

SAVI da Área de Estudo Após do Incêndio (30-08-2018)

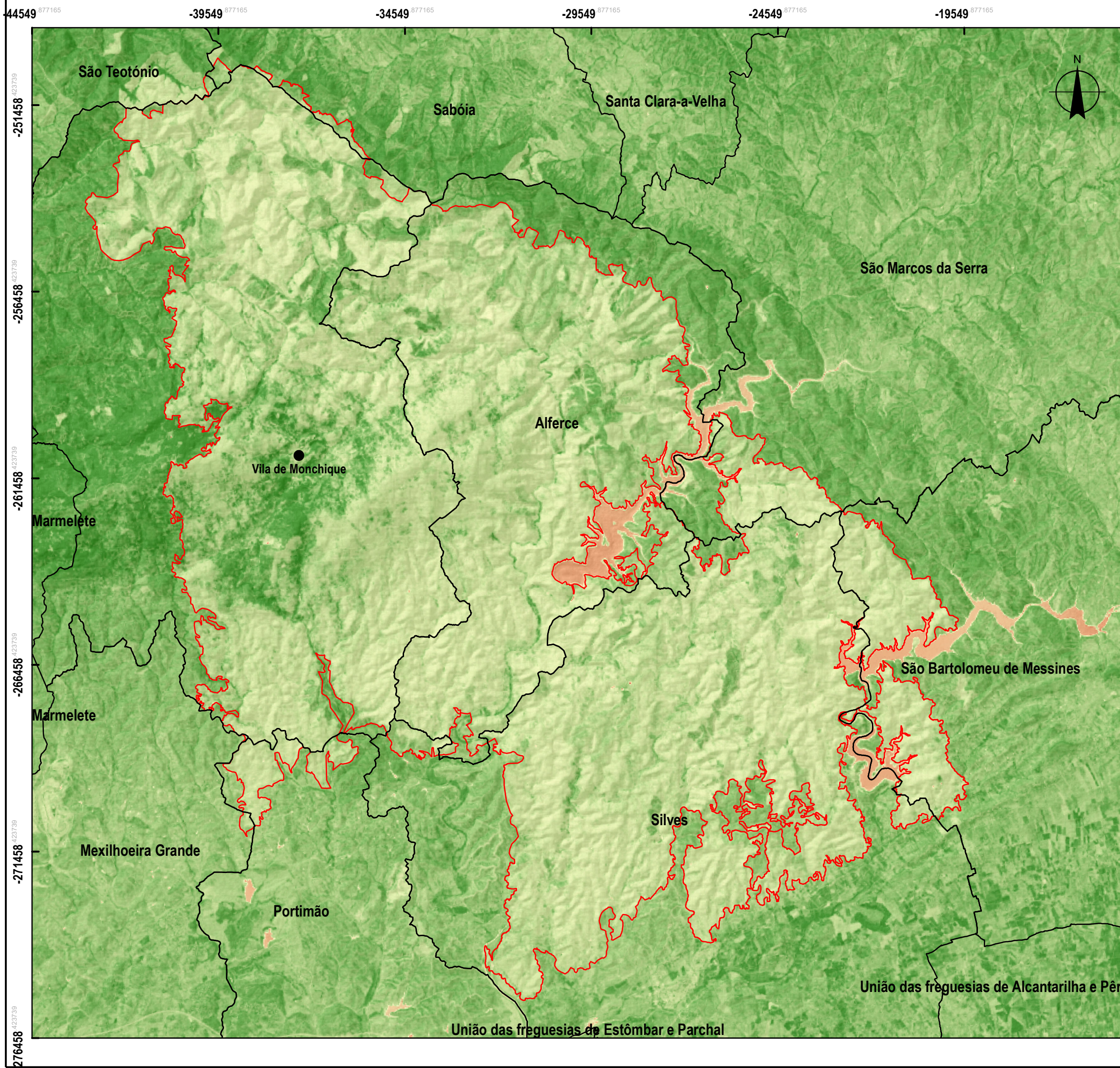

- Vila de Monchique
- Área Administrativa (Freguesias)
- Limite Incêndio Florestal (2018)

SAVI pós incêndio

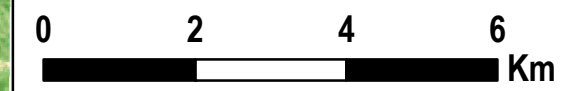
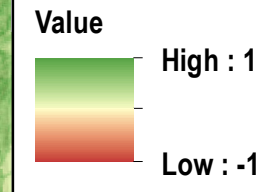

Coordinate System: ETRS89 Portugal TM06  
Projection: Transverse Mercator  
Datum: ETRS 1989  
central meridian: -8.1331  
scale factor: 1.0000  
latitude of origin: 39.6683  
Units: Meter

**UNIVERSIDADE DO ALGARVE**  
FACULDADE DE CIÊNCIAS E TECNOLOGIA  
INSTITUTO SUPERIOR DE ENGENHARIA

DESIGNAÇÃO:  
Identificação de áreas suscetíveis a perdes de solo após incêndio florestal. Caso de estudo: Serra de Monchique

LOCAL: Área intermunicipal dos concelhos de Monchique, Silves, Portimão e Odemira

ORIENTAÇÃO: Dr. Fernando Martins  
Dra. Helena Fernandez

AUTOR: Filipe Mateus Pereira - a41820

ESCALA: 1:100,000

DATA: 27 / 07 / 2020 | FOLHA Nº: 27