

- 00 - Índice de Peças Desenhadas
- 01 - Planta de Localização
- 02 - Planta Geral de Intervenção
- 03 - Planta de Medidas Cautelares
- 04 - Planta de Modelação do terreno, Altimetria e Drenagem
- 05 - Planta de Planimetria
- 06 - Plana de Revestimentos
- 07 - Planta de Plantação
- 08 - Pormenorização construtiva



Universidade do Algarve
Dissertação

Mestrado em Arquitetura Paisagista
2ºano, 2º semestre

Discente: Delisa Xarepe, nº 47383
Orientador: Prof. Doutor Ricardo Quinto Canas
Co-orientador: Prof. Doutor Carmello Musarela

Projecto:

Reconversão do Jardim do Parque Subterrâneo do Levante

Escala:

-

Data:

julho de 2023

Folha nº:

00

Localização: Olhão

Índice de peças desenhadas





Legenda:

- | | | | |
|---|---|-------------------------|--|
| Cafeteria | Acesso pedestre para o estacionamento subterrâneo | Área de intervenção | Revestimento proposto em brita nº1 (0,5-19mm) |
| Esplanada | Estacionamento | Pavimento existente | Revestimento proposto em casca de pinheiro (25-40mm) |
| Acesso a veículos para o estacionamento subterrâneo | Canteiros alvo da intervenção | Vegetação pré-existente | Vegetação proposta |
| | | Mobilitário urbano | Rocha da região decorativa |



Universidade do Algarve
Dissertação

Mestrado em Arquitetura Paisagista
2ºano, 2º semestre

Discente: Delisa Xarepe, nº 47383
Orientador: Prof. Doutor Ricardo Quinto Canas
Co-orientador: Prof. Doutor Carmello Musarella

Projecto:

Reconversão do Jardim do Parque Subterrâneo do Levante

Escala: 1:200 Data: julho de 2023 Folha nº: **02**

Localização: Olhão

Planta Geral de Intervenção

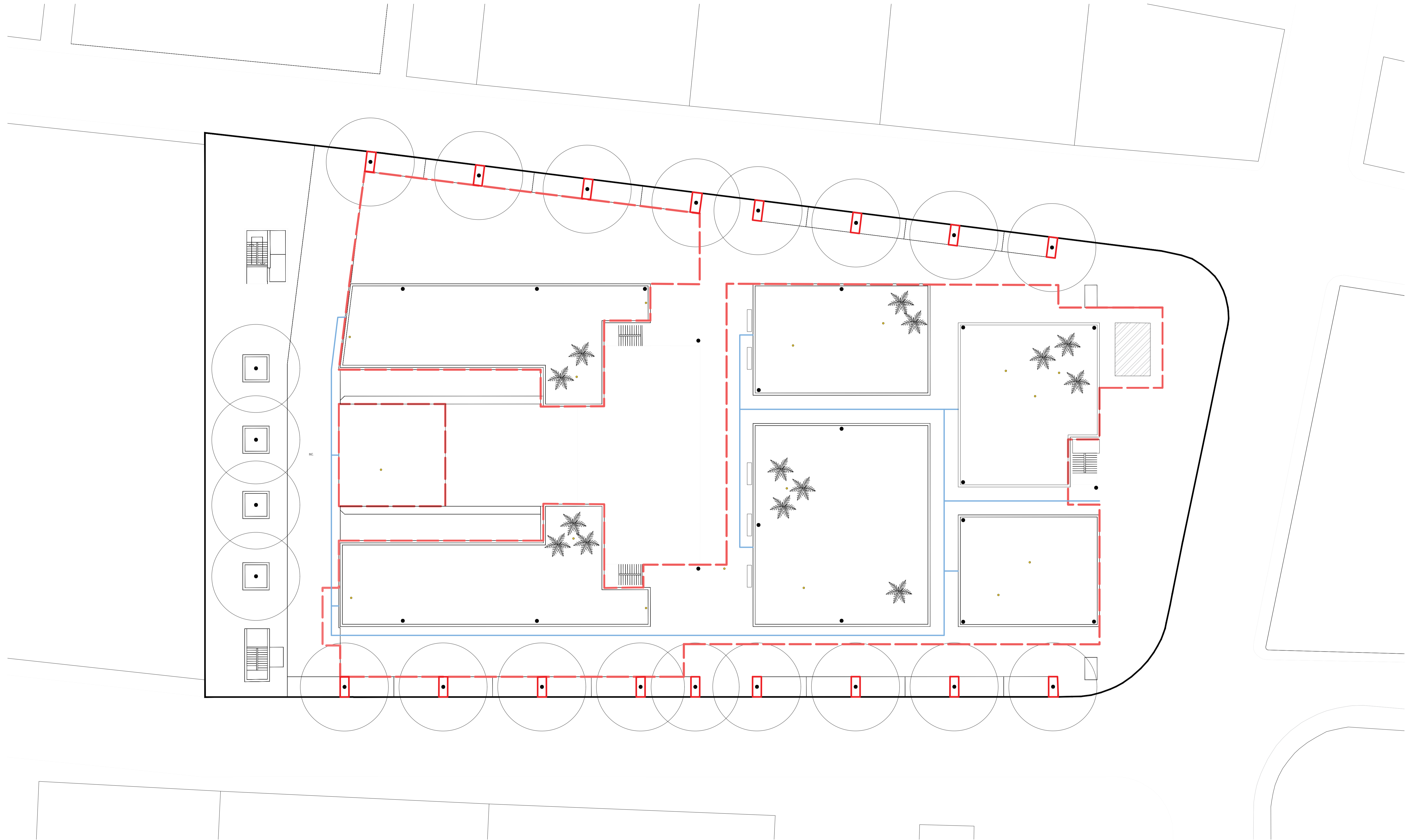

Legenda:

- - - Área de intervenção vedada
- Corredor para a circulação de maquinaria
- Estaleiro
- Vegetação de porte arbóreo a manter e proteger
- ✳ Vegetação palmícea a manter e proteger



Universidade do Algarve
Dissertação

Mestrado em Arquitetura Paisagista
 2ºano, 2º semestre

Discente: Delisa Xarepe, nº 47383
Orientador: Prof. Doutor Ricardo Quinto Canas
Co-orientador: Prof. Doutor Carmello Musarella

Projecto:

Reconversão do Jardim do Parque Subterrâneo do Levante

Escala: 1:200 **Data:** julho de 2023 **Folha nº:** **03**

Localização: Olhão

Planta de Medidas Cautelares

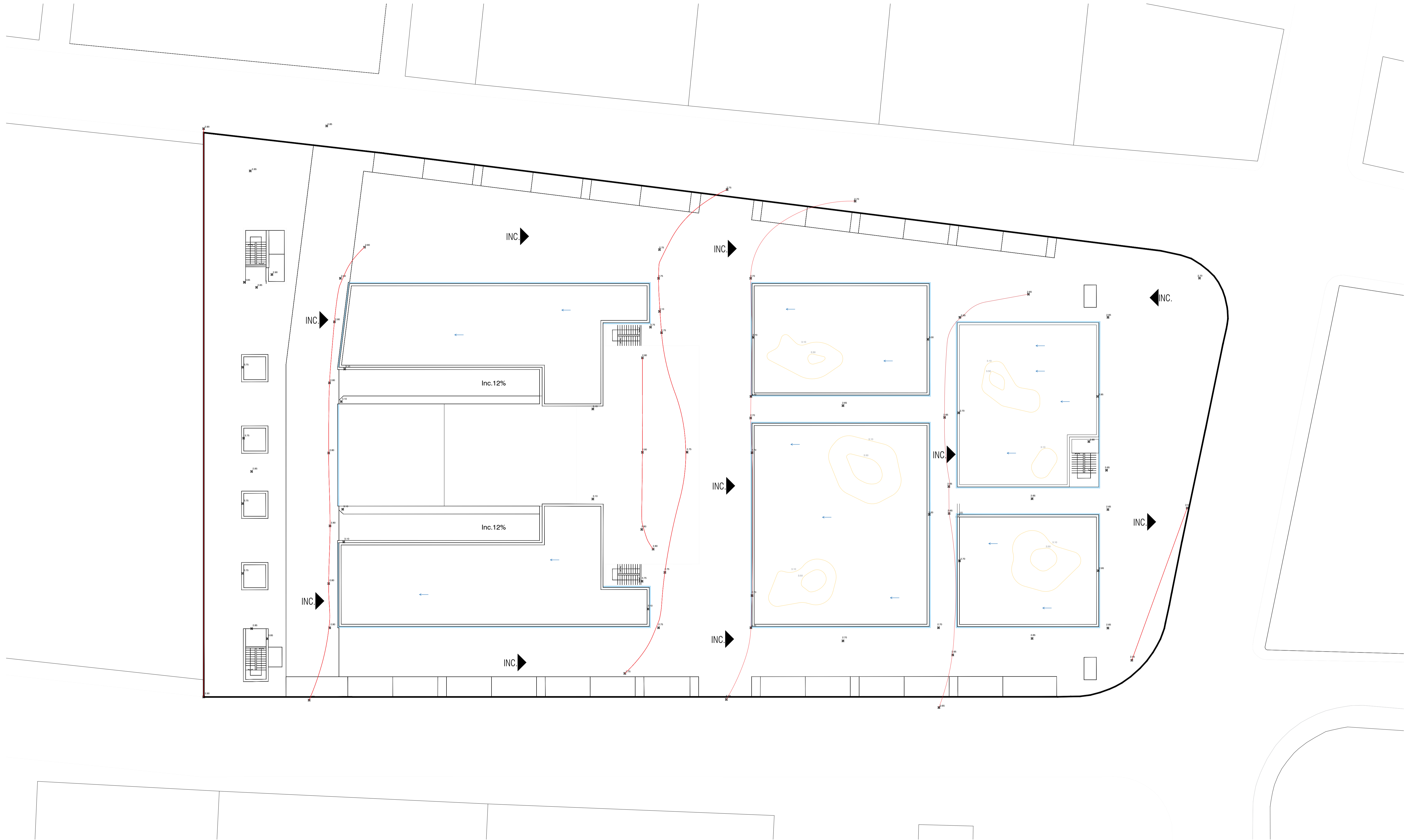

Legenda:

- | | | |
|--------------------------|------------------------|-------------------------------|
| - Modelação | - Altimetria | - Drenagem |
| Curva de nível existente | Ponto cotado existente | Direção da drenagem |
| Curva de nível proposta | Ponto cotado proposto | Coletor drenagem convencional |
| INC | | |
| Inclinação | | |

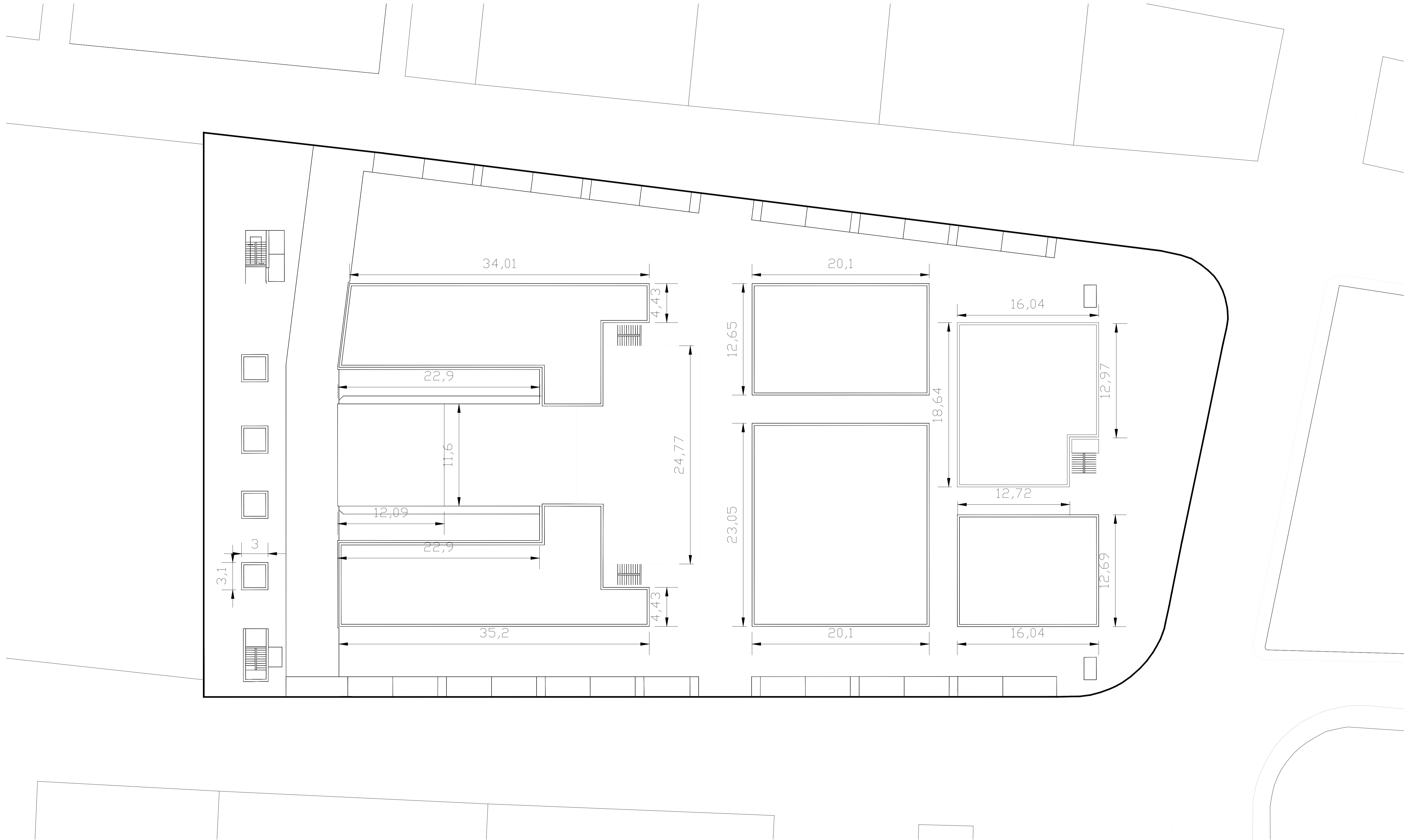

Legenda:

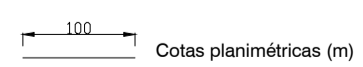

Universidade do Algarve
Dissertação

Mestrado em Arquitetura Paisagista
2ºano, 2º semestre

Discente: Delisa Xarepe, nº 47383
Orientador: Prof. Doutor Ricardo Quinto Canas
Co-orientador: Prof. Doutor Carmello Musarella

Projecto:

Reconversão do Jardim do Parque Subterrâneo do Levante

Escala: 1:200 **Data:** julho de 2023 **Folha nº:** **05**

Localização: Olhão

Planta de Planimetria

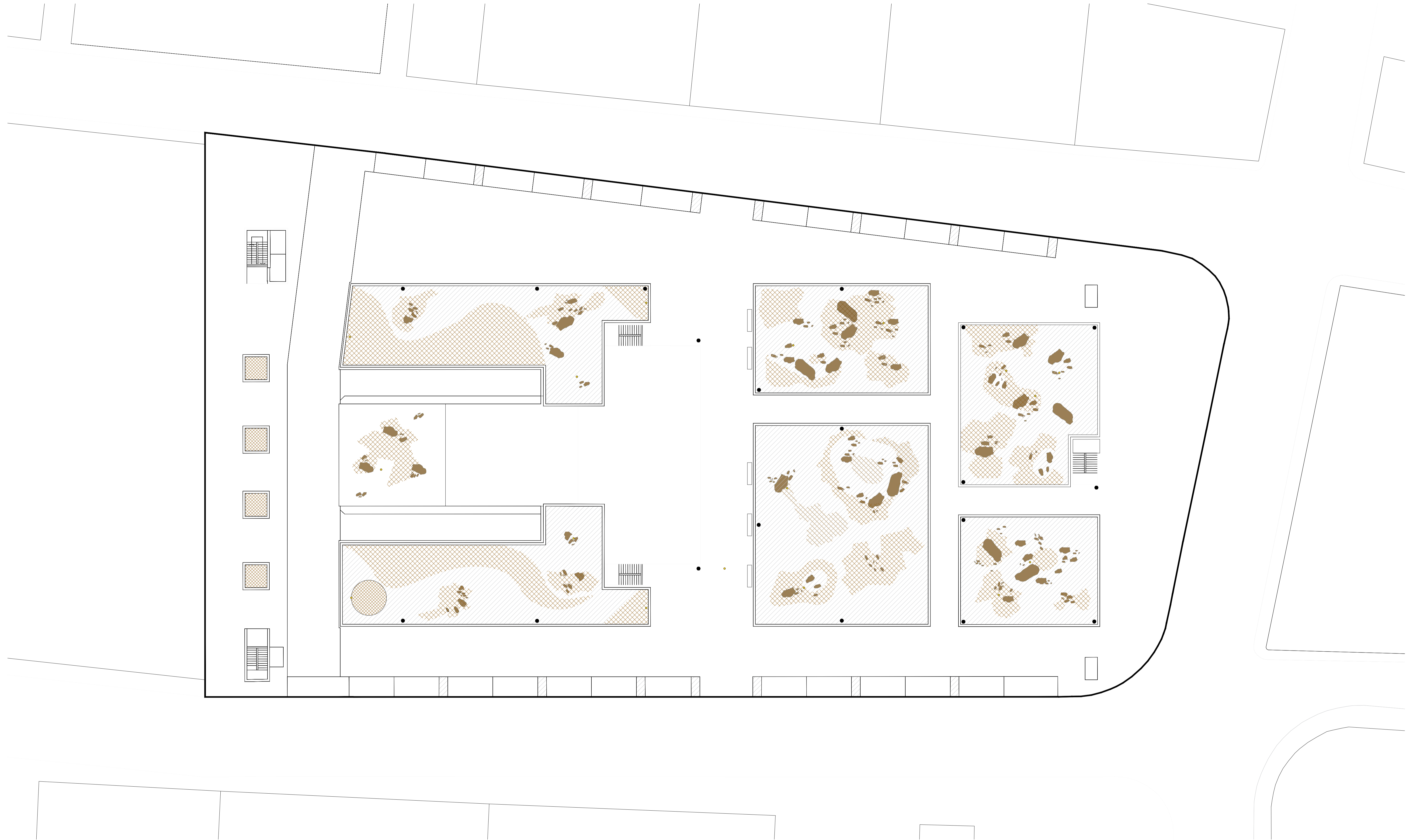
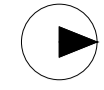

Legenda:

- | | |
|-----------------------------|--------------------------------|
| Pavimentos | Mobiliário urbano |
| Brita nº1 (9,5-19mm) | Iluminação vertical |
| Casca de pinheiro (25-40mm) | Iluminação horizontal proposta |
| | Banco sem encosto |



Universidade do Algarve
Dissertação

Mestrado em Arquitetura Paisagista
2ºano, 2º semestre

Discente: Delisa Xarepe, nº 47383
Orientador: Prof. Doutor Ricardo Quinto Canas
Co-orientador: Prof. Doutor Carmello Musarella

Projecto:

Reconversão do Jardim do Parque Subterrâneo do Levante

Escala: 1:200 **Data:** julho de 2023 **Folha nº:** **06**

Localização: Olhão

Planta de Revestimentos

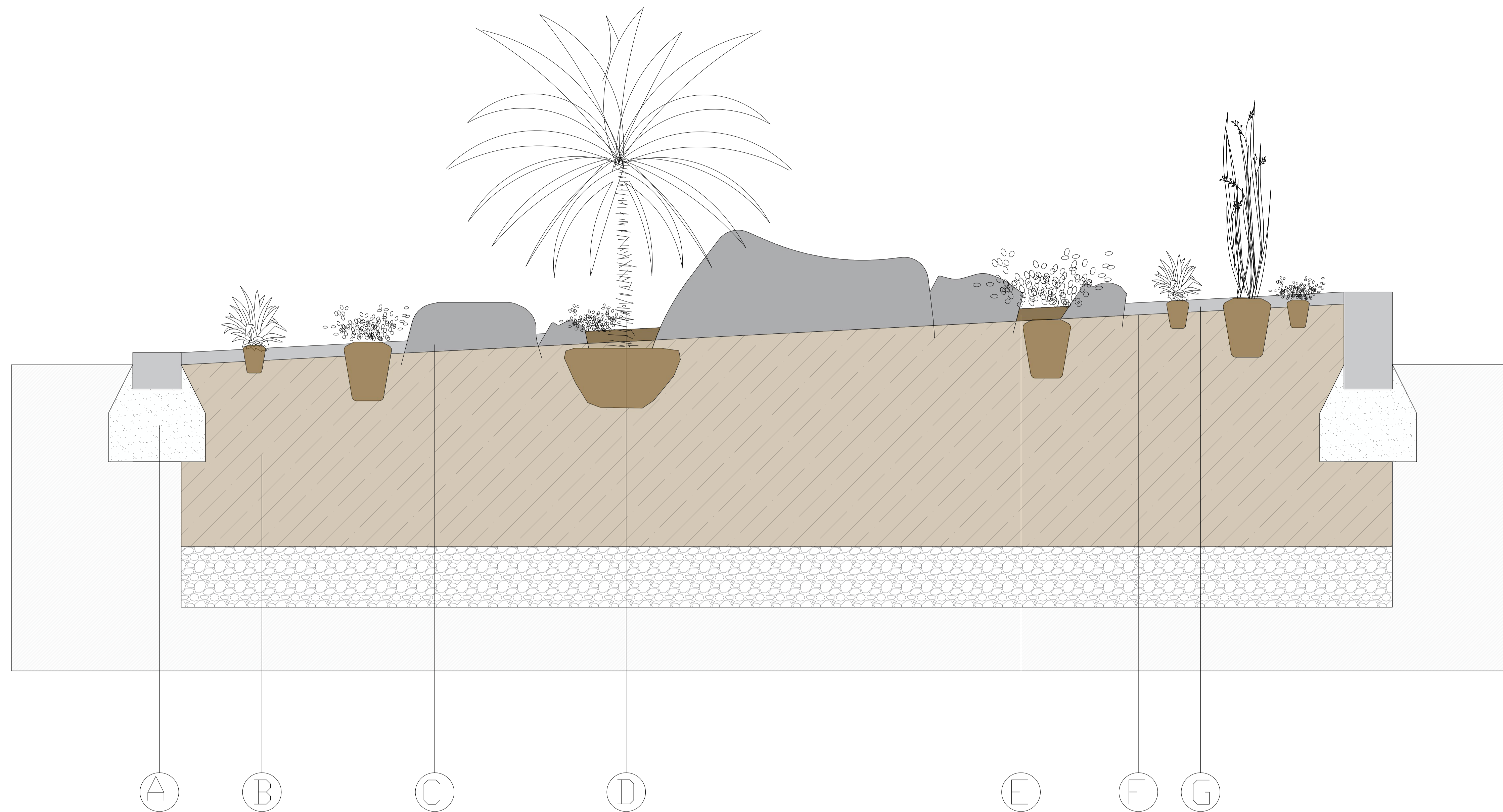

Pormenor de um canteiro

Escala 1:10

- A - Muro de retenção do canteiro
- B - Composto de plantação
- C - Rocha calcária decorativa
- D - Espécie de suculenta xeromórfica
- E - Casca de pinheiro (25-40mm)
- F - Tela anti-infestantes em PP (100g/m²)
- G - Brita nº1 (9,5-19 mm)

Corte



Perspetivas

