

NDVI da Área de Estudo Antes do Incêndio (29-07-2018)

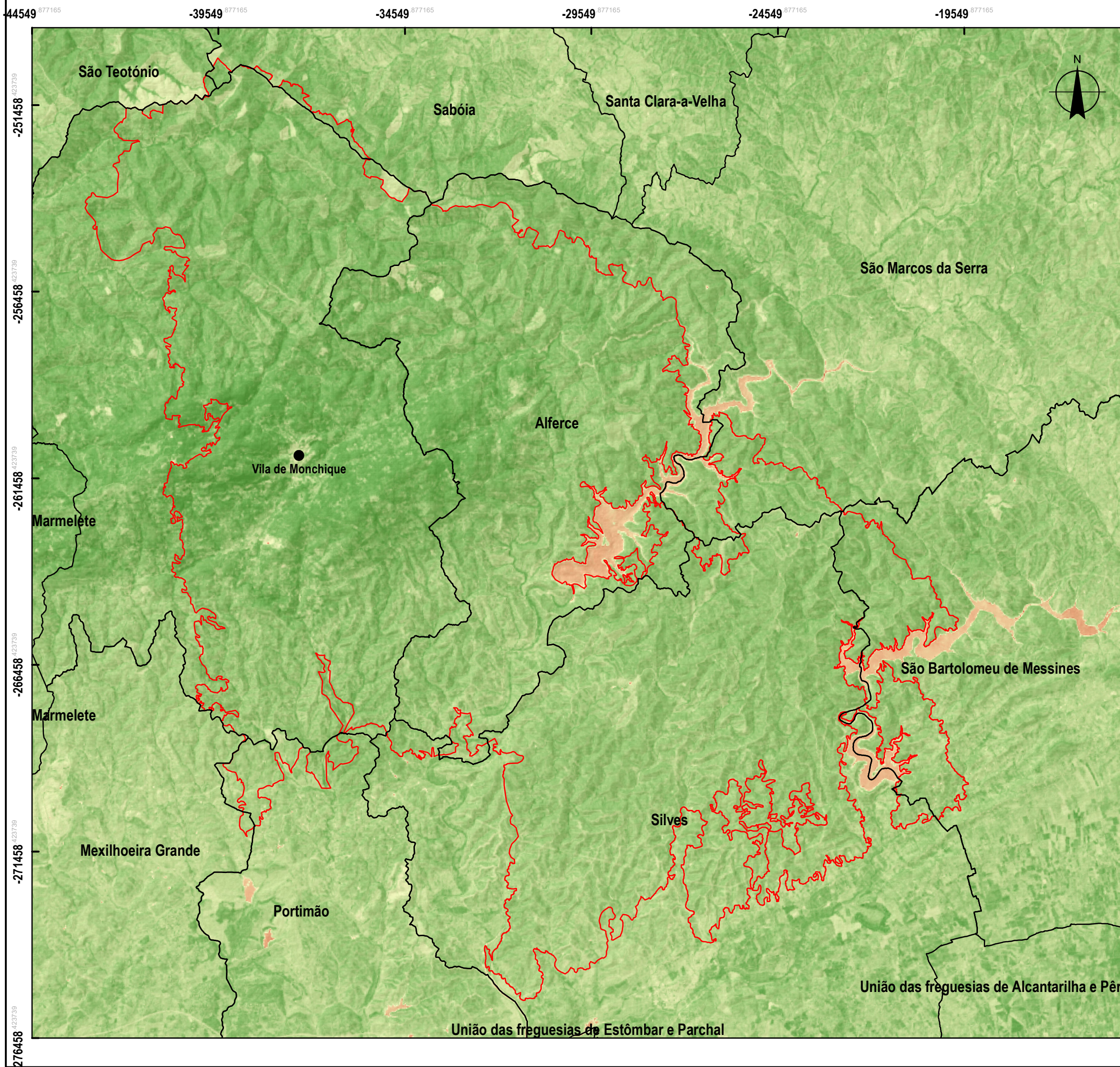

- Vila de Monchique
- Área Administrativa (Freguesias)
- Limite Incêndio Florestal (2018)

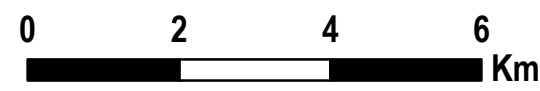
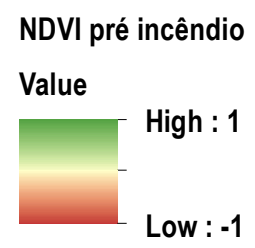

Coordinate System: ETRS89 Portugal TM06
Projection: Transverse Mercator
Datum: ETRS 1989
central meridian: -8.1331
scale factor: 1.0000
latitude of origin: 39.6683
Units: Meter

UNIVERSIDADE DO ALGARVE
FACULDADE DE CIÊNCIAS E TECNOLOGIA
INSTITUTO SUPERIOR DE ENGENHARIA

DESIGNAÇÃO:
Identificação de áreas suscetíveis a perdes de solo após incêndio florestal. Caso de estudo: Serra de Monchique

LOCAL: Área intermunicipal dos concelhos de Monchique, Silves, Portimão e Odemira

ORIENTAÇÃO: Dr. Fernando Martins
Dra. Helena Fernandez

AUTOR: Filipe Mateus Pereira - a41820

ESCALA: 1:100,000