

Carta da área ardida entre 1990 e 2003

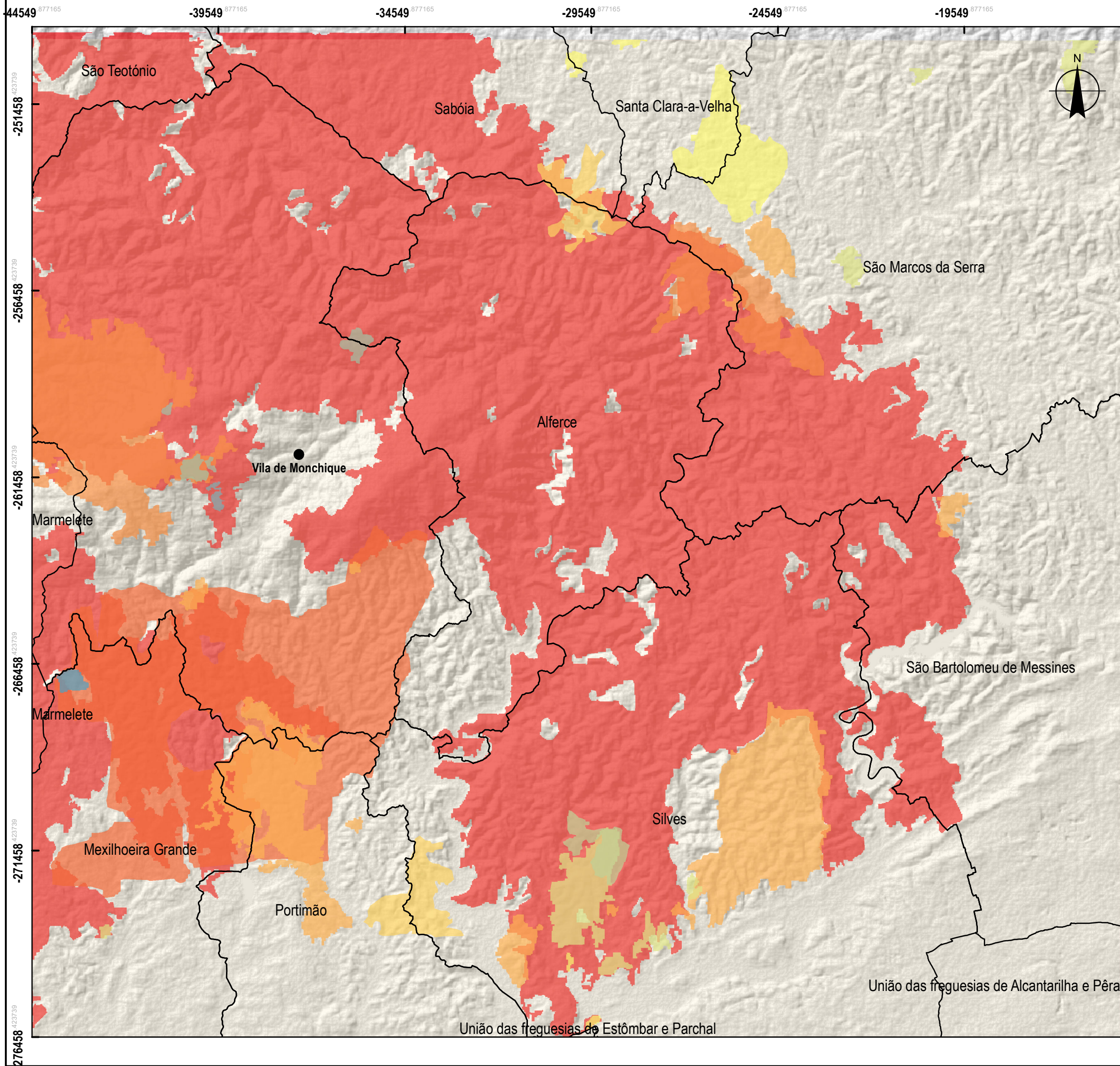

- Vila de Monchique
- Área Administrativa (Freguesia)

Área ardida - Hectares/Ano

48,17 - 2000
68,29 - 1999
97,35 - 1990
290,75 - 1992
629,22 - 2002
660,81 - 1998
675,83 - 1994
2767,83 - 2001
3385,34 - 1995
5843,11 - 1991
46489,68 - 2003

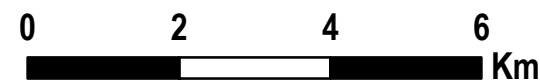

Coordinate System: ETRS89 Portugal TM06  
 Projection: Transverse Mercator  
 Datum: ETRS 1989  
 central meridian: -8.1331  
 scale factor: 1.0000  
 latitude of origin: 39.6683  
 Units: Meter

**UNIVERSIDADE DO ALGARVE**  
 FACULDADE DE CIÊNCIAS E TECNOLOGIA  
 INSTITUTO SUPERIOR DE ENGENHARIA

DESIGNAÇÃO:  
 Identificação de áreas suscetíveis a perdes de solo após incêndio florestal. Caso de estudo: Serra de Monchique

LOCAL: Área intermunicipal dos concelhos de Monchique, Silves, Portimão e Odemira

ORIENTAÇÃO: Dr. Fernando Martins  
 Dra. Helena Fernandez

AUTOR: Filipe Mateus Pereira - a41820

ESCALA: 1:100,000

DATA: 27 / 07 / 2020

FOLHA Nº: