

# Grelha das Cartas Militares 1:25 000

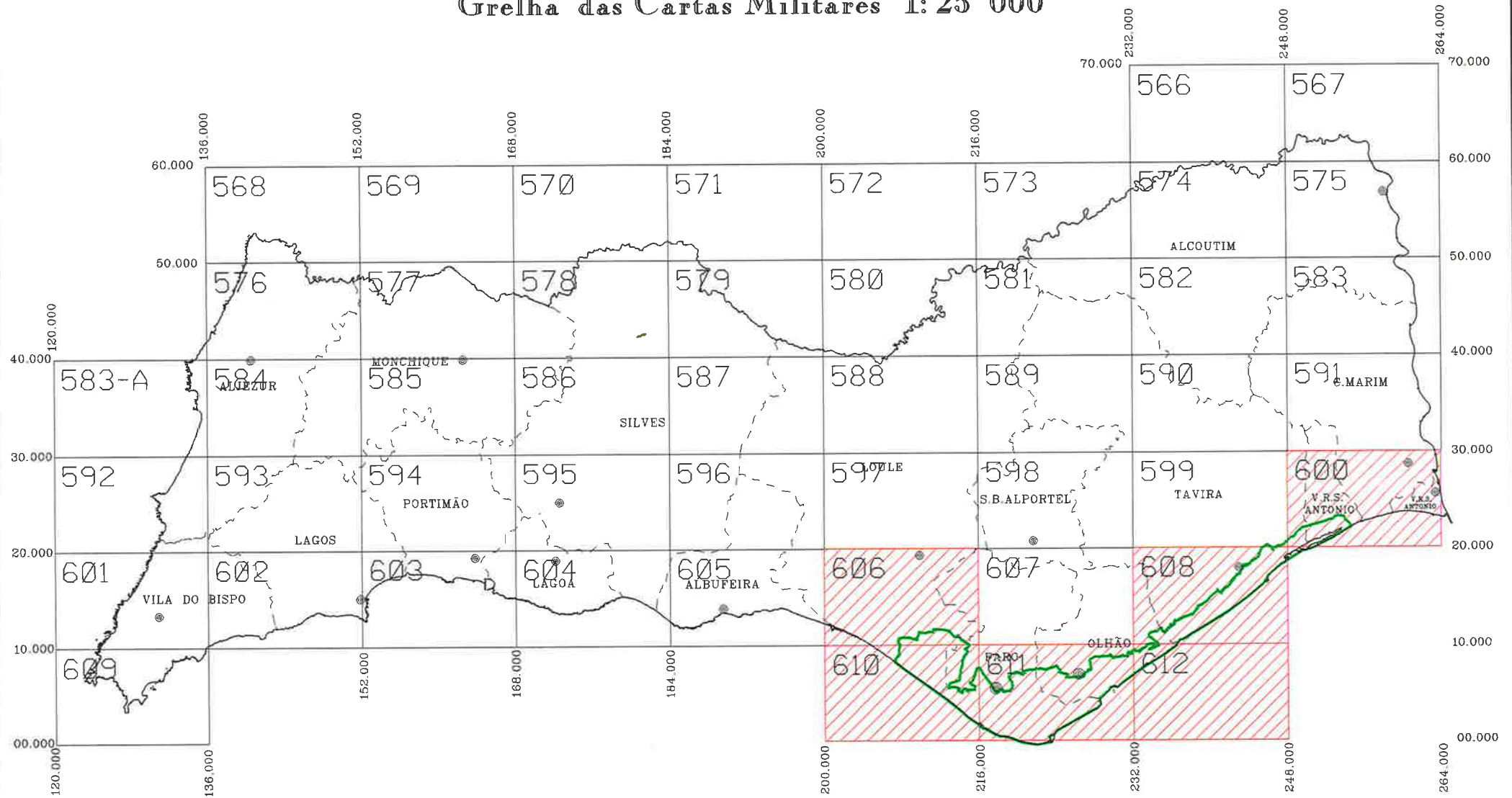

# Parque Natural da Ria Formosa

## Carta das Unidades de Vegetação



### LEGENDA

Equipamentos Urbanos	Urbana - Turística
Golfes	Areeiros
Estufas	Pinhal
Eucalptal	Pomar de seq. c/ Culturas
Pomar de Sequeiro	Citrinos
Regadio	Vinha Abandonada
Vinha	Hortícolas
Culturas Arvenses	Terreno prepar. p/ culturas
Acácia	Caniçal
Mato	Piorno
Inculto	Água Doce
Salinas	Aquaculturas
Areia abaix. linha maré	Areia acima linha maré
Veg. com <i>Elymus</i> sp.	Veg. com <i>Ammophila</i> sp.
Veg. com <i>Helychrisum</i> sp.	Lodo sem vegetação
Angiospérmicas marinhas	Prado de <i>Spartina</i> sp.
Veg. sapalem mosaico	Juncal
Viveiros	Limite de Reserva Natural

Os limites de Reserva Natural foram traçados sobre a Carta Militar Esc. 1:25 000 Ed. 1980 e Trabalho de campo de 1976

	608	
611	612	



Data dos Levantamentos

- zona terrestre - 1994
- viveiros e angiospérmicas - 1989
- zona húmida
- restantes áreas - 1995

Limite de concelho -----

#### ESCALA GRAFICA

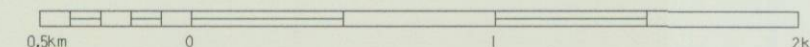

Projeção de Gauss  
Coordenadas M.P. 16m km

Capital de distrito FARO  
Sede de concelho TAVIRA  
Sede de freguesia FUZETA  
Estrada nacional N5   
Rede ferroviária



COMISSÃO DE COORDENAÇÃO DA REGIÃO DO ALGARVE  
PARQUE NATURAL DA RIA FORMOSA



APLICAÇÃO DE UM SISTEMA DE INFORMAÇÃO GEOGRÁFICA  
NA CONSERVAÇÃO DA BIODIVERSIDADE

FARO  
Escala: 1:25 000  
Data: MARÇO de 1996

# Parque Natural da Ria Formosa

## Carta das Unidades de Vegetação



### LEGENDA

- |                                 |                               |
|---------------------------------|-------------------------------|
| Equipamentos Urbanos            | Urbana - Turística            |
| Golfes                          | Areeiros                      |
| Estufas                         | Pinhal                        |
| Eucaliptal                      | Pomar de seq. c/ Culturas     |
| Pomar de Sequeiro               | Citrinos                      |
| Regadio                         | Vinha Abandonada              |
| Vinha                           | Hortícolas                    |
| Culturas Arvenses               | Terreno prepar. p/ culturas   |
| Acácia                          | Caniçal                       |
| Mato                            | Piorno                        |
| Inculto                         | Água Doce                     |
| Salinas                         | Aquaculturas                  |
| Areia abaixo linha maré         | Areia acima linha maré        |
| Veg. com <i>Elymus</i> sp.      | Veg. com <i>Ammophila</i> sp. |
| Veg. com <i>Helychrisum</i> sp. | Lodo sem vegetação            |
| Angiospérmicas marinhas         | Prado de <i>Spartina</i> sp.  |
| Veg. sapal em mosaico           | Juncal                        |
| Viveiros                        | Limite de Reserva Natural     |

Os limites de Reserva Natural foram traçados sobre a Carta Militar Esc. 1:25 000 Ed. 1980 e Trabalho de campo de 1976.

	607	
610	611	612

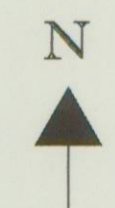

Data dos Levantamentos

- zona terrestre - 1994
- Viveiros e angiospérmicas - 1989
- zona húmida
- restantes áreas - 1995

Limite de concelho

ESCALA GRAFICA

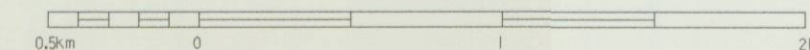

Projeção de Gauss  
Coordenadas M, P (em km)

- Capital de distrito
  - Sede de concelho
  - Sede de freguesia
  - Estrada nacional EN
  - Rede ferroviária
- FARO  
TAVIRA  
FUZETA



COMISSÃO DE COORDENAÇÃO DA REGIÃO DO ALGARVE  
PARQUE NATURAL DA RIA FORMOSA



APLICAÇÃO DE UM SISTEMA DE INFORMAÇÃO GEOGRÁFICA  
NA CONSERVAÇÃO DA BIODIVERSIDADE

FARO  
Escala: 1:25 000  
Data: MARÇO de 1996

# Parque Natural da Ria Formosa

## Carta das Unidades de Vegetação



### LEGENDA

- |                                 |                               |
|---------------------------------|-------------------------------|
| Equipamentos Urbanos            | Urbana - Turística            |
| Golfes                          | Areeiros                      |
| Estufas                         | Pinhal                        |
| Eucaliptal                      | Pomar de seq. c/ Culturas     |
| Pomar de Sequeiro               | Citrinos                      |
| Regadio                         | Vinha Abandonada              |
| Vinha                           | Hortícolas                    |
| Culturas Arvenses               | Terreno prepar. p/ culturas   |
| Acaciaal                        | Caniçal                       |
| Mato                            | Piorno                        |
| Inculto                         | Água Doce                     |
| Salinas                         | Aquaculturas                  |
| Areia abax. linha maré          | Areia acima linha maré        |
| Veg. com <i>Elymus</i> sp.      | Veg. com <i>Ammophila</i> sp. |
| Veg. com <i>Helychrisum</i> sp. | Lodo sem vegetação            |
| Angiospérmicas marinhas         | Prado de <i>Spartina</i> sp.  |
| Veg. sapalem mosaico            | Juncal                        |
| Viveiros                        | Limite de Reserva Natural     |

Os limites de Reserva Natural foram traçados sobre a Carta Militar Esc. 1:25 000 Ed. 1980 e Trabalho de campo de 1976.

	599
607	608
	612



Data dos levantamentos

- zona terrestre - 1994
- viveiros e angiospérmicas - 1989
- zona húmida
- restantes áreas - 1995

Limite de concelho

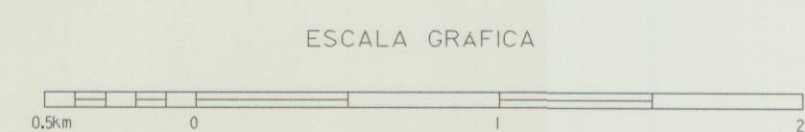

Projeção de Gauss  
Coordenadas M.P. (em km)

- Capital de distrito
- Sede de concelho
- Sede de freguesia
- Estrada nacional N5
- Rede ferroviária

FARO  
TAVIRA  
FUZETA



COMISSÃO DE COORDENAÇÃO DA REGIÃO DO ALGARVE  
PARQUE NATURAL DA RIA FORMOSA



APLICAÇÃO DE UM SISTEMA DE INFORMAÇÃO GEOGRÁFICA  
NA CONSERVAÇÃO DA BIODIVERSIDADE

FARO  
Escala: 1:25 000  
Data: MARÇO de 1996

# Parque Natural da Ria Formosa

## Carta das Unidades de Vegetação

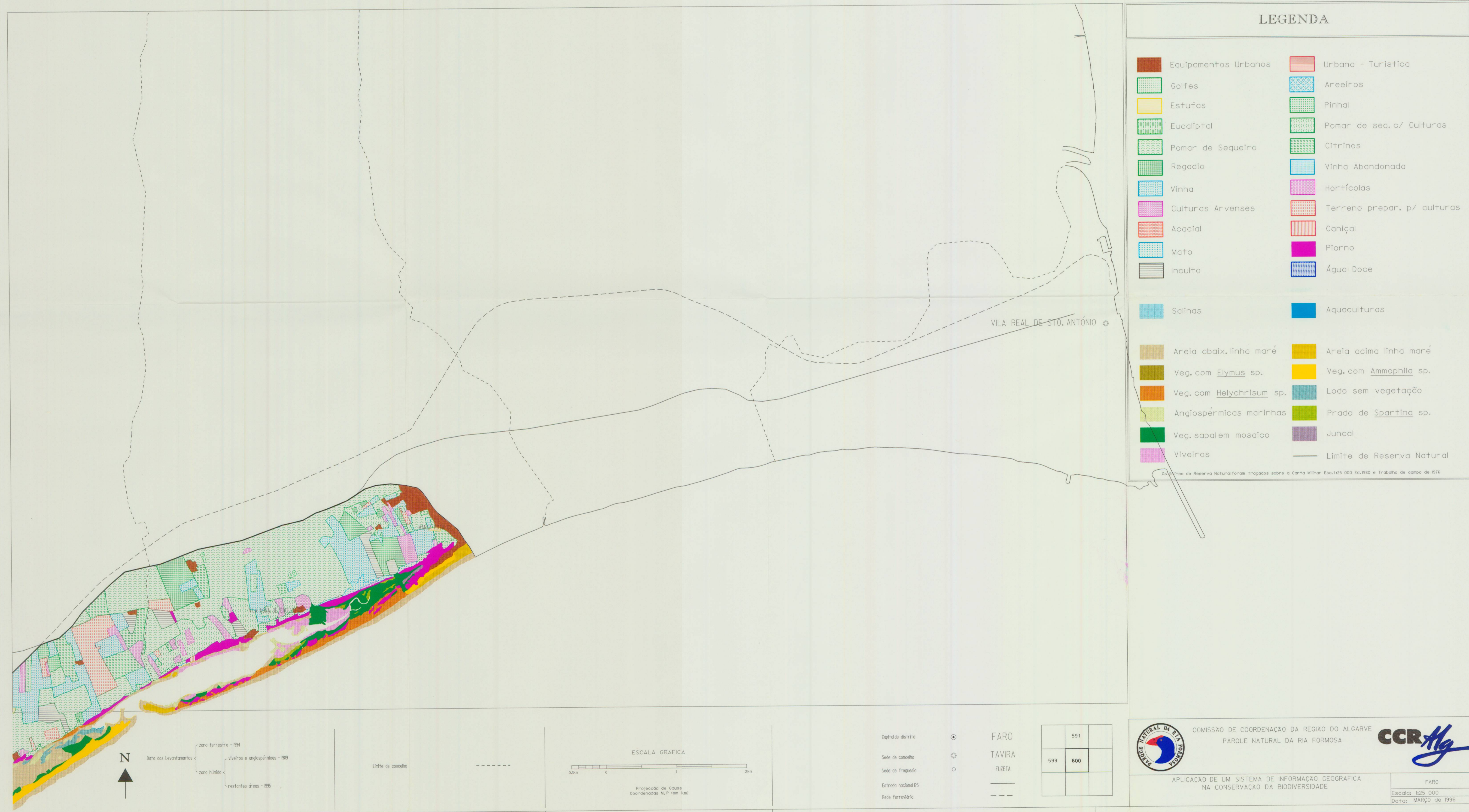

# Parque Natural da Ria Formosa

## Carta das Unidades de Vegetação

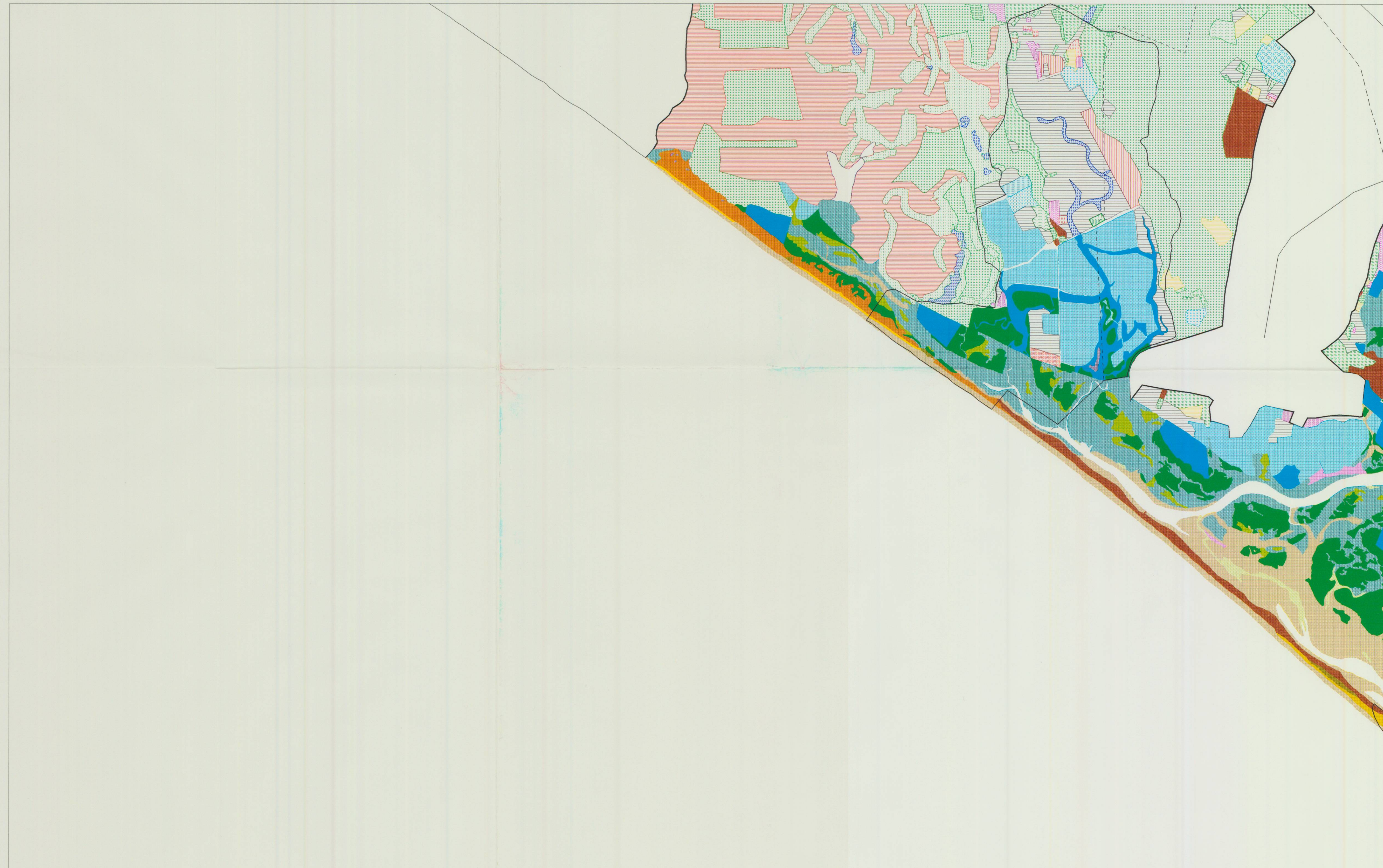

### LEGENDA

Equipamentos Urbanos	Urbana - Turística
Golfes	Areeiros
Estufas	Pinhal
Eucaliptal	Pomar de seq. c/ Culturas
Pomar de Sequeiro	Citrinos
Regadio	Vinha Abandonada
Vinha	Hortícolas
Culturas Arvenses	Terreno prepar. p/ culturas
Acacia	Caniçal
Mato	Piorno
Inculto	Água Doce
Salinas	Aquaculturas
Areia abaixo linha maré	Areia acima linha maré
Veg. com <i>Elymus</i> sp.	Veg. com <i>Ammophila</i> sp.
Veg. com <i>Helychrisum</i> sp.	Lodo sem vegetação
Angiospérmicas marinhas	Prado de <i>Spartina</i> sp.
Veg. sapal em mosaico	Juncal
Viveiros	Limite de Reserva Natural

Os limites da Reserva Natural foram traçados sobre a Carta Militar Esc. 1:25 000 Ed. 1980 e Trabalho de campo de 1976

606		
610	611	



Data dos Levantamentos

- zona terrestre - 1994
- viveiros e angiospérmicas - 1989
- zona húmida
- restantes áreas - 1995

Limite do concelho

ESCALA GRAFICA

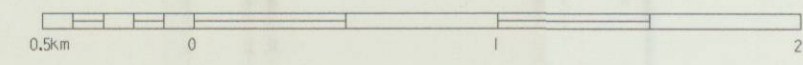

Projeção de Gauss  
Coordenadas M.P. (em km)

Capital do distrito  
Sede de concelho  
Sede de freguesia  
Estrada nacional (25)  
Rede ferroviária



FARO  
TAVIRA  
FUZETA



COMISSÃO DE COORDENAÇÃO DA REGIÃO DO ALGARVE  
PARQUE NATURAL DA RIA FORMOSA



APLICAÇÃO DE UM SISTEMA DE INFORMAÇÃO GEOGRÁFICA  
NA CONSERVAÇÃO DA BIODIVERSIDADE

FARO  
Escala: 1:25 000  
Data: MARÇO de 1996

# Parque Natural da Ria Formosa

## Carta das Unidades de Vegetação

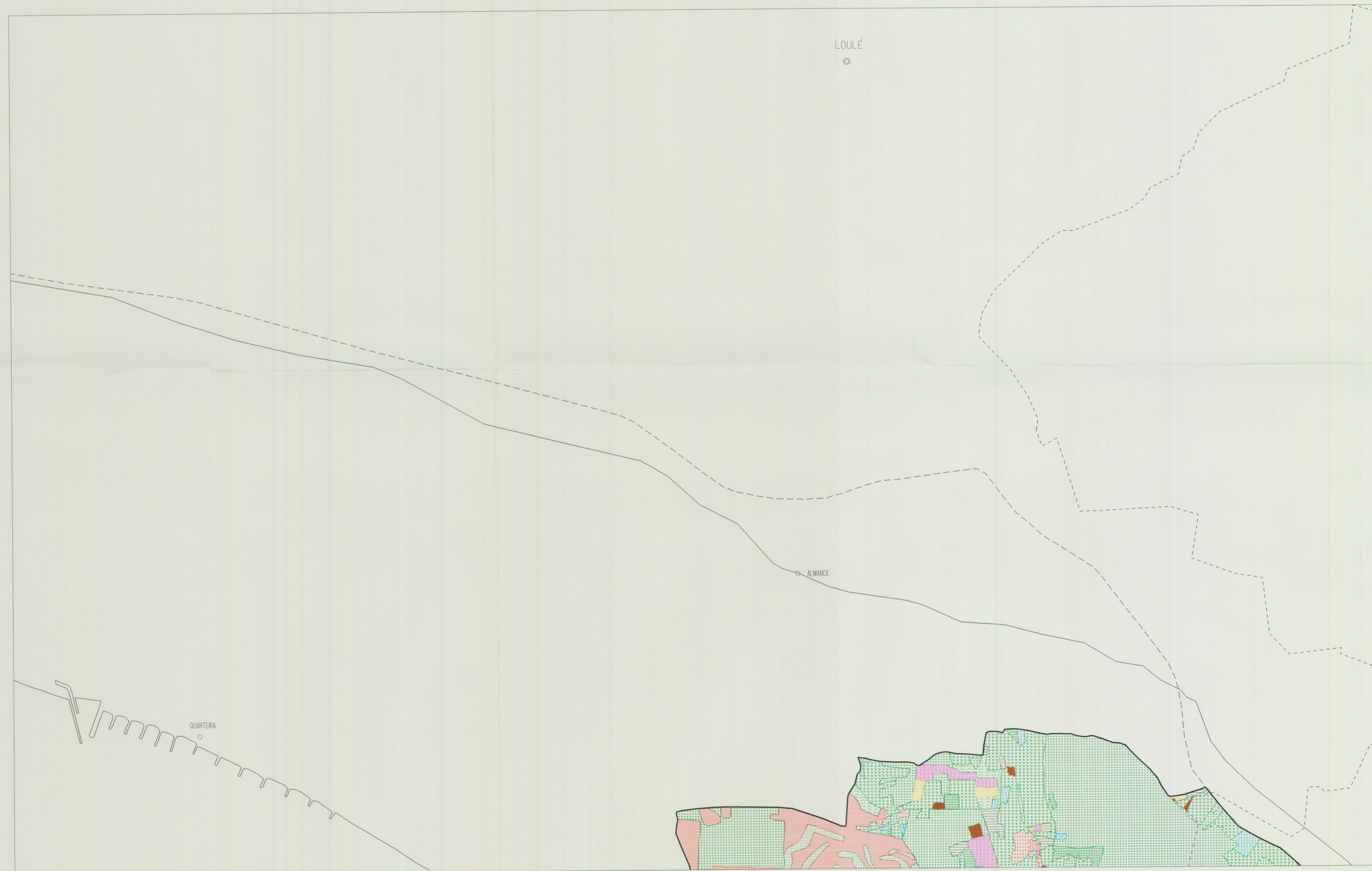

### LEGENDA

- |                                 |                               |
|---------------------------------|-------------------------------|
| Equipamentos Urbanos            | Urbana - Turística            |
| Golfes                          | Areeiros                      |
| Estufas                         | Pinhal                        |
| Eucaliptal                      | Pomar de seq. c/ Culturas     |
| Pomar de Sequeiro               | Citrinos                      |
| Regadio                         | Vinha Abandonada              |
| Vinha                           | Hortícolas                    |
| Culturas Arvenses               | Terreno prepar. p/ culturas   |
| Acacial                         | Caniçal                       |
| Mato                            | Piorno                        |
| Inculto                         | Água Doce                     |
| Salinas                         | Aquaculturas                  |
| Areia abax. linha maré          | Areia acima linha maré        |
| Veg. com <i>Elymus</i> sp.      | Veg. com <i>Ammophila</i> sp. |
| Veg. com <i>Helychrisum</i> sp. | Lodo sem vegetação            |
| Angiospérmicas marinhas         | Prado de <i>Spartina</i> sp.  |
| Veg. sapalem mosaico            | Juncal                        |
| Viveiros                        | Limite de Reserva Natural     |

Os limites de Reserva Natural foram traçados sobre a Carta Militar Esc. 1:25 000 Ed. 1980 e Trabalho de campo de 1976.

	597	
605	606	607
	610	



Data dos Levantamentos

- zona terrestre - 1994
- viveiros e angiospérmicas - 1989
- zona húmida
- restantes áreas - 1995

Limite de concelho

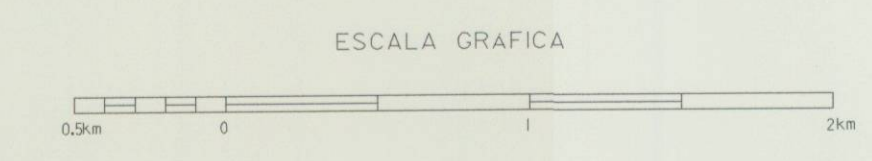

ESCALA GRAFICA

Projectão de Gauss  
Coordenadas M.P. (m. 1:250 000)

- Capitã de distrito
- Sede de concelho
- Sede de freguesia
- Estrada nacional 25
- Rede ferroviária

- FARO
- TAVIRA
- FUZETA



COMISSÃO DE COORDENAÇÃO DA REGIÃO DO ALGARVE  
PARQUE NATURAL DA RIA FORMOSA



APLICAÇÃO DE UM SISTEMA DE INFORMAÇÃO GEOGRÁFICA  
NA CONSERVAÇÃO DA BIODIVERSIDADE

FARO  
Escala: 1:25 000  
Data: MARÇO de 1996