

Carta de Precipitação total Anual da Área de Estudo (1971-2007)

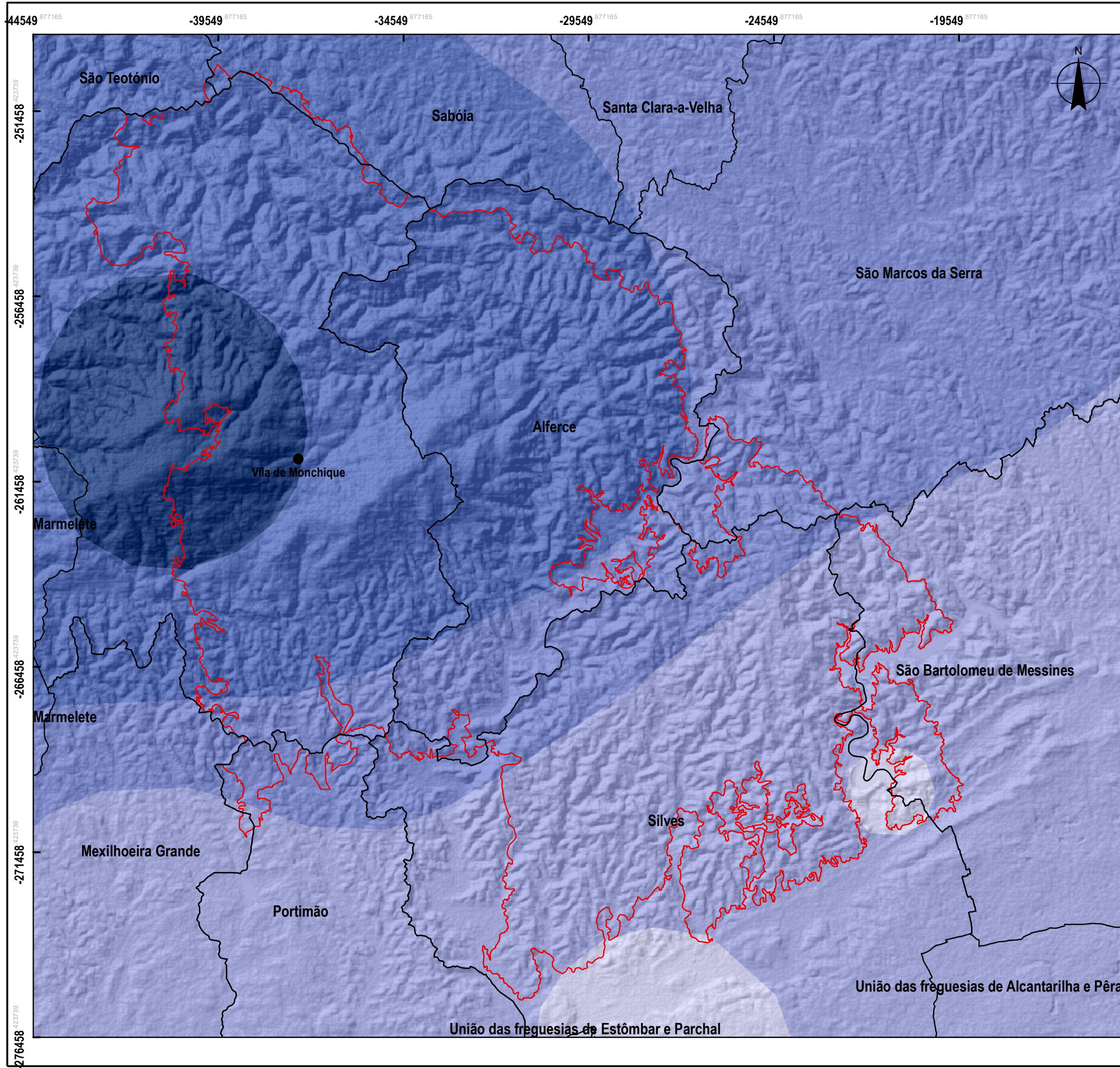

● Vila de Monchique

— Área Administrativa (Freguesias)

— Limite do Incêndio Florestal (2018)

**Precipitação (1971 - 2007)**

- Entre 500 e 600 (mm)
- Entre 600 e 700 (mm)
- Entre 700 e 800 (mm)
- Entre 800 e 1000 (mm)
- Entre 1000 e 1200 (mm)

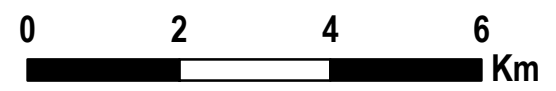

Coordinate System: ETRS89 Portugal TM06  
Projection: Transverse Mercator  
Datum: ETRS 1989  
central meridian: -8.1331  
scale factor: 1.0000  
latitude of origin: 39.6683  
Units: Meter

**UNIVERSIDADE DO ALGARVE**  
FACULDADE DE CIÊNCIAS E TECNOLOGIA  
INSTITUTO SUPERIOR DE ENGENHARIA

**DESIGNAÇÃO:**  
Identificação de áreas suscetíveis a perdes de solo após incêndio florestal. Caso de estudo: Serra de Monchique

**LOCAL:** Área intermunicipal dos concelhos de Monchique, Silves, Portimão e Odemira

**ORIENTAÇÃO:** Dr. Fernando Martins  
Dra. Helena Fernandez

**AUTOR:** Filipe Mateus Pereira - a41820

**ESCALA:** 1:100,000

**DATA:** 27 / 07 / 2020 | **FOLHA Nº:** 07