



UNIVERSIDADE DO ALGARVE
Faculdade de Ciências Humanas e Sociais
Departamento de História, Arqueologia e Património

**RECONSTRUÇÃO PALEOECONÓMICA DO CONCHEIRO MESOLÍTICO
DO CABEÇO DA AMOREIRA, MUGE. ESTUDO MAMALÓGICO**

Alexandra Isabel Romão Pereira

Dissertação para a obtenção do grau de mestre em Arqueologia

**Trabalho efetuado sob orientação de Nuno Ferreira Bicho e Cleia Detry Cardoso e
Cunha**

**Faro
2014**



UNIVERSIDADE DO ALGARVE
Faculdade de Ciências Humanas e Sociais
Departamento de História, Arqueologia e Património

**RECONSTRUÇÃO PALEOECONÓMICA DO CONCHEIRO MESOLÍTICO
DO CABEÇO DA AMOREIRA, MUGE. ESTUDO MAMALÓGICO**

Alexandra Isabel Romão Pereira

Dissertação para a obtenção do grau de mestre em Arqueologia

**Trabalho efetuado sob orientação de Nuno Ferreira Bicho e Cleia Detry Cardoso e
Cunha**

**Faro
2014**

Reconstrução paleoeconómica do concheiro mesolítico do Cabeço da Amoreira, Muge. Estudo mamalógico.

Declaração de autoria de texto

Declaro ser a autora deste trabalho, que é original e inédito.

Autores e trabalhos consultados estão devidamente citados no texto e constam da lista de referências incluídas.

Copyright Alexandra Isabel Romão Pereira

A Universidade do Algarve tem o direito perpétuo e sem limites geográficos, de arquivar e publicitar este trabalho através de exemplares impressos reproduzidos em papel ou de outra forma digital, ou por qualquer outro meio conhecido ou que venha a ser inventado, de o divulgar através de repositórios científicos e de admitir a sua cópia e distribuição com objetivos educacionais ou de investigação, não comerciais, desde que seja dado crédito ao autor e editor.

Ao Davi e Gonçalo

AGRADECIMENTOS

Quero deixar aqui o meu sincero agradecimento a todos os que fizeram parte desta minha fase e que, de alguma forma, contribuíram para que conseguisse chegar à recta final desta etapa tão importante da minha vida.

Em primeiro lugar tenho de agradecer ao Professor Doutor Nuno Ferreira Bicho, pela oportunidade que me deu e que prontamente aceitou orientar-me e autorizou-me a observar a coleção faunística do concheiro. Agradeço pela compreensão, correções e sugestões em prontidão em ajudar-me nesta tarefa.

Da mesma forma, agradeço à Doutora Cleia Detry por ter aceitado co-orientar-me, que conheci durante as escavações do concheiro do Cabeço da Amoreira e desde logo inspirou-me para esta área científica da zooarqueologia. Agradeço também por toda a ajuda, disponibilidade sempre imediata, ajuda na identificação dos restos, compreensão, paciência, bibliografia e sugestões que me proporcionou ao longo deste ano de trabalho.

Agradeço ao Prof. Doutor Simon Davis por ter-me autorizado o acesso à coleção de referência do Laboratório de Arqueociências da DGPC (Direção Geral do Património Cultural) e à restante equipa que prontamente se disponibilizaram a ajudar e em esclarecer dúvidas.

Agradeço a toda a equipa de escavações que trabalharam na recuperação dos materiais, em especial à Olívia Figueiredo, Rita Dias, Patrícia Monteiro, Vera Pereira, Célia Gonçalves, Telmo Pereira e Marina Évora, que de alguma forma me ajudaram nesta árdua tarefa, quer na identificação de material, fotografias, cedência de bibliografia e de mapas.

Sem os meus colegas de turma também não teria sido a mesma coisa, pelo que lhe agradeço todo o companheirismo, a “boa onda” do grupo, espírito de equipa e de entre-ajuda. Agradeço à Daniela Matos por ter-me ajudado com a correção do texto e à Olívia pelas “angústias” partilhadas, as longas troca de conhecimentos e pela paciência que sempre teve para comigo.

A todos os meus amigos, que me apoiaram, que estiveram sempre ao meu lado e que me encorajaram.

E por último, ao Davi e ao Gonçalo pela compreensão, paciência, dedicação, carinho que têm por mim e que me viram abdicar tantos dias da sua companhia, para

dedicar-me à realização desta dissertação. Mesmo assim, sempre me encorajaram e inspiraram a seguir em frente. Aos meus pais e irmãos pelo apoio incondicional.

RESUMO

O presente trabalho tem como objetivo principal estudar padrões comportamentais das comunidades mesolíticas do Cabeço da Amoreira, em Muge, tentando perceber as estratégias de subsistência, reconhecendo as adaptações às condições vigentes; conhecer a dieta alimentar destas comunidades; conhecer as espécies que existiam na região; identificar as técnicas de caça dos animais e/ou processamento das carcaças; identificar o impacto da exploração e pressão humana na fauna local; e obter novos dados sobre as comunidades que passaram e/ou fixaram no local. Para tal, procedeu-se ao estudo zoológico dos restos dos médios e grandes mamíferos terrestres do concheiro em questão.

O conjunto faunístico provém da camada 1 e 2 da área central do concheiro e foi possível identificar uma boa diversidade de espécies de artiodáctilos, carnívoros, perissodáctilos e um roedor de médio porte. O veado foi a espécie mais caçada pelas comunidades do concheiro do Cabeço da Amoreira, que além desta caçava também o javali, corço e auroque. As marcas de corte, fraturas e vestígios do fogo demonstram a clara manipulação das carcaças ao longo do tempo.

As alterações climáticas ocorridas no planeta, na passagem do Plistocénico para o Holocénico, desencadearam modificações profundas nos padrões de adaptação das comunidades humanas. O tipo de alimentação diversifica e as espécies adaptadas ao clima temperado passam a ser mais consumidas, como é o caso do veado. Esta espécie era explorada ao máximo, desde a carne, medula óssea, hastes e possivelmente a sua pele, tudo era aproveitado e consumido (ainda que para fins diferentes).

A coleção foi bastante afetada por diferentes processos tafonómicos. As marcas de corte, fraturas intencionais, o elevado grau de fragmentação e o grande número de fragmentos com claros vestígios de fogo, revelam que a pressão humana ocorreu neste local durante um longo período de tempo.

Os carnívoros têm um papel ativo no seio destas comunidades, tendo sido identificados diversos vestígios de proximidade com os humanos.

Com este estudo foi possível identificar padrões comportamentais das comunidades mesolíticas do Vale do Tejo, no que respeita ao consumo e manipulação das carcaças dos médios e grandes mamíferos terrestres.

Palavras-chave: Mesolítico, Concheiros, Cabeço da Amoreira, zoológico, restos faunísticos, mamíferos e processos tafonómicos.

ABSTRACT

The aim of the present analysis is to reveal patterns of Mesolithic subsistence communities of Cabeço da Amoreira, Muge, focusing on the subsistence strategies, and recognizing the adjustments required by the changing environmental conditions; to know the diet of these groups as well as the species that existed in the region; to identify the forms of animals hunting and/or processing of carcasses; to identify the impact of exploitation and human pressure on the local fauna; and obtain new data on communities that have passed and/or fixed in place.

The faunal collection comes from the layer 1 and 2 of the central of shellmiddens, and it was possible to identify a good diversity of species of artiodactyls, carnivores, perissodactyls and rodentia. Red deer was the most hunted species by communities of Cabeço da Amoreira. They also hunted wild boar, roe deer and aurochs. The cutting marks, traces of fractures and fire show clear manipulation of the carcasses over time.

Climate changes on the planet, during the passage of the Pleistocene to Holocene, unleashed profound changes in patterns of adaptation of human communities. Red deer was exploited completely, including meat, bone marrow, and possibly the skin.

The collection was greatly affected by different taphonomic processes: cutting marks, intentional fracture, fragmentation and a large number of fragments with clear traces of heat. Carnivores had an active role in these bone assemblages.

Carnivores have an active role within these communities, many vestiges of this proximity between humans and carnivores were identified.

This study behavioural pattern of Mesolithic communities of the Tagus Valley, with regard to the consumption and handling of carcasses of medium and large terrestrial mammals were marked.

Word-keys: Mesolithic, Shellmiddens, Cabeço da Amoreira, Zooarcheology, remains faunal, mammal's species and tafonomic process.

ÍNDICE:

AGRADECIMENTOS	5
RESUMO	7
ABSTRACT	8
Lista de Figuras	11
Lista de Tabelas	12
Lista de Gráficos	13
INTRODUÇÃO	14
CAPÍTULO I – ENQUADRAMENTO	
1.1 – Enquadramento geográfico	18
1.2 – Contexto histórico	19
1.2.1 – Mesolítico e os caçadores-recolectores do Tejo	19
1.3 – Enquadramento arqueológico	21
1.3.1 – História das escavações	22
1.3.2 – Estudos faunísticos: Caso Cabeço da Amoreira	24
CAPÍTULO II – METODOLOGIA APLICADA AO ESTUDO DA FAUNA	
2.1 – Seleção	28
2.2 – Registo	28
2.3 – Identificação	29
2.4 – Tafonomia	31
2.5 – Osteometria	33
2.6 – Quantificação	34
2.6.1 – Número Total de Restos (NTR)	35
2.6.2 – Número de Restos Determinados (NRD)	35
2.6.3 – Número Mínimo de Indivíduos (NMI)	36
2.6.4 – Unidades contáveis, segundo Detry (2007) e Davis (1992)	
CAPÍTULO III - RESULTADOS	

3.1 – Fauna identificada	39
3.2 – Quantificação	42
3.2.1 – Artiodáctilos	44
3.2.2 – Perissodáctilos	49
3.2.3 – Carnívoros	50
3.2.4 – Roedores	51
3.3 – Distribuição espacial	53
3.4 – Osteometria	57
CAPÍTULO IV - ANÁLISE TAFONÓMICA	
4.1 – Alterações provocadas por agentes antrópicos	
62	
4.1.1 – Vestígios de fogo	63
4.1.2 – Marcas de corte	66
4.1.3 – Fraturas	69
4.1.4 – Modificações	70
4.2 – Alterações provocadas por agentes naturais	72
4.3 – Alterações provocadas por animais	73
CAPÍTULO V - ANÁLISE PALEOECOLÓGICA E PALEOECONÓMICA	
5.1 – Paleoecologia	78
5.2 – Exploração animal	80
CONSIDERAÇÕES FINAIS	84
BIBLIOGRAFIA	87
ANEXOS	
Anexo I – Análise dos restos ósseos	92
Anexo II – Análise dos dentes	313

Lista de Figuras:

Figura 1.1 – Enquadramento geográfico dos concheiros de Muge e localização do concheiro do Cabeço da Amoreira.

Figura 1.2 - Planta das escavações no Cabeço da Amoreira.

Figura 1.3 - Planta estratigráfico.

Figura 3.1 – Fémur proximal esquerdo de um jovem castor europeu.

Figura 3.2 - Distribuição espacial do número de total de restos em toda a área de escavação, na camada 1 e na camada 2. Azul: 0 - 25; verde: 25-50; amarelo: 50-75; laranja: 75-150; vermelho: > 150

Figura 3.3 - Distribuição dos restos ósseos de veado (*Cervus elaphus*).

Figura 3.4 - Distribuição dos restos ósseos de corço (*Capreolus capreolus*).

Figura 3.5 - Distribuição dos restos ósseos de javali (*Sus scrofa*).

Figura 3.6 - Distribuição dos restos ósseos de carnívoros. Laranja: gato-bravo (*Felis silvestres*); vermelho: cão (*Canis familiaris*); azul: lince-ibérico (*Lynx pardinus*); verde: raposa (*Vulpes vulpes*).

Figura 3.7 - Parâmetros de medidas registadas de metápodos, segundo Driesch (1976).

Figura 3.8 - Parâmetros de medidas registadas da parte distal da tíbia, segundo Driesch (1976).

Figura 3.9 - Parâmetros de medidas registadas do calcâneo, segundo Driesch (1976).

Figura 3.10 - Parâmetros de medidas registadas do calcâneo, segundo Driesch (1976).

Figura 4.1 – Marcas de corte em hioides

Figura 4.2 - Marcas de corte presentes em astrágalo de veado.

Figura 4.3 - Fragmentos com marcas de corte (Rádio de corço, haste de veado e metápodo de javali).

Figura 4.4 – Vários exemplos de fraturas oblíquas (tíbia distal, e dois metacarpos proximais de veado).

Figura 4.5 – Instrumento de percussão direta em haste.

Figura 4.6 – Fragmentos de haste de veado com superfície alisada por uso antrópico.

Figura 4.7 - Vértebra de espécie indeterminada roída por carnívoro.

Figura 4.8 – Primeira falange de veado roída.

Figura 4.9 - Primeiras falanges de veado digeridas.

Figura 4.10 - Calcâneo de corço puntado.

Lista de Tabelas

Tabela 3.1 - Número Total de Restos (NTR)

Tabela 3.2 – Número de Restos Determinados total (NRD).

Tabela 3.3 – NRD da dentição por espécie de artiodáctilos. I: Inseridos; S: Soltos.

Tabela 3.4 – Elementos anatómicos contáveis por espécies de artiodáctilos.

Tabela 3.5 - Frequência de idades dos restos ósseos, por espécies de artiodáctilos, na Camada 1.

Tabela 3.6 - Frequência de idades dos restos ósseos, por espécies de artiodáctilos, na Camada 2.

Tabela 3.7 – Grau de desgaste da dentição, por espécies de artiodáctilos, na Camada 1.

Tabela 3.8 – Grau de desgaste da dentição, por espécies de artiodáctilos, na Camada 2.

Tabela 3.9 - NRD da dentição por espécie de carnívoros.

Tabela 3.10 - Grau de desgaste da dentição, por espécies de carnívoros, na Camada 1.

Tabela 3.11 - Grau de desgaste da dentição, por espécies de carnívoros, na Camada 2.

Tabela 3.12 - Frequência da distribuição do número de restos determinados a nível da taxa (NDRt).

Tabela 3.13 - Frequência de distribuição do número de restos determinados anatomicamente.

Tabela 3.14 – Parâmetros selecionados para serem registados, segundo Driessh (1976).

Tabela 3.15 – Medidas (cm) do úmero distal por espécie

Tabela 3.16 - Medidas (cm) dos metápodos distais de veado.

Tabela 3.17 - Medidas (cm) da tíbia distal de veado.

Tabela 12.18 - Medidas (cm) do astrágalo de veado.

Tabela 3.19 - Medidas (cm) do calcâneo por espécie.

Tabela 3.20 - Medidas (cm) de dentes de veado.

Tabela 3.21 - Medidas (cm) de dentes de corço.

Tabela 3.22 - Medidas (cm) de dentes de javali.

Tabela 4.1 – Número de restos com vestígios de fogo, por espécie

Tabela 4.2 – Frequência de fragmentação por camada.

Tabela 4.3 – Frequência de modificações naturais por camada.

Lista de Gráficos:

Gráfico 3.1 - Número de Restos Determinados a nível taxonómico (NRDt) e Número de Restos Determinados a nível anatómico (NRDa).

Gráfico 3.2 - NRD total por espécie de Artiodáctilos. Bp: auroque; Cc: Corço; Ce: veado; Ss: javali.

Gráfico 3.3 – Frequência de elementos anatómicos de veado.

Gráfico 3.4 – Frequência de elementos anatómicos de javali.

Gráfico 3.5 – Frequência de elementos anatómicos de corço.

Gráfico 3.6 – NRD total por espécie de Carnívoros. Cf: cão; Fs: gato-bravo; Lp: lince-ibérico; Vv: raposa.

Gráfico 4.1 – Percentagem de fragmentos com vestígios de fogo, por estado/intensidade.

Gráfico 4.2 – Diferença percentuais de fragmentos com vestígios de fogo entre a Camada 1 e a Camada 2.

Gráfico 4.3 - Fragmentos com vestígios por camada 1 e 2.

Gráfico 4.4 – Marcas de corte por espécie e camada.

Gráfico 2.5 – Percentagem de alterações provocadas por carnívoros.

Gráfico 4.6 – Alterações provocadas por animais por camadas.

INTRODUÇÃO

A presente dissertação surge no âmbito do Mestrado de Arqueologia e pretende estabelecer uma abordagem zooarqueológica dos padrões de subsistência, particularmente os hábitos e práticas alimentares das comunidades mesolíticas do Cabeço da Amoreira, em Muge.

O estudo de restos faunísticos recolhidos nas escavações é um meio de interpretação importante e complementar que dá ao investigador informações sobre os hábitos alimentares das comunidades antigas, que funcionam como testemunhos das atividades das comunidades, ajudando a aprofundar os conhecimentos sobre as espécies que existiam. Mais que marcar uma necessidade básica, os hábitos alimentares são atividades de tradição cultural, demarcando a diferença social e regional, distinguindo grupos e épocas. Neste sentido, análise faunística fornece informações sobre a economia de determinado grupo, a disponibilidade e diversidade de recursos animais de um sítio.

O início do Holocénico foi marcado por profundas alterações ambientais, à cerca de 11.500 cal BP, que modificaram a ecologia e a economia das comunidades de caçadores-recolectores. Com o fim da era glacial e o início do Holocénico assistiu-se a um melhoramento climático, cerca de 11.500 a 10.000 BP, caracterizado pelo aumento da temperatura e humidade, subida do nível do mar, aparecimento de florestas densas e aumento das espécies de fauna de clima mais temperado (Silva, 1993). Estas alterações transformaram a flora e fauna dos sítios, originando o aparecimento de elevada biodiversidade e obrigando os caçadores-recolectores dos concheiros de Muge a adaptarem-se às novas condições, alterando os seus padrões de subsistência, assentamento, estratégias de caça e de exploração das várias espécies de animais. É nesta época de transição e de profundas mudanças que o trabalho se centra, tentando perceber os efeitos que estas alterações climáticas influenciaram as atividades das comunidades.

O objeto de estudo para a presente análise consiste na fauna de mamíferos terrestres de médio e grande porte recolhida nas Camadas 1 e 2 durante as escavações realizadas no concheiro Cabeço da Amoreira, Muge, sob direção de Nuno Bicho, integrado no projeto *Os últimos caçadores-recolectores do Vale do Tejo – Os concheiros de Muge*. A partir dos dados da análise ao conjunto, pretende-se deslindar padrões de comportamento das comunidades que passaram por este sítio. Neste sentido, a apresentação da presente dissertação encontra-se dividida em cinco capítulos principais.

O primeiro capítulo é destinado à apresentação do tema, incluindo o objeto de estudo, o enquadramento geográfico, histórico e o estado atual do estudo da fauna do Cabeço da Amoreira.

O segundo capítulo consiste na apresentação da metodologia utilizada para a análise da fauna mamalógica, desde da sua recolha, separação, análise e tratamento, até à bibliografia e coleções de referência consultadas.

No terceiro capítulo são apresentados os resultados alcançados com a análise, como as espécies identificadas, a sua quantificação e a distribuição espacial. Nas coleções de cronologia antiga, como é o caso, torna-se mais difícil de a identificação das espécies, devido ao seu elevado grau de fragmentação. É neste capítulo que apresento todas as informações que obtive através da análise, com auxílio de tabelas, gráficos, fotografias e desenhos.

O quarto capítulo foca as alterações tafonómicas observadas na fauna, quer por agentes antrópicos, agentes naturais ou marcas deixadas por outros animais.

Após a apresentação de todos os dados mencionados anteriormente, torna-se possível uma análise mais aprofundada sobre paleoecologia e paleoeconomia destas comunidades. Desta forma, na quinta parte proponho-me responder às seguintes questões: Como se alimentavam? Que espécies existiam e que não existem mais? Ou que espécies apareceram na dieta das populações? Como e o que caçavam? Quais as técnicas de processamento e confeção da carne? Haveria aproveitamento total da carcaça do animal, como medula, gordura, tendões e pele? Qual a interação entre o homem e o animal?

Segundo Valente (2000), a análise dos restos faunísticos pode servir objetivos como a reconstrução da subsistência e do comportamento humano, conhecer a história de formação de determinado fóssil ou reconstruir as condições paleoecológicas de determinado ambiente, que considero essenciais para a presente análise.

Desta forma, o objetivo principal é compreender os padrões comportamentais na subsistência das comunidades: tentando perceber as estratégias de subsistência, reconhecendo as adaptações às condições vigentes; conhecer a dieta alimentar destas comunidades; conhecer as espécies que existiam na região; identificar as formas de caça dos animais e/ou processamento das carcaças; identificar o impacto da exploração e pressão humana na fauna local; e obter novos dados sobre as comunidades que passaram e/ou fixaram no local.

CAPÍTULO I – ENQUADRAMENTO

1.1 – Enquadramento geográfico

Os Concheiros de Muge foram descobertos em 1863, por Carlos Ribeiro, durante as prospeções realizadas no Vale do Tejo (Bicho, 2011; Detry, 2007; Lentacker, 1986; Ribeiro, 1867). O concheiro Cabeço da Amoreira é um dos 13 sítios que integram o complexo mesolítico de Muge, possuidor de uma identidade cultural própria (Detry, 2007; Ribeiro, 1867) e de indústria lítica, material e vestígios osteológicos, sobre o qual incide o presente estudo.

O sítio mesolítico do Cabeço da Amoreira situa-se na margem esquerda da Ribeira de Muge (Rolão, 1999), freguesia de Muge, Concelho de Salvaterra de Magos (Figura 1.1), sobre os terraços quaternários do Tejo (Arnaud, 1987) caracterizados por planícies aluviais. Esta área está localizada numa zona privilegiada do Baixo Tejo, perto de importantes recursos, aquáticos e terrestres, animais e vegetais (Arnaud, 1987).



Figura 1.1 – Enquadramento geográfico dos concheiros de Muge e localização do concheiro do Cabeço da Amoreira (mapa cedido por Célia Gonçalves).

No Mesolítico português, a bacia do Tejo era muito mais ampla, contribuindo para hábitos alimentares mais variados, devido à grande variedade de peixe e moluscos que aí se encontravam. As margens da ribeira e do próprio Tejo seriam frequentadas por

numerosas espécies de aves aquáticas, tanto pelas espécies permanentes no local, como pelas que procuravam refúgio temporário ao longo das suas viagens de migrações. Além destes recursos, todo o terreno seria percorrido por diversa caça grossa (Roche, 1981).

1.2 – Contexto histórico

1.2.1 – Mesolítico e os caçadores-recolectores do Tejo

A designação de Mesolítico foi criada por Westropp, em 1872. Para alguns autores, o Mesolítico correspondia a um período de rutura completa, correspondendo a um curto e obscuro período de transição entre o Paleolítico e o Neolítico (Silva, 1993). Na primeira metade do século XX, o Mesolítico era visto como uma fase de decadência e os concheiros característicos deste período representariam uma espécie de último recurso alimentar que, há falta de melhor, os caçadores-recolectores “fora da época” viveriam de moluscos (Silva, 1993). A partir dos anos 60, estas definições começam a sofrer alterações e há quem admita, como P. Chaunu, que a idade de ouro poder-se-ia ter situado no Mesolítico, uma vez que foi o momento em que se assiste ao início de um modo de sedentarização, associada ao domínio da recolha e da caça (Silva, 1993). G. Rozoy refere-se a este período como culturalmente complexo, de comunidades de 500 a 5000 indivíduos, organizados em grupos elementares de 30 a 300 pessoas e distribuídos por vários territórios (Silva, 1993).

O Mesolítico no território português surgiu após a transição do Plistocénico para o Holocénico, entre 12.000 a 10.000 anos BP, e desenvolveu-se numa época designada como “*optimum* climático”, no início do Atlântico, quando o clima se tornou mais temperado e mais húmido. Assim, durante esses vários milénios, assiste-se à melhoria das condições climáticas e ambientais, aumento da temperatura e da humidade, que levaram ao aumento do nível médio do mar, desenvolvimento acentuado de florestas densas, de clima temperado/quente húmido e aumento da biodiversidade vegetal e animal. Em termos de modificações das populações animais, assiste-se à expansão das espécies de animais adaptados a climas temperados, como o veado, javali, pequenos mamíferos, aves, recursos animais aquáticos e moluscos (Silva, 1993).

Segundo Carvalho (2009), o termo Mesolítico aparece com dois sentidos. No sentido amplo, refere-se ao conjunto de comunidades de caçadores-recolectores holocénicos, compreendidos entre o final do Pleistocénico e o início do Neolítico, em

que para o Pré-boreal e o Boreal se utiliza a expressão Mesolítico inicial e para o Atlântico a expressão Mesolítico final, recente ou tardio. Em sentido restrito, refere-se apenas ao período climático Atlântico e das adaptações destes grupos humanos às condições ambientais da época, que se caracterizam por estratégias de subsistência orientada para a exploração de recursos marino-estuarinos e por indústria lítica com forte componente geométrica.

Tradicionalmente, o aparecimento dos concheiros de Muge era explicado a partir da ideia da formação do grande lago estuarino no vale do Tejo durante o pós-glaciar holocénico no início do período Atlântico, como consequência da subida geral do nível do mar que ocorreu desde o Dryas III, há cerca de 11500 anos (Bicho, 2009). Os investigadores acreditavam que o início do Holocénico seria uma fase de escassez de recursos cinegéticos terrestres, forçando os caçadores recolectores do pós-paleolítico a recorrerem ao marisco como principal fonte alimento (Bicho, 2009; Silva, 1993).

Com o início do Atlântico, o sistema de povoamento na costa atlântica sofreu alterações importantes, devido a fenómenos como o *upwelling* ou o desmantelamento dos gelos do Lago Agassiz, na América do Norte, durante o evento Bond 5 (Bicho, 2009, Bicho et al., 2010b). Bicho (2009:6) descreve o fenómeno *upwelling* como “*um mecanismo que traz as águas frias de entre os 100 e os 200 metros de profundidade à superfície, devido ao afastamento das águas costeiras da tona arrastadas pelos ventos que o correm de norte paralelos á costa elevada das arribas litorais e que sofrem uma alteração de direcção de 90° para oeste*” e que traz como consequência “*um aumento em várias ordens de magnitude no que respeita à produtividade costeira devido à riqueza de nutrientes (fitoplâncton) existentes nas águas frias profundas e que durante este período sobem à superfície servindo de base à cadeia trófica marinha aumentando o número de espécimenes, quer de moluscos quer piscícolas (...)*”. Porém, este fenómeno não foi sentido sempre com a mesma intensidade, tendo sofrido uma diminuição de intensidade no período atlântico inferior aos valores atuais.

O conjunto de fenómenos costeiros terá alterado a geomorfologia da costa, com a destruição da maior parte dos estuários de ocupação humana durante o Pré-boreal e o Boreal e diminuição nos recursos aquáticos costeiros. Desta forma, os caçadores-recolectores viram-se obrigados a alterar o seu sistema de povoamento para os estuários situados no interior, onde os recursos alimentares, terrestres e aquáticos se concentravam (Bicho, 2009; Bicho et al., 2010).

Após esta pequena exposição de acontecimentos ocorridos nesta altura, verifica-se que com o início do Atlântico o sistema de povoamento sofreu alterações importantes em relação ao modelo anterior (Bicho, 1994 e 2009). O sistema de povoamento do Epipaleolítico estremenho era caracterizado por um sistema de mobilidade logística em serras, vales de grandes rios, em sítios ao ar livre na costa atlântica, como em sítios ao ar livre, grutas e abrigos sob rocha nas zonas interiores (Bicho, 2009). Em todos os sítios parece ter havido pequenas ocupações, muitas vezes utilizadas como sítios de passagem (oficinas de talhe ou locais de desmembramento dos animais), revelando-se um sistema de mobilidade entre a costa e o interior (Bicho, 2009). Quanto à subsistência, existia uma grande diversidade tanto de recursos terrestres – veado, javali, auroque, cavalo, coelho e corço; como de recursos marinhos – peixes de água doce, salgada e moluscos; aves, plantas e frutos. Já o sistema de povoamento das comunidades mesolíticas da Estremadura no início do Atlântico, baseou-se na ocupação de sítios junto dos estuários dos grandes rios como o Tejo e o Sado e, apesar de poucos, de sítios ao ar livre. Os sítios arqueológicos localizados no vale do Tejo são concheiros, caracterizados por uma grande concentração de conchas, de grandes e médias dimensões e apresentam uma estratigrafia complexa e longa, sendo nalguns casos cerca de 2 mil anos (Bicho, 2009; Bicho et al, 2011). Quanto à subsistência mantiveram-se como principais espécies consumidas o veado, javali, auroque, cavalo e coelho. A principal mudança parece ter sido o aumento de exploração de aves e o abandono no consumo de mexilhão e da cabra, devido à falta de exploração de locais onde essas espécies podiam ser encontradas (Bicho, 2009).

A perspetiva geral ainda hoje aceite é a de que os concheiros do vale do Tejo foram acampamentos base com carácter sazonal (Arnaud, 1987; Roche, 1972a, 1972b, 1989), por estes locais apresentarem um conjunto diversificado de estruturas de habitat - lareiras, silos, fossas, fundos de cabanas e buracos de poste (Bicho, 2009; Roche, 1972a, 1972b, 1989), juntamente com o número de enterramentos humanos descobertos, tendo sido mais de 300 esqueletos, neste complexo de concheiros (Bicho et.al., 2011; Umbelino, 2006). Em alternativa, consideram-se que uns seriam concheiros residenciais e outros logísticos, com base na sua dimensão e potência estratigráfica (Rolão, 1999). Devido às grandes dimensões do concheiro do Cabeço da Amoreira, este seria poderia corresponder a um sítio de carácter residual.

A descoberta dos concheiros de Muge veio exaltar o interesse pelos caçadores-recolectores em Portugal, não só pela importância deste tipo de sítio arqueológico, quer

no Tejo, quer no Sado, como também permite contextualizar a emergência do Neolítico em Portugal (Bicho, 2010).

1.3 – Enquadramento arqueológico

1.3.1 – História das escavações

Após a descoberta dos Concheiros de Muge por Carlos Ribeiro em 1863, durante as prospeções realizadas no Vale do Tejo, assistiu-se a uma sucessão de campanhas de escavação, dirigidas por diversas pessoas.

O Cabeço da Amoreira tem cerca de 60 metros de diâmetro (Bicho et al., 2011) e foi inicialmente escavado pela equipa de Mendes Correa em 1930, 1931 e 1933; de 1960 a 1967, por Roche e Veiga Ferreira (Cardoso & Rolão, 1999/2000; Lentacker, 1986; Roche, 1980); e de 2000 a 2002 pela equipa de Rolão (Detry, 2007). Desde 2008 até ao presente, o concheiro está a ser alvo de escavações dirigidas por Bicho, juntamente com a sua equipa de carácter interdisciplinar, integrado no projeto financiado pela FCT - *Os últimos caçadores-recolectores do Vale do Tejo – Os concheiros de Muge*.



Figura 1.2 - Plano das escavações no Cabeço da Amoreira (BICHO et al, 2011).

Em 2008, a primeira campanha sob direção de Bicho teve como objetivo delimitar a área do concheiro, verificar a hipótese de existência de outros *loci* de ocupação humana perto do concheiro, conhecer a evolução da funcionalidade do concheiro e a sua respetiva cronologia (Bicho et al., 2010). Neste sentido, os trabalhos arqueológicos iniciaram-se com várias sondagens e a abertura de uma quadrícula de 12 x 12 metros, localizada no canto SW/centro do concheiro (Bicho et al, 2010 e 2011), sendo esta área dividida por quadrículas de 1 metro e escavada por níveis artificiais de 5 cm, em toda esta área de intervenção (Bicho et al, 2010 e 2011). Os quadrados abertos correspondiam às filas A1 a A12 e L1 a L12. Entretanto, nas campanhas de 2010 a 2013, os trabalhos prosseguiram na mesma área mas de 12 X 6 metros (Bicho et al., 2010).

Em 2009, a segunda campanha arqueológica prosseguiu com os trabalhos de escavação na área do concheiro, juntamente com a abertura de uma nova sondagem de 4x4 metros a sul do concheiro, designada como Área 2 e procedeu-se à limpeza dos perfis das áreas escavadas por Mêndes Correa e Roche (Bicho et al., 2010). Neste ano, deixaram de ser escavadas as filas I a L.

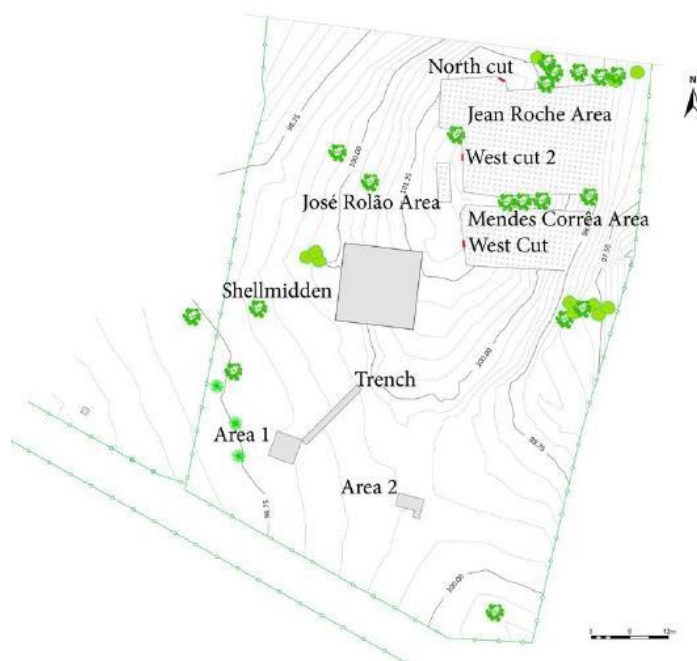

Figura 1.3 - Plano estratigráfico (Bicho et al., 2011).

Até ao presente foram identificadas e escavadas três camadas (Figura 1.3) (Bicho et al., 2011). A camada 1 é caracterizada pela presença de muitos seixos e termoclastos que permitiram proteger o local e os vestígios arqueológicos. Foi recuperada indústria lítica, com abundância de instrumentos em sílex e quartzo. Bicho (2010) defende que os últimos caçadores-recolectores que ocuparam o sítio construíram uma estrutura feita por pequenos seixos, termoclastos e sedimentos finos com alguns materiais faunísticos e artefactuais, que protegeu o local incólume até à descoberta em 1863, por Carlos Ribeiro. Os termoclastos encontrados nesta camada, tornaram a

escavação do concheiro mais lenta do que era de esperar (Bicho et al., 2011), chegando a mais de 50000 termoclastos registados.

Quanto à camada 2, esta é caracterizada por sedimento de areias muito finas, de cor acinzentada. Neste nível foram recolhidos diversos materiais líticos e grande diversidade de fauna mamalógica e estuarina. A camada 3 corresponde a uma espessa camada de acumulação de conchas e fauna.

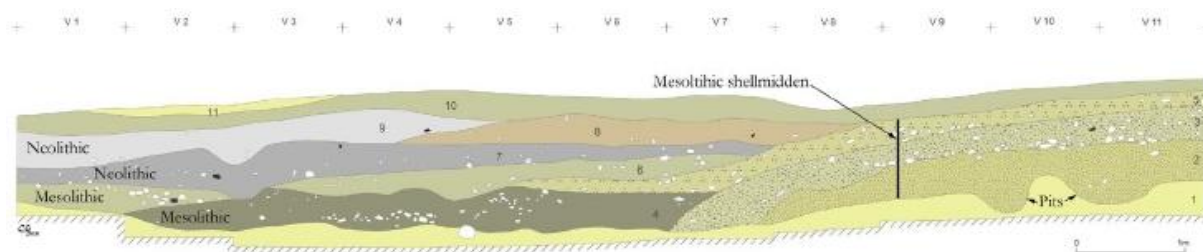
Bicho identificou duas fases de ocupação do sítio: Mesolítico e Neolítico. A ocupação pelas comunidades dos caçadores-recolectores terá durado cerca de 1200 anos, de 8000 a 6800 cal BP (Bicho et al, 2013).

Com a identificação de diversa fauna terrestre e estuarina, indústria lítica e adornos de pedra e osso, inicialmente existia a ideia de que este sítio aparecia como um acampamento das comunidades, uma área de caça e, na sua fase final, como uma necrópole (Bicho, 2010). Porém, em trabalhos mais recentes, Bicho (Bicho et al., 2013) defende que o sítio não serviu apenas como um sítio residencial. A estrutura de organização espacial e a estratigrafia indicam que a sua funcionalidade se alterou, sendo que por vezes o sítio terá tido as características de um acampamento base e noutras apenas como espaço sagrado ou de ritual funerário. Noutras fases ainda serviria como lixeira de outros acampamentos situados nas redondezas.

1.3.2 – Estudos faunísticos: Caso Cabeço da Amoreira

Apesar da longa história de investigações e várias publicações, artigos e monografias sobre os concheiros de Muge, os trabalhos são incipientes, incompletos e muitos são meramente descritivos (Bicho, 2010; Detry, 2007; Rolão, 1999). Segundo Arnaud (1987) *“Os ossos de animais encontrados nas escavações efetuadas nos concheiros de Muge não têm merecido grande atenção por parte dos numerosos investigadores envolvidos há mais de um século no seu estudo. Na realidade a maior parte do espólio osteológico não humano encontrado em todos estes concheiros só foi objeto de listagens sumárias de espécies”*.

Os primeiros estudos exaustivos sobre a fauna de Muge resultaram das teses de doutoramento de Lentacker (1991) e Detry (2007). Estes últimos trabalhos permitiram ampliar o conhecimento sobre a subsistência dos grupos humanos mesolíticos de Muge, perceber as estratégias de caça e de exploração de várias espécies de animais, baseados

em estudos taxonómicos, biométricos, tafonómicos, paleoecológicos e paleoeconómicos (Detry, 2007).

Foram identificadas várias ordens de mamíferos, nomeadamente artiodáctilos, perissodáctilos, lagomorfos e carnívoros. As espécies mais predominantes são o veado (*Cervus elaphus*), o javali (*Sus scrofa*) e o coelho (*Oryctolagus cuniculus*), encontrando-se também auroque (*Bos primigenius*), corço (*Capreolus capreolus*), cavalo (*Equus caballus.*), lebre (*Lepus lepus*), raposa (*Vulpes vulpes*), cão (*Canis familiares*), lontra (*Lutra lutra*), texugo (*Meles meles*) e lince (*Lynx pardinus*) (Detry, 2007; Lentacker, 1986). Assiste-se a alterações significativas das comunidades mesolíticas do concheiro do Cabeço da Amoreira, com importância relativa do consumo de veado, javali, auroque, cavalo e coelho (Bicho, 2009; Lentacker, 1986). Segundo Lentacker (1986) o veado é o animal mais caçado pelas comunidades do Cabeço da Amoreira, seguido do javali e do auroque.

Segundo Detry (2007), o *Cervus elaphus* é um mamífero típico de climas temperados consolidando a ideia que se vivia uma época de transição e de melhorias climáticas. Foram identificados muitos elementos ósseos de veado, o que leva a crer que tenha sido o animal mais caçado por estas comunidades, tanto adulto como ainda juvenil. A sua presença no vale do Tejo deveria ser abundante, principalmente no Mesolítico (Detry, 2007). Quanto ao *Sus scrofa*, seria um animal também caçado tanto para comer, como para fazer adornos e para utilizar as peles, sendo caçados javalis jovens e adulto, e segundo Lentacker (1986) os javalis habitam em florestas fechadas, muitas vezes perto de pequenos lagos ou pântanos onde o alimento é abundante. O *Oryctolagus cuniculus* é o mamífero mais abundante, que está presente em todas as camadas estratigráficas. Os dados indicam que a espécie foi processada de forma idêntica ao longo da ocupação e que consistia num elemento essencial para a dieta das populações aí fixadas (Detry, 2007).

No estudo de Detry (2007), observou-se a diminuição de presença dos animais que viviam de pastos em áreas abertas (e.g. auroque) e o aumento de espécie adaptadas a florestas densas (e.g. corço), o que sugere as mudanças ambientais sentidas na altura. Para Lentacker (1986), a variedade na dieta destas comunidades era mais ampla que no passado, uma vez que incluíram na alimentação a coleta de marisco, a pesca e a caça de animais mais rápidos, como pássaros e vertebrados de pequeno porte.

No Cabeço da Amoreira, os carnívoros representam uma maior diversidade de espécies que nos restantes concheiros de Muge, como cão, lobo, raposa, gato silvestre e

lince. Na campanha de escavações arqueológicas levadas a cabo no ano de 2011, sob direção de Bicho, foi recolhido parte de um maxilar de cão jovem de cerca de 5/6 meses.

Numa outra perspetiva, mas complementar para confirmar os modelos de subsistência baseados nos estudos da fauna de Muge, surge em 2006 a tese de doutoramento de Umbelino, que analisa os isótopos estáveis nos esqueletos humanos de Muge, que indicaram que as comunidades mesolíticas no vale do Tejo possuíam uma dieta mista, da qual os recursos marinhos representavam cerca de 50% da dieta.

CAPÍTULO II – METODOLOGIA APLICADA AO ESTUDO DA FAUNA

Na escolha da metodologia adequada ao estudo do conjunto faunístico tornou necessário recolher informações do sítio, do historial das escavações e das metodologias de recolha e tratamento do material osteológico, bem como do seu contexto arqueológico, cronológico e estudos zooarqueológicos anteriores, que permitem equacionar fenómenos pós-deposicionais ou contaminação recente das amostras. As opções metodológicas tomadas neste trabalho resultam de uma pesquisa bibliográfica e documental exaustiva sobre a temática das faunas de contextos pré-históricos.

A análise zooarqueológica desta coleção foi realizada seguindo diversos passos - primeiramente a manipulação, passando-se ao registo, identificação, análise tafonómica, osteometria e quantificação – que serão explicados e descritos individualmente nos pontos a seguir.

2.1 – Seleção

Neste estudo é analisada toda a coleção de restos de mamíferos de médio e grande porte, proveniente das camadas 1 e 2 da área central do concheiro do Cabeço da Amoreira, recolhida aquando as escavações realizadas de 2008 até 2013, como já tinha sido mencionado anteriormente. Consideramos médio e grande porte aqueles com peso corporal acima dos 5 kg quando adultos. Após a recolha da fauna no registo arqueológico, a mesma foi condicionada e separada em laboratório. Procedeu-se a triagem, lavagem e secagem de toda a fauna e todos os ossos e dentes foram examinados, considerando dois tipos de análise: taxonómica e tafonómica, que serão descritas nos dois pontos a seguir.

2.2 - Registo

Para o registo dos dados foi criada uma base de dados, subdividida em restos ósseos e dentes, procurando conter o máximo de informação retirada durante a análise. Desta forma, a tabela relativamente aos restos ósseos foi elaborada a partir de cinco pontos fundamentais:

- Proveniência/Contexto arqueológico do resto ósseo: contem informação sobre a data da recolha, o ID (número de identificação da escavação), quadrado e U.E (unidade estratigráfica);

- Descrição: contem a informação sobre a taxonomia, e quando possível sobre o elemento ósseo, lado (esquerdo ou direito), parte (Completo, Distal, Proximal, Diáfise distal, diáfise proximal, diáfise medial, epífise distal, epífise proximal, entre outras), idade (distinção entre juvenil e adulto, com base na fusão das epífises com as diáfises dos ossos longos) e o número de restos;
- Tafonomia: dividida em modificações antrópicas (marcas de corte, vestígios de fogo, fraturas), animais (puncturas, roído, digerido) e naturais (marcas de raízes, erosão, fraturas);
- Medidas: obtidas mediante o uso de craveira manual, de acordo com as medidas definidas por von den Driesch (1976). Para entender o grau de fragmentação da coleção, característica de coleções desta cronologia, foram registadas as medidas dos fragmentos numa escala de 5 mm aproximadamente;
- Observações relevantes.

Quanto à tabela de registo de dentes, contem a informação da seguinte forma:

- Proveniência/Contexto arqueológico do dente: contem informação sobre a data da recolha, o ID (número de identificação da escavação), quadrado e U.E (unidade estratigráfica);
- Descrição: contém informação sobre a taxonomia, elemento, lado, parte, se é inferior ou superior, se é dente isolado, inserido em mandíbula ou maxilar;
- Desgaste: de forma a identificar a idade do animal (distinção de juvenil e adulto, com base no grau de erupção e do desgaste dos dentes ou presença de dentes de leite);
- Medidas;
- Observações relevantes.

Foram registados todos os restos ósseos e dentes da coleção tratada, sendo contabilizados independentemente do grau de fraturação ou erosão, de forma a perceber o grau de fragmentação.

2.3 – Identificação

A preservação dos elementos anatómicos depende de diversos fatores e quando são recolhidos pelo arqueólogo não estão no seu estado e forma originais, devido a diversos fenómenos. Este facto faz com que o zooarqueólogo lide, na maioria dos casos, não com ossos e dentes inteiros, mas sim com fragmentos. Este facto ainda é mais

perceptível no caso das coleções pré-históricas, como é o caso. Esta fragmentação óssea deriva do processamento das carcaças para fins alimentares, de produção de ferramentas e/ou adornos, entre outros, conjugado com os fenómenos a que os restos estão sujeitos desde a morte do animal, à recolha dos restos por parte do arqueólogo. Desta forma, existe a necessidade de distinguir o elemento anatómico do animal (como tíbia, úmero, molar), do resto ou espécime que tanto pode ser um osso/dente inteiro ou apenas partes dele.

Idealmente, a classificação taxonómica dos restos faunísticos é feita ao nível da espécie, porém a fragmentação dos ossos e dentes e a presença de elementos anatómicos cuja morfologia não permite a distinção entre espécies (como as costelas, vértebras ou fragmentos de crânio) dificultam este processo. Na impossibilidade de identificação da espécie através do resto, é feita a classificação ao nível do género ou da família, e nos casos mais complicados procurou-se identificar a ordem (ex: Artiodactyla).

Juntamente com a identificação da espécie, tentou-se identificar o elemento anatómico (exemplo: falange, metacarpo, úmero, molar). De cada elemento registou-se ainda a porção correspondente a cada fragmento ósseo (exemplo: diáfise proximal, distal ou medial), se pertencia ao lado direito ou esquerdo do animal e a idade de morte/abate do animal, através da distinção de juvenil/adulto (com base na fusão das epífises com as diáfises dos ossos longos, do grau de erupção e desgaste dos dentes e/ou presença de dentes de leite).

Para auxiliar nesta tarefa de identificação taxonómica e dos elementos anatómicos, partes e lado correspondente, dos médios e grandes mamíferos da coleção recorreu-se, por um lado, à consulta de diversos manuais especializados, entre eles o *Atlas of Animal Bones* de Schmid (1972), *Anatomie Comparée des mammifères domestiques* de Barone (2010) e *Human and Nonhuman Bone Identification* de France (2009), e por outro lado à consulta e comparação da coleção osteológica de referência do Laboratório de Arqueociências da DGPC (Direção Geral do Património Cultural, ex-CIPA (Centro de Investigação em Paleoecologia Humana e Arqueociências), que se revelou ser imprescindível para a identificação de muitos restos.

Além da identificação da taxa e do elemento anatómico, recorreu-se a métodos osteológicos para determinar a idade da morte do animal e a porção de animais juvenis presentes na coleção. No primeiro método considerou-se o estado de ligação das epífises às diáfises dos ossos longos, que ocorre durante o período de crescimento do animal. A inexistência da fusão das epífises indica que estamos perante um indivíduo

juvenil ou sub-adulto. O segundo método consiste em observar a erupção da dentição permanente, assim como os progressivos estádios de desgaste das superfícies de oclusão (Moreno-Garcia, 2010).

2.4 – Tafonomia

A palavra Tafonomia deriva das palavras gregas *Tafos* (Enterramento) e *monos* (lei), significando a lei do enterramento (Lyman, 1994:1), sendo a ciência que estuda as leis da incorporação e do enterramento, os processos de preservação e o efeito dos mesmos nos depósitos arqueológicos. O termo foi originalmente definido por Efremov (1940:85) como “*o estudo da transição, em todos os seus detalhes, de restos orgânicos da biosfera para a litosfera*”. Os arqueólogos adotaram o termo para o estudo da formação e das perturbações ocorridas nos depósitos arqueológicos, tornando-se uma ciência importante para a Arqueologia, investigando as circunstâncias em que os artefactos estiveram envolvidos no momento e após a sua incorporação no registo arqueológico. Na perspetiva zooarqueológica, a Tafonomia é a ciência que estuda o processo ou conjuntos de processos que se sucedem desde que o animal é caçado até ao momento em que os seus restos são recuperados nas campanhas de escavações arqueológicas.

Schiffer (1983) debruça-se sobre a formação do registo arqueológico, tentando perceber como é que o comportamento humano forma o registo num contexto cultural e como é que esse registo é alterado através de processos naturais e culturais. O conhecimento do passado está relacionado com o estado de preservação e os processos de formação são variáveis dentro do registo arqueológico, uma vez que existem padrões que são destruídos, modificados e outros padrões são criados. A observação das características e das alterações que ocorrem nos artefactos e nos depósitos pode identificar os processos de formação, agrupando as observações em três categorias que estruturam a preservação: propriedade dos artefactos, analisando o tamanho, densidade, a forma, orientação, profundidade e os fatores de utilização; propriedades complexas dos artefactos, observando a qualidade, dispersão vertical e horizontal, densidade nos depósitos e remontagens; e propriedades do depósito arqueológico, estudando a história dos sedimentos, ecofactos e outros materiais intrusivos, geoquímica, morfologia, estrutura e contexto do sítio.

No contexto da complexidade dos processos de formação, os processos tafonómicos são episódios importantes a ter em conta, que podem alterar o depósito arqueológico devido à ação humana, animal e/ou natural. Schiffer (1983) apresenta o chamado contexto sistémico para os processos antrópicos: procura, produção, uso e manutenção e uso de novo. Além destes, o registo arqueológico pode ser modificado por atividades de edificação (abertura de silos, fossas, fornos, postes e estruturas), e pelo abandono e respetiva concentração de restos orgânicos resultantes de processamento e consumo de alimentos. A atividade dos animais e das plantas trazem alterações na formação do registo arqueológico, como o aparecimento de buracos, remeximento de terras ou destruição de materiais. Por exemplo, os canídeos são responsáveis por alguns danos nas faunas, o crescimento de raízes ou morte de uma árvore pode resultar na dispersão horizontal e vertical dos artefactos, e na conseqüente mistura dos sedimentos e conjuntos arqueológicos. Por último, os processos sedimentares dependem da origem dos mesmos, dos seus meios de transporte, do ambiente de deposição e de outros fenómenos de alterações pós-deposicionais que modificam as características físicas e/ou químicas dos sítios arqueológicos e dos materiais, como a diagénese, turbação, crioturbação, angiloturbação, bioturbação, gravitoturbação e deformação dos depósitos.

Segundo Lyman (1994), existem dois conceitos em tafonomia: processo tafonómico, que corresponde à ação dinâmica de uma força ou evento físico que altera o esqueleto do animal; efeito tafonómico, sendo o resultado da ação do processo tafonómico. O processo tafonómico organiza-se em três categorias principais: a dos objetos, podendo estes serem adicionados, removidos ou mantidos no mesmo lugar desde a sua deposição num determinado contexto; o do espaço, podendo manter ou sair do contexto; e o da modificação, em que o osso pode ser modificado por processos externos (partido, queimado ou mineralizado). A abordagem do presente trabalho prende-se maioritariamente nas modificações que os ossos sofrem após a morte do animal. Os efeitos tafonómicos são vários, como: morte; a desarticulação (processos que levam à desarticulação e desassociação dos ossos); dispersão (processos que afastam os ossos da sua posição inicial, por fatores naturais, geomorfológicos e antrópicos); Fossilização; Alteração mecânica (marca as alterações na estrutura e morfologia dos ossos); Equifinalidade (processos tafonómicos diferentes que podem produzir o mesmo efeito tafonómico).

Ao analisarmos um conjunto de faunas é importante compreender todos os fenómenos que afetaram o conjunto, analisando o comportamento humano e as práticas.

Segundo Detry (2007: 206), “os processos bióticos são aqueles que fazem com que determinada comunidade animal se estabeleça e se cruze com a comunidade humana que a vai explorar. O comportamento humano e dos seus comensais (...) determina a maneira como o esqueleto é desarticulado e alterado (processos tafonómicos)”.

Normalmente, os processos tafonómicos por ação humana estão ligados a três fatores principais como a alimentação, de forma a obter todos os recursos que o animal pode oferecer; a obtenção de matéria-prima; o fabrico de utensílios em osso, ornamentos e vestuário.

O agente antrópico tem uma ação determinante, tendo influência direta na morte do animal, no processamento da carcaça, incluindo o desmembramento, a separação da carne do osso, a fragmentação do osso, entre outros processos. Ao analisar estes elementos é possível perceber em parte o modo de caça, a preparação e a alimentação das comunidades ligadas ao conjunto. Ou seja, através da análise tafonómica é possível reconstruir a paleoeconomia das comunidades e da sua paleoecologia.

Para este estudo em particular foram considerados cinco campos tafonómicos, que por sua vez são subdivididos:

- Modificações antrópicas (marcas de corte, marcas de raspagem, fratura concoide ou em X, estrias de percussão, esmagamento, punções, marcas de ferramentas, polimento, desgaste, utensílios em osso, etc...)
- Modificações por ação animal (roído, com puncturas ou digerido)
- Modificações naturais (erosão, raízes, etc...)
- Fragmentação (derivadas de pisoteamento e/ou esmagamento):
- Vestígios de fogo (distinguindo entre ossos com vestígios de ligeira ação do fogo, apresentado coloração castanha; ossos carbonizados de cor preta; ou ossos calcinados, caracterizados por terem uma coloração cinzenta e/ou branca).

São vários os autores que se debruçam sobre a tafonomia e que serviram de auxílio na abordagem deste tema, como David (1994), Detry (2007), Fisher (1995), Lyman (1994), Schiffer (1983), Valente (2000), entre outros.

2.5 – Osteometria

Os dados osteométricos visam a obtenção das dimensões do esqueleto do animal, podendo fornecer informações importantes sobre as espécies encontradas, como a idade, sexo, condição física e, posteriormente, sobre as estratégias de caça.

Optou-se na análise pela utilização das medidas definidas por Driesch (1976), sendo excluídos os elementos com claros vestígios de fogo, por este provocar alterações no tamanho dos restos. As medidas foram obtidas mediante o uso de craveira manual nos elementos definidos pela metodologia seguida e as medidas dos fragmentos foram registados numa escala de 5 mm aproximadamente, de forma a entender o grau de fragmentação da coleção.

As medidas registadas foram:

- Dentes inteiros: registou-se o L (comprimento ou DMD – diâmetro mesio-distal) e B (largura ou DVL – diâmetro vestíbulo-lingual) dos dp4, M1, M2 e M3;
- Escápula: SLC (largura mínima do colo da escápula);
- Úmero: Bd (largura da articulação distal), Dd (medida ântero-posterior da articulação distal), BT (largura da tróclea distal) e HTC (diâmetro vertical da tróclea na sua constrição central);
- Tíbia: Bd (largura da articulação distal) e Dd (medida ântero-posterior da articulação distal);
- Astrágalo: Bd (largura da articulação distal), GLl (altura máxima da articulação lateral) e Dd (medida ântero-posterior da articulação);
- Metápodos (Metacarpo e Metatarso): Bd (largura da articulação distal), BFd (largura das facies da articulação distal) e Dd (medida ântero-posterior da articulação distal);
- Calcâneo: GL (altura máxima).

2.6 – Quantificação

Como já tinha sido mencionado anteriormente, existe a necessidade de definir a unidade elementar de estudo, distinguindo o elemento anatómico do animal (como tíbia, úmero, molar), do resto ou espécime que tanto pode ser um osso/dente inteiro ou apenas partes dele (Poplin, 1976; Valente, 2008). Ou seja, o fragmento é uma parte isolada de um osso ou dente que se entende ter continuidade, enquanto o elemento está inteiro

(Detry, 2007). Desta forma, neste trabalho optou-se por utilizar os termos definidos por Poplin (1976), como fragmento, resto e/ou espécime, sendo os mais adequados para o presente estudo, dada a grande fragmentação e fracturação observada.

Quanto aos índices para representar os dados faunísticos são o NTR (Número Total de Restos), NRD (Número de Restos Determinados), o NMI (Número Mínimo de Indivíduos). Registou-se ainda os elementos que obedeciam aos critérios definidos por Detry (2007) para serem contados de maneira a ser possível uma posterior comparação com os dados da autora.

2.6.1 – Número Total de Restos (NTR)

O NTR corresponde à soma de todos os restos, sejam eles determinados ou indeterminados, tanto a nível anatómico, como taxonómico. Sendo esta coleção muito fragmentada, foi um processo difícil e bastante moroso contar todos os fragmentos encontrados, mas permitiu perceber o grau de fragmentação do local e que diferenças existiam entre as duas camadas da área escavada. Uma vez que foram registados todos os fragmentos da Camada 1 e 2 dos médios e grandes mamíferos, optou-se por utilizar este índice contabilístico.

2.6.2 - Número de Restos Determinados (NRD)

O NRD definido como o Número de Restos Determinados (Poplin, 1976; Detry, 2007; Valente, 2008) e significa que são identificados morfológicamente e taxonomicamente. Valente (1997) distingue entre o Número de Restos Determinados anatomicamente (NRDa) do Número de Restos Determinados taxonomicamente (NRDt).

Neste estudo é utilizado o NRD com a distinção entre o NRDa e o NRDt, determinados morfológicamente e/ou taxonomicamente a nível da espécie, género ou, em último caso, Ordem. Optou-se por proceder a esta distinção devido ao elevado número de fragmentados faunísticos, que permitiram determinar ao nível da Ordem a que pertencem, mas não permitiram determinar o elemento morfológico, o que se verificou durante a análise dos dentes.

2.6.3 – Número Mínimo de Indivíduos (NMI)

O NMI consiste no número de animais (indivíduos) necessário para englobar todos os espécimes identificados (Valente, 1997) e os procedimentos para a obtenção deste número depende de autor para autor (Detry, 2007).

O procedimento geral para o apuramento desta unidade é contabilizar o número mínimo de animais para cada elemento anatómico, sendo apresentado o número mínimo de indivíduos quantificado para a parte anatómica mais abundante dessa espécie (Klein, 1980; Klein e Cruz-Uribe, 1984). Para Klein e Cruz Uribe (1984) existem três alternativas para lidar com grandes coleções com elevado nível de fragmentação: os fragmentos podem ser ignorados; consideram-se como ossos completos; ou por último consideram como frações de ossos completos. Para este trabalho, foi considerado a ultima alternativa, somando-se as frações dos elementos anatómicos ao número de elementos completos.

O cálculo do NMI pode ser calculado de forma simples por frequência ou por combinação (Brugal et al, 1994; Klein e Uribe, 1984). Para esta análise, optou-se por dividir o elemento em esquerdos e direitos, e em seguida pelo número de vezes que existe em cada lado, considerando o fator da idade. Ou seja, optou-se por calcular o NMI por combinação (variante idade), de forma a alcançar o número de indivíduos mais realista.

Importa salientar que o NMI corresponde a uma medida analítica, dependendo dos parâmetros adotados para a análise, não consistindo um número real mas sim uma possibilidade.

2.6.4 – Unidades contáveis, segundo Detry (2007) e Davis (1992)

Devido ao elevado grau de fragmentação já mencionado por inúmeras vezes ao logo deste trabalho, não é possível identificar todos os fragmentos ósseos anatomicamente e, muito menos, taxonomicamente. Apesar de se ter procedido ao registo de todos os restos ósseos da fauna mamalógica de médio e grande porte, da camada 1 e 2, foi também utilizada uma metodologia que ajuda a colmatar alguns dos problemas da coleção em análise, de forma a ultrapassar os problemas derivados da elevada fragmentação, tentando evitar que um elemento seja contabilizado mais do que uma vez e para poder posteriormente comparar com os dados obtidos por Detry (2007).

Tal como é descrito por Watson (1979:129) “*A good diagnostic zone should be as species-specific and as commonly preserved as possible, suitable for unfused as well*

as fused material, as free as possible from age-biases and as rarely as possible broken or split. The vital rule is that it must not be possible to count the same bone twice with any one zone.”. Desta forma, foram selecionadas zonas de diagnóstico para as unidades contáveis desta coleção.

A metodologia aplicada baseou-se nas desenvolvidas por Davis (1992) e por Detry (2007), nas quais não são considerados ossos não identificados ao nível específico ou género, diáfises isoladas, vértebras e costelas, e são considerados:

- Maxilar e mandíbula: com mais de 50% do volume presente na região dos alvéolos dos pré-molares e molares e a articulação;
- Dentes: dentes isolados e inseridos na mandíbula ou maxilar;
- Ossos longos (Úmero, Rádio, Ulna, Fíbula, Fémur e Tíbia): epífises proximais e distais quando presentes em mais de 50% da sua articulação.
- Escápula: com mais de 50% da articulação distal;
- Pélvis: quando mais de 50% do acetábulo estava presente;
- Astrágalo: mais de 50% do volume do osso presente;
- Calcâneo: A articulação tem de estar presente em mais de 50%, não precisando ter a epífise presente;
- Metápodos: mais de 50% da articulação presente, tanto proximal como distal;
- Falanges: completas ou com pelo menos 50% da articulação proximal.

CAPÍTULO III – RESULTADOS

Este capítulo destina-se à apresentação dos resultados obtidos, relativos aos materiais recolhidos no Cabeço da Amoreira, analisados ao longo deste trabalho.

3.1 – Fauna identificada

A análise revelou um conjunto particularmente diversificado de espécies de mamíferos terrestres de médio e grande porte, descrevendo-se em seguida as espécies identificadas no decurso deste trabalho.

Ordem Artiodactyla

Familia Cervadae Gray, 1821

***Cervus elaphus* (Veado) Linnaeus, 1758**

O veado é uma espécie ruminante de grande porte comum na Europa e na Ásia, típica de clima temperado. Este animal explora um habitat bastante diversificado como matos, bosques, pastagens, pântanos, com preferência pelos bosques mistos.

No Cabeço da Amoreira o veado é o artiodáctilo com maior número de restos e maior número de elementos anatómicos identificados, pelo que terá sido o animal de grande porte mais caçado pelas comunidades do concheiro, muito provavelmente porque seria um cervídeo bastante abundante no vale do Tejo no Mesolítico (Detry, 2007). Além disso, o veado preenche todos os requisitos para ser um dos animais mais caçados por não ser uma espécie demasiado ágil, devido ao seu tamanho e peso, podendo um macho atingir os 180 quilos, fornecendo mais carne e nutrientes que qualquer outro animal poderia oferecer às comunidades mesolíticas. E como é um animal adaptado a espaços abertos, a sua visibilidade era ótima para os caçadores-recolectores da área, tornando a caça mais eficiente e com o gasto mínimo de tempo e energia.

Como é perceptível ao longo deste trabalho, o veado era utilizado na sua totalidade, desde a carne, à pele e às hastes, que serviriam como utensílios para raspagem e instrumentos de percussão.

***Capreolus capreolus* (Corço) Linnaeus, 1758**

Cervídeo de médio porte, representado em pequena percentagem nesta coleção faunística. Este facto pode-se dever ao número reduzido desta espécie de animal perto do estuário do Tejo, por estes preferirem zonas montanhosas, zonas mais fechadas, de arbusto e/ou a maior dificuldade em ser caçado. Alimentam-se sobretudo de folhas, preferindo zonas de muitos arbustos.

Família Suidae

***Sus scrofa* (Javali) Linnaeus, 1758**

O javali aparece a seguir ao veado como uma das espécies mais caçadas, tendo sido identificados vários elementos anatómicos. O peso do javali anda entre os 80-130 Kg e prefere bosques de folha caduca e mista, alimentando-se de bolota, bolbos, castanhas, plantas verdes ou raízes.

Família Bovidae Gray, 1821

***Bos primigenius* (Auroque)Bojanus, 1827**

Esta espécie é característica de pradarias junto aos cursos de água e nas orlas de algumas florestas, com alimentação baseada em folhas e erva.

Ao contrário do que acontece em muitos estudos de fauna mesolítica, o auroque está representado nesta coleção por apenas dois restos determinados.

Ordem Perissodactyla Owen, 1848

Família Equidae Gray, 1821

***Equus* sp. Linnaeus, 1758**

O equídeo apresenta poucos elementos no concheiro, o que quererá dizer que poderá ter sido uma espécie rara no ecossistema ou demasiado difícil de caçar. Apenas

foi possível identificar um sesamoide como *Equus caballus*, outro sesamoide e raiz de dente identificados apenas pertencentes a perissodáctilo.

Ordem Carnívora Bowdich, 1821

Família Canidae Gray, 1821

***Canis familiaris* (Cão) Linnaeus, 1758**

O cão é a única espécie domesticada encontrada nos concheiros de Muge (Detry, 2007). Esta espécie encontra-se escassamente representada nesta coleção. A distinção entre cão e lobo recuperados nas escavações arqueológicas é uma tarefa difícil, isto porque em termos morfológicos os ossos são quase idênticos. A principal diferença está no tamanho. Os ossos dos cães normalmente são mais pequenos que os dos lobos (Detry & Cardoso, 2010).

Para distinguir se estamos perante a presença de cão ou lobo, deve-se seguir dois critérios: 1) a diferença no tamanho dos ossos; 2) os restos estarem associados ou não a enterramentos em clara associação com humanos (Detry & Cardoso, 2010). Foi a partir destes critérios e com a comparação com a coleção de referência que identificamos restos de cão no nosso conjunto osteológico.

***Vulpes vulpes* (Raposa) Linnaeus, 1758**

A raposa é uma espécie que habita zonas temperadas, de médio porte e abundante na natureza. Este animal pode-se alimentar de outros animais mortos e desperdícios de comida humana, pelo que poderá ser um dos grandes responsáveis pelas modificações observadas nos restos faunísticos provocadas por carnívoros.

A sua presença nos concheiros de Muge está ligada à abundante presença da sua caça preferida na zona, o coelho.

Família Felidae Gray, 1821

***Felis silvestris* (Gato-bravo) Schreber, 1777**

É um carnívoro especialista na caça de pequenos mamíferos, alimentando-se preferencialmente de coelho e roedores. Habita preferencialmente em bosques fechados, mas também ocorrem em matagais mediterrâneos e florestas coníferas. Esta espécie de felídeo está pouco representada no conjunto.

***Lynx pardinus* (Lince-ibérico) Temminck, 1824**

O lince-ibérico foi frequente nas margens do estuário de Tejo no Mesolítico, certamente devido à presença abundante de coelho (Valente, 2008). Prefere bosques com estrato arbustivo denso. Apesar de em numero bastante reduzido, foram identificados alguns elementos anatómicos de lince-ibérico, nomeadamente uma primeira falange digerida por sucos gástricos.

Ordem Rodentia

Família Castoridae

***Castor fiber* (Castor europeu) Linnaeus, 1758**

O castor europeu é o maior roedor europeu tendo sido extinto na Península Ibérica durante a Idade Média (Antunes, 1989). Os registos anteriores em dois contextos pleistocénicos (Gruta do Almoada e do Caldeirão) e outro em contexto calcolítico (Vila Nova de S. Pedro) associam a espécie à bacia hidrográfica do rio Tejo.

Segundo Moreno-Garcia (2008), a extinção em diversas regiões do velho continente estará relacionada com a humanização dos territórios e com a procura de uma secreção glandular oleosa (castóreo) substância que os castores produzem e aplicam no tratamento da pelagem intensamente utilizada pelo Homem no passado para a cura de algumas maleitas, como abortivo, afrodisíaco e ao elevado valor atribuído à sua pele, o que provocou uma exploração do castor em larga escala.

Foi recuperado da Camada 2 uma parte proximal de um fémur esquerdo de um castor jovem, porém não são visíveis quaisquer vestígios da sua eventual utilização.

3.2 – Quantificação

O estudo dos restos faunísticos permitiu contabilizar o número total de restos (NTR) de 9468 restos, dos quais 9147 são restos ósseos e 321 são dentes ou fragmentos de dentes. Devido ao elevado grau de fragmentação observado nesta coleção, não foi possível a identificação taxonómica e anatomicamente de mais de 95% dos restos faunísticos (Tabela 3.1).

Ordem	Ossos	Dentes	Totais	%
Artiodactyla	367	216	583	4,01
Carnívora	13	15	28	0,14
Indeterminado	8764	88	8852	95,8
Perissodactyla	2	2	4	0,02
Rodentia	1	0	1	0,01
NTR	9147	321	9468	

Tabela 3.1 - Número Total de Restos (NTR).

A partir a tabela 3.2 verifica-se que dos 9468 espécimes registados, apenas foram determinados taxonómica e anatomicamente (NRD Total) 507 fragmentos, com clara predominância dos artiodáctilos com 477 restos, seguidos dos carnívoros com 27 restos, os perissodáctilos com 2 e a ordem rodentia apenas representada por um exemplar de mamífero de médio porte.

Ordem	Ossos	Dentes	Totais
Artiodactyla	365	112	477
Carnívora	13	14	27
Perissodactyla	2		2
Rodentia	1		1
NRD Total			507

Tabela 3.2 – Número de Restos Determinados total (NRD).

Quanto a identificação a nível taxonómico (NRDt), foram contabilizados um total de 616 restos e a nível anatómico (NRDa) foram contabilizados 957 restos. Em ambos os casos, verificamos a partir do gráfico 3.2 que o grupo predominante continua a ser o dos artiodáctilos, observando-se apenas que a nível anatómico foram identificados mais de 400 fragmentos, mas não foi possível a sua identificação a nível taxonómico. Crê-se que este facto deve-se ao elevado grau de fragmentação da coleção, sendo alguns dos fragmentos tão pequenos que apenas foi possível identificar o

elemento, não sendo possível chegar à espécie e nem tão pouco à Ordem a que pertencem.



Gráfico 3.1 - Número de Restos Determinados a nível taxonómico (NRDt) e Número de Restos Determinados a nível anatómico (NRDa).

3.2.1 – Artiodáctilos

O veado e o javali constituem as espécies mais frequentes, representando cerca

de 90% do total, como se pode observar a partir do gráfico 3.2.

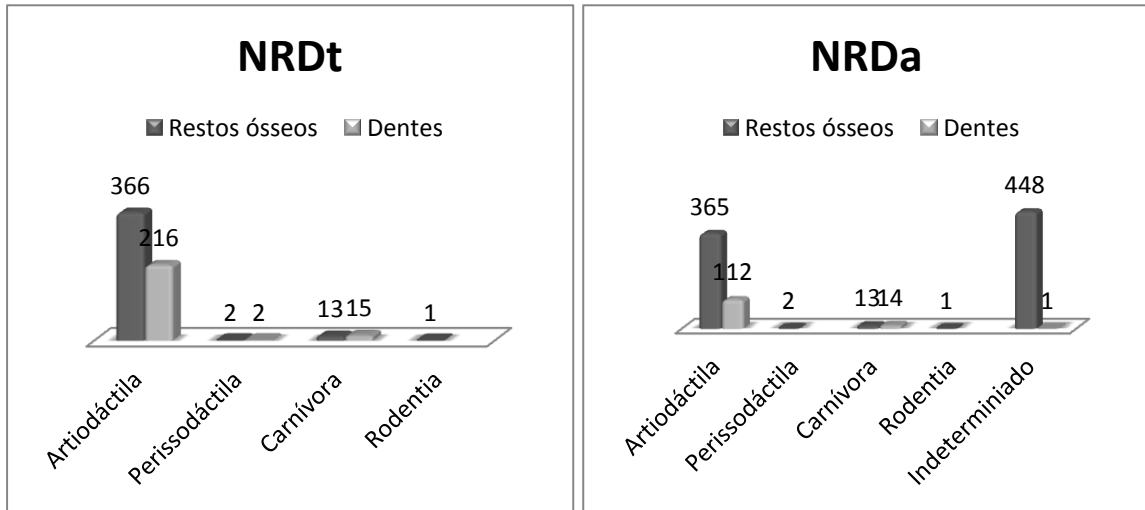
De seguida aparece o corço representado por 31 restos, constituído apenas cerca de 6%

do total. Em número bastante reduzido aparece o auroque que representa apenas 1% dos

artiodáctilos, tendo sido identificada apenas uma tróclea de um metápodo e um grande

cuneiforme direito.



Gráfico 3.2 - NRD total por espécie de Artiodáctilos. Bp: auroque; Cc: Corço; Ce: veado; Ss: javali.

A partir da tabela 3.3 verifica-se que no caso da identificação dos dentes a clara predominância é de restos de veado, tendo sido mais comum a identificação de dentes

soltos, pertencentes à mandíbula. O javali é a espécie seguinte mais frequente e foram ainda identificados alguns dentes de corço.

	<i>Capreolus capreolus</i>				<i>Cervus elaphus</i>				<i>Sus scrofa</i>			
	Superior		Inferior		Superior		Inferior		Superior		Inferior	
	I	S	I	S	I	S	I	S	I	S	I	S
I1								3				
I2								2				2
I3								1				1
I				1		1		2		3		2
C												2
P1												
P2		1		1		1	1	5	1			
P3		1				1	1	4	1	1		
P2/3								1		1		
P4		1				1	1	2	2			2
P3/4		1		1				1				
P							1					
M1						1	1	1				2
M2							1	1				
M1/2		1		1				2		3		1
M3				1	1		1	2				2
M2/3						6						
M						2		2		1		
DP2										1		
DP3/4								1				
TOTAL	0	5	0	5	1	13	7	30	4	10	0	14

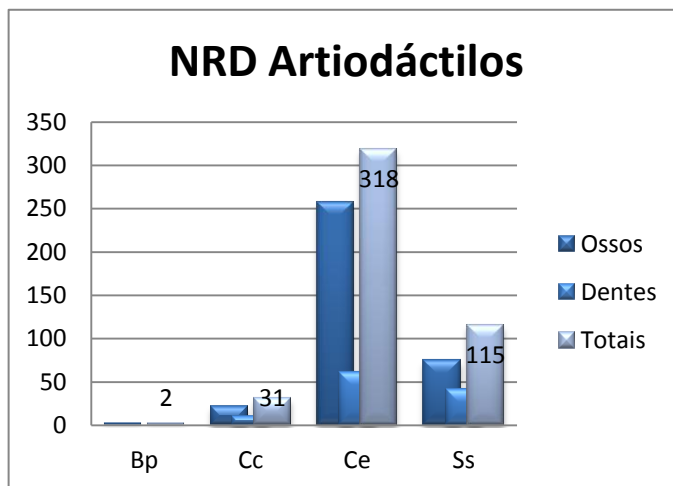
Tabela 3.3 – NRD da dentição por espécie de artiodáctilos. I: Inseridos; S: Soltos.

Como foi mencionado no capítulo anterior sobre metodologia adotada para a análise, apenas os elementos ósseos e dentes que apresentassem certos pressupostos baseados na metodologia de Detry (2007) seriam contabilizados. Desta forma, as tabelas 3.3 e 3.4 surgiram da necessidade de contagem do NRD baseado na metodologia de Detry (2007) e do NMI do conjunto faunístico, identificando a espécie e o elemento correspondente à mesma.

O número mínimo de elementos de artiodáctilos é de 252 espécimes, dos quais 163 correspondem a fragmentos ósseos e os restantes 89 são dentes.

	<i>Capreolus capreolus</i>		<i>Cervus elaphus</i>		<i>Sus scrofa</i>	
	Drt.	Esq.	Drt.	Esq.	Drt.	Esq.
Maxilar						
Mandíbula			1			
Atlas						
Áxis			1			
Escápula	1		2	1		1
Úmero P						
Úmero D	2		1	1		
Rádio P	3		1	3		1
Rádio D			3	6		
Ulna P	1		3	4	1	
Ulna D				2		
Rádio+Ulna						
Metacarpo P			2	3		1
Metacarpo D			1	1		
Pélvis				3		
Fémur P						
Fémur D				1		
Tíbia P				1		
Tíbia D			1	3	1	1
Metatarso P			2	1		
Metatarso D			3			
Astrágalo			2	4		
Calcâneo		1	1	2		1
Falange I				29		4
Falange II				21		14
Falange II				9		11
Total		8		119		36
						163

Tabela 3.4 – Elementos anatómicos contáveis segundo Detry (2007) por espécies de artiodáctilos.

Através da análise baseada na observação da fusão das epífises com as diáfises dos ossos longos, identificado como adulto quando as epífises estão fundidas e jovem quando não existe essa fundição, e o grau de desgaste da dentição dividido em três categorias, em que elevado pertence a senil, médio a adulto e pouco a jovem, tentou-se identificar a idade dos animais jazidos neste concheiro.

Dos 252 espécimes foi possível determinar a idade de 182, com grande percentagem de fragmentos de animais adultos, salvo 4 fragmentos de dentes bastante desgastados, sendo identificado como um adulto velho ou senil e alguns exemplares de fragmentos ósseos e dentes de espécies jovens (tabelas 3.5 à 3.8).

Camada 1				
	Jovem	%	Adulto	%
<i>Capreolus capreolus</i>		0,00	4	8,70
<i>Cervus elaphus</i>	1	33,33	31	67,39
<i>Sus scrofa</i>	2	66,67	11	23,91
Total	3		46	

Tabela 3.5 - Frequência de idades dos restos ósseos, por espécies de artiodáctilos, na Camada 1.

Camada 2				
	Jovem	%	Adulto	%
<i>Capreolus capreolus</i>		0,00	5	4,20
<i>Cervus elaphus</i>	8	57,14	91	76,47
<i>Sus scrofa</i>	6	42,86	23	19,33
Total	14		119	

Tabela 3.6 - Frequência de idades dos restos ósseos, por espécies de artiodáctilos, na Camada 2.

Camada 1			
	Pouco	Médio	Elevado
<i>Capreolus capreolus</i>		6	
<i>Cervus elaphus</i>		10	
<i>Sus scrofa</i>	1	6	2
Total	1	22	2

Tabela 3.7 – Grau de desgaste da dentição, por espécies de artiodáctilos, na Camada 1.

Camada 2			
	Pouco	Médio	Elevado
<i>Capreolus capreolus</i>		2	
<i>Cervus elaphus</i>		35	2
<i>Sus scrofa</i>	3	14	
Total	3	51	2

Tabela 3.8 – Grau de desgaste da dentição, por espécies de artiodáctilos, na Camada 2.

Em todas as tabelas apresentadas é evidente que não existe nenhum resto de corço juvenil. O mesmo já não acontece com o veado e o javali. Do veado jovem foram identificadas duas primeiras falanges, epífise proximal de tibia, fêmur distal esquerdo, metatarso, metacarpo, partes distais de um rádio direito e esquerdo. Quanto ao javali,

foram identificadas duas segundas falanges, parte distal de escápula esquerda, parte distal de uma tíbia esquerda e de outra direita, e um calcâneo esquerdo.

O número mínimo de indivíduos foi determinado a partir da variante da idade, correspondendo assim a um total de 12 indivíduos, dos quais 3 javalis (2 adultos e 1 jovem), 6 veados (5 adultos e 1 jovem) e 3 corços adultos.

Através dos gráficos 3.3, 3.4 e 3.5 verifica-se que não existe nenhum elemento anatómico que se destaque com maior incidência na identificação, destacando-se apenas que os elementos anatómicos pertencentes aos membros inferiores, superiores e ao crânio aparecem com maior frequência. Este facto deve-se ao elevado grau de fragmentação dos restos analisados e à dificuldade em identificar costelas e vertebrae.

Nos três casos verifica-se que o rádio está representado com mais frequência, tal como o úmero e o metacarpo, mas este facto deve-se à maior probabilidade destes ossos resistirem aos agentes tafonómicos e sobreviverem até aos dias de hoje.



Gráfico 3.3 – Frequência de elementos anatómicos de veado.

Comparando os presentes dados com os alcançados a quando a análise de Detry (2007), verifica-se também a maior incidência do úmero e rádio, tanto no caso do veado como do javali. Também neste caso, é difícil conseguir distinguir algum padrão atribuível a um modo de processamento da carcaça ou tipo de caça. Detry (2007:122)

sugere que nestes caso é “mais credível afirmar-se que a técnica de desmanche das carcaças destes animais não sofreu alterações significativas ao longo do tempo.” e que definida e determinada por fatores de necessidade e oportunidade.

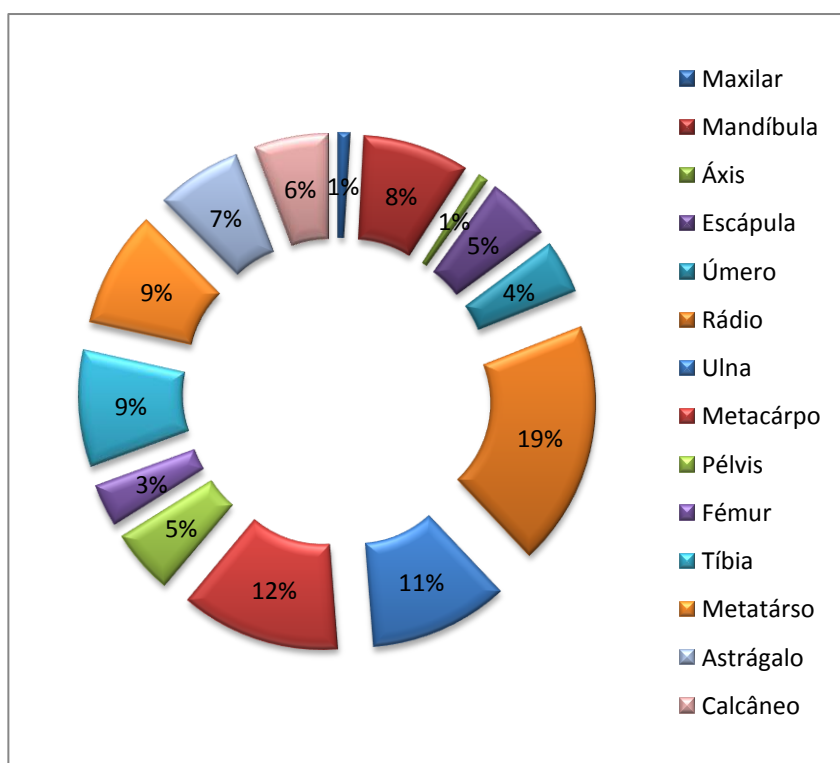

Gráfico 3.4 – Frequência de elementos anatómicos de javali.



Gráfico 3.5 – Frequência de elementos anatómicos de corço.

3.2.2 – Perissodáctilos

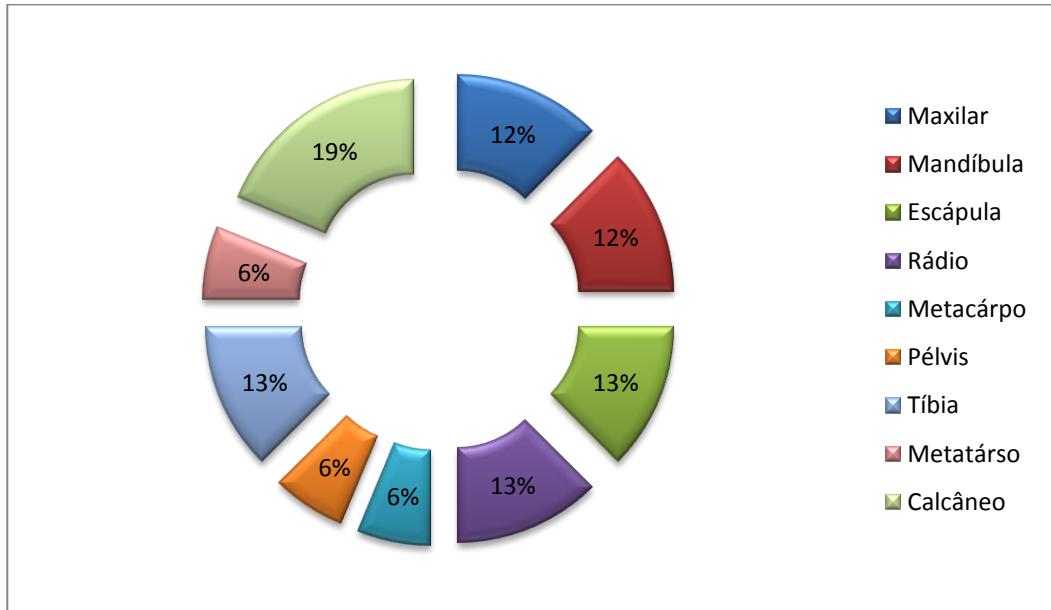
Neste grupo apenas foram identificados dois sesamoides e uma raiz de dente, estando assim pouco representado neste concheiro. Desta forma, o NMI é de apenas 1 indivíduo, não se procedendo a mais nenhum tipo de observação.

3.2.3 – Carnívoros

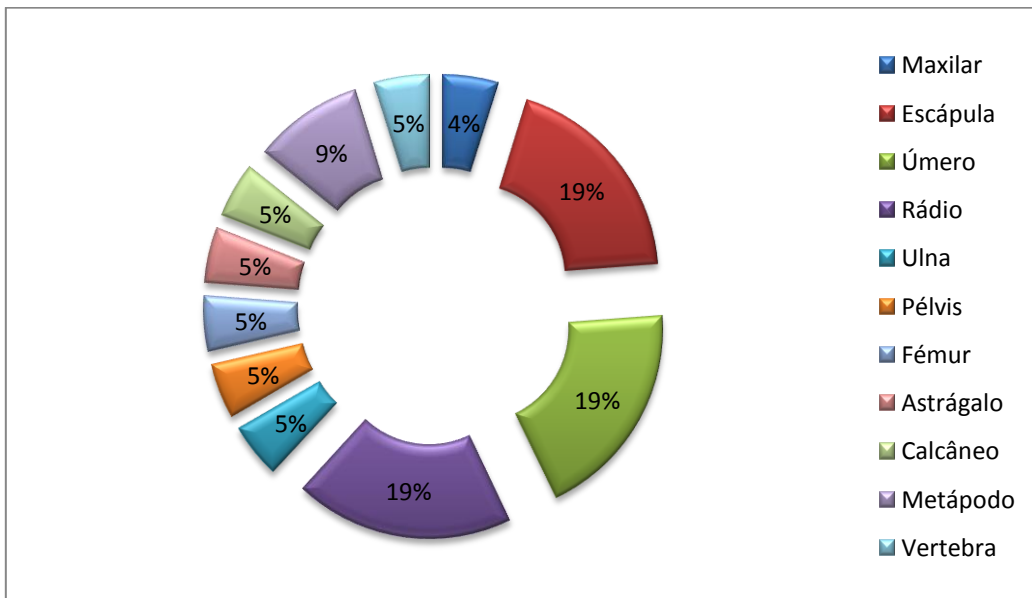
No grupo de carnívoros foram identificadas diversas espécies, sendo as mais representadas o lince-ibérico, a raposa e o gato-bravo. O cão está representado por um número de restos muito reduzido.



Gráfico 3.6 – NRD total por espécie de Carnívoros. Cf: cão; Fs: gato-bravo; Lp: lince-ibérico; Vv: raposa.

Como foram identificados poucos restos de carnívoros, este grupo apresenta números bastante similares entre as espécies. Relativamente ao lince-ibérico foram identificados uma primeira falange, uma primeira falange lateral, duas metápodes distais e o lado esquerdo de uma mandíbula com os dentes C, P3, P4 e M1 inseridos (Tabela 3.9).

A raposa está representada pelo processo condilar de mandíbula, uma falange, uma metatarso e o lado direito dum maxilar, com o M1, M2 e M3 (Tabela 3.9) com grau elevado de desgaste e um M1 superior solto com desgaste médio (Tabela 3.10).

Do gato-bravo foi identificada uma primeira falange, um úmero distal esquerdo e uma mandíbula com os C, P3, P4, M1 inseridos (Tabela 3.9), com grau de desgaste médio (Tabela 3.11), correspondendo a um adulto.

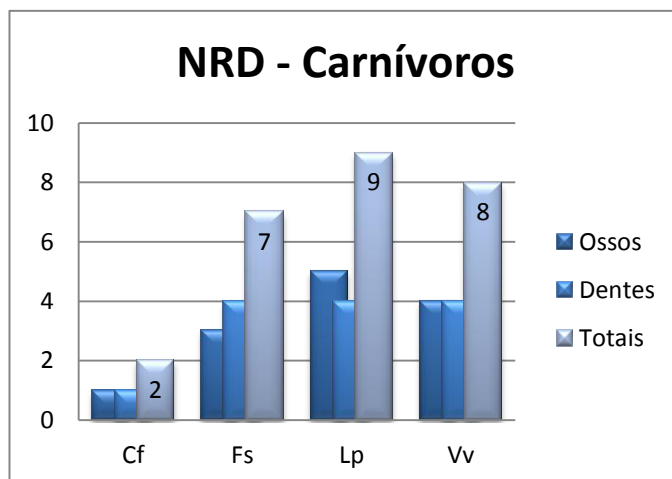
Por fim, o cão está representado neste conjunto por uma segunda falange e um P3 ou P4 superior solto (Tabela 3.9), com grau de desgaste escasso (Tabela 3.11).

	Dentes isolados	Dentes no maxilar	Dentes na mandíbula
<i>Canis familiaris</i>	P3/P4 superior		
<i>Felis silvestres</i>			C, P3, P4, M1
<i>Lynx pardinus</i>			C, P3, P4, M1
<i>Vulpes vulpes</i>	M1	M1, M2 e M3	

Tabela 3.9 - NRD da dentição por espécie de carnívoros.

Camada 1			
	Reduzido	Médio	Elevado
<i>Canis familiaris</i>			
<i>Felis silvestres</i>			
<i>Lynx pardinus</i>			
<i>Vulpes vulpes</i>			3
Total	0	0	3

Tabela 3.10 - Grau de desgaste da dentição, por espécies de carnívoros, na Camada 1.

Camada 2			
	Reduzido	Médio	Elevado
<i>Canis familiaris</i>	1		
<i>Felis silvestres</i>		4	
<i>Lynx pardinus</i>		4	
<i>Vulpes vulpes</i>		1	
Total	1	9	0

Tabela 3.11 - Grau de desgaste da dentição, por espécies de carnívoros, na Camada 2.

O número mínimo de indivíduos neste grupo é reduzido para todas as espécies, com o total de 6 indivíduos carnívoros, correspondendo a um lince-ibérico, um gato-bravo, um cão jovem e outro adulto, um raposa adulta e outra senil.

Quanto ao número mínimo de elementos foram contabilizados 26, dos quais 13 são elementos ósseos e os outros 13 são dentes.

3.2.4 – Roedores

Em relação a este grupo, apenas contamos com um único exemplar pertencente a um castor europeu jovem, representado pela parte proximal do fémur esquerdo. Optou-se por incluir este roedor neste estudo, por ser um animal de médio porte, podendo ter mais de um metro de comprimento e atingir perto dos 40 quilos. Assim, neste grupo é contabilizado um indivíduo.



Figura 3.1 – Fémur proximal esquerdo de um jovem castor europeu.

3.3 – Distribuição espacial

Neste ponto pretendemos observar a distribuição espacial dos restos no concheiro do Cabeço da Amoreira.

A partir da figura 3.2 é evidente que o maior número de restos foi retirado da área A1/L1 à A6/L6. Este facto acontece porque, como foi mencionado no ponto das intervenções arqueológicas no concheiro, apenas nos primeiros anos foi escavada a área de 12X12, tendo sido escavada a partir de 2010 uma área mais pequena de 12X6 (Bicho et al. 2010), que corresponde exatamente aos quadrados de onde foram recuperados o maior número de restos faunísticos.

Os resultados demonstrados em seguida são relativos aos restos faunísticos recuperados nas escavações desde 2008 até 2013, das camadas 1 e 2 do conjunto. Os resultados foram divididos por diversas tabelas e gráficos para melhor compreensão, dividindo a distribuição espacial do NTR, NRD dos restos ósseos do veado, do corço, do javali e finalmente a distribuição espacial dos restos ósseos de carnívoros.

Em último lugar, são apresentadas tabelas de diferenças espaciais entre as taxas identificadas. É evidente em todas as tabelas que a camada 2 forneceu maior número de material e que forneceu mais dados a nível taxonómico e anatómico.

Distribuição NTR												
	1	2	3	4	5	6	7	8	9	10	11	12
A	89	168	249	300	153	92	15	14	1	5		8
B	196	176	230	291	178	172	18	12	10	10	5	18
C	141	166	166	185	169	81	9	9	2	5	4	1
D	146	103	88	105	92	169	15	4			5	
E	95	123	99	42	133	72	20	10	3	3	5	3
F	104	133	220	161	92	81	17	18	3	9		11
G	166	156	101	176	65	60	27	10				
H	87	93	145	126	47	44	36	29				
I	60	143	101	93	96	68	20	3	4			
J	71	76	177	129	117	81	24	35	10	3	2	8
K	37	42	50	101	81	63	16	32	3	9		4
L	71	58	40	65	113	33	26	20	2	11	8	3

Distribuição NTR Camada 1												
	1	2	3	4	5	6	7	8	9	10	11	12
A	63	66	92	46	65	26	15	14	1	5		8
B	102	81	105	90	65	65	11	11	10	10	5	18
C	62	72	86	88	45	42	9	8	2	5	4	1
D	58	37	63	56	51	33	12	4			5	
E	40	47	35	27	90	46	20	10	3	3	5	3
F	47	55	83	72	58	65	17	18	3	9		11
G	87	87	51	67	46	44						
H	87	87	51	67	46	44	27	10				
I	35	63	44	55	45	39	19	3	4			
J	52	47	80	49	65	32	24	35	10	3	2	8
K	27	32	44	43	52	33	16	32	3	9		4
L	34	35	26	26	90	25	26	20	2	11	8	3

Distribuição NTR Camada 2												
	1	2	3	4	5	6	7	8	9	10	11	12
A	26	102	157	254	88	66						
B	94	95	125	201	113	107	7	1				
C	79	94	80	97	124	39		1				
D	88	66	25	49	41	136	3					
E	55	76	64	15	43	26						
F	57	78	137	89	34	16						
G	79	69	50	109	19	16	27	10				
H		6	94	59	1		9	19				
I	25	80	57	38	51	29	1					
J	19	29	97	80	52	49						
K	10	10	6	58	29	30						
L	37	23	14	39	23	8						

Figura 3.2 - Distribuição espacial do número de total de restos em toda a área de escavação, na camada 1 e na camada 2. Azul: 0 - 25; verde: 25-50; amarelo: 50-75; laranja: 75-150; vermelho: > 150



Figura 3.3 - Distribuição dos restos ósseos de veado (*Cervus elaphus*). Azul: <5; Verde: 5-10; Amarelo: >10;.



Figura 3.4 - Distribuição dos restos ósseos de corço (*Capreolus capreolus*). Azul: <5.

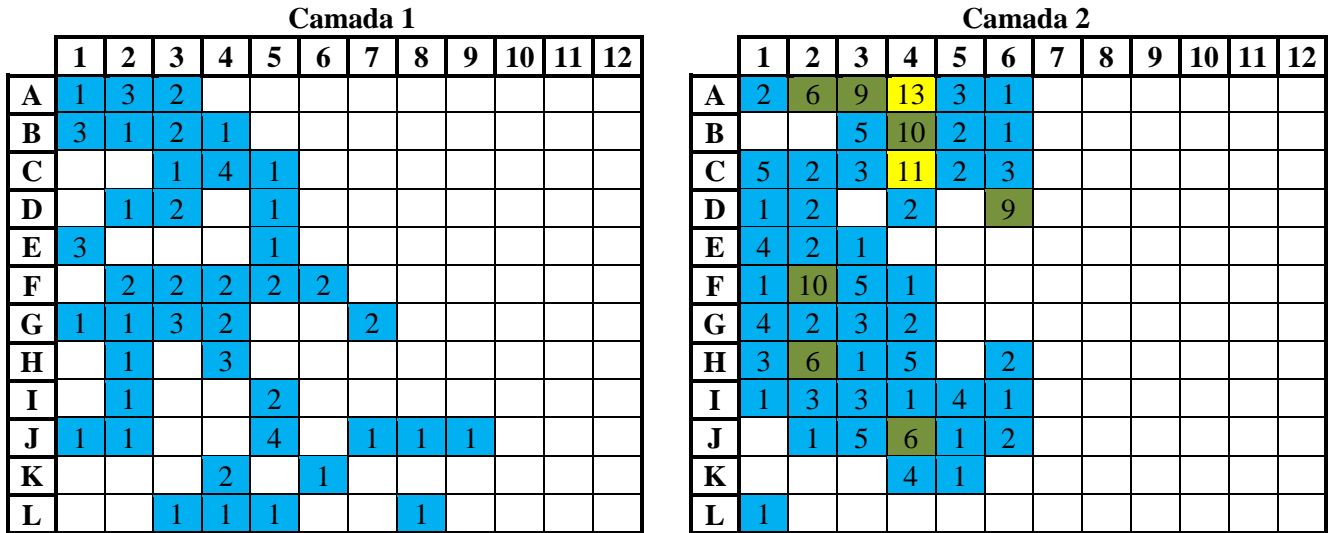

Figura 3.5 - Distribuição dos restos ósseos de javali (*Sus scrofa*) Azul: <5.

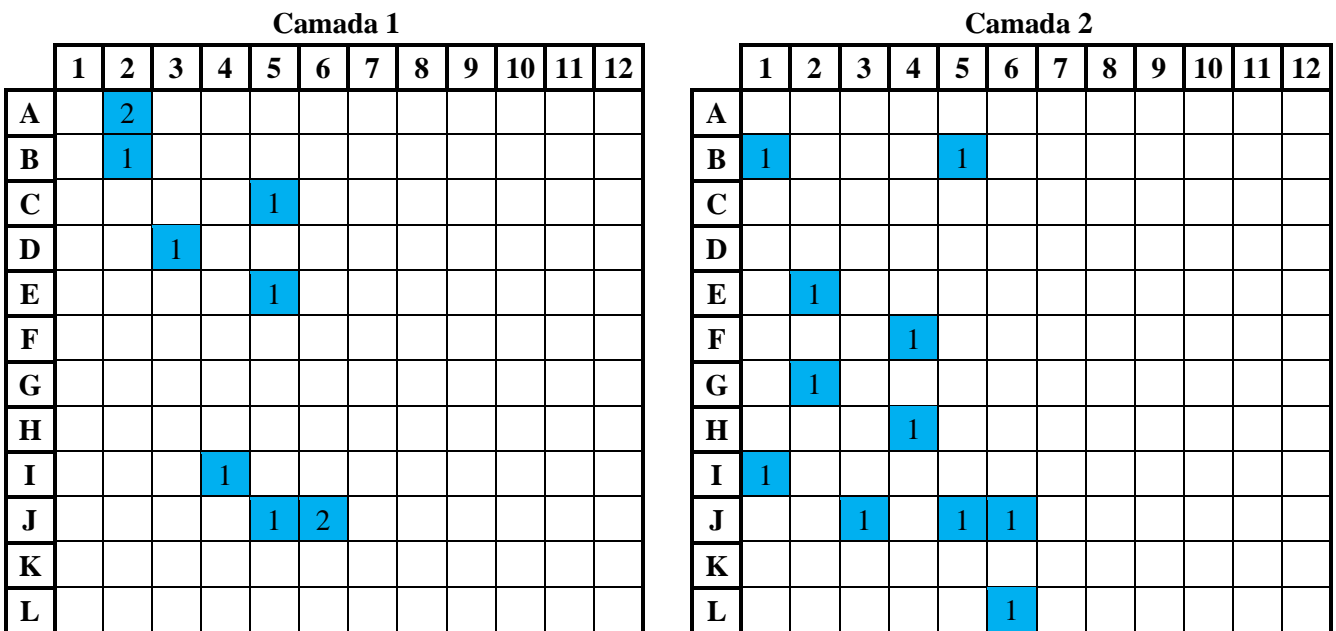

Figura 3.6 - Distribuição dos restos ósseos de carnívoros. Laranja: gato-bravo (*Felis silvestres*); vermelho: cão (*Canis familiaris*); azul: lince-ibérico (*Lynx pardinus*); verde: raposa (*Vulpes vulpes*).

	Camada 1	%	Camada 2	%
<i>Artiodactyla</i>	16	6,78	11	2,96
<i>Bos primigenius</i>	1	0,42	1	0,27
<i>Canis familiaris</i>	1	0,42	1	0,27
<i>Capreolus capreolus</i>	16	6,78	16	4,31
Carnívora		0,00	2	0,54
<i>Castor fiber</i>		0,00	1	0,27
<i>Cervus elaphus</i>	133	56,36	243	65,50
<i>Equus caballus</i>		0,00	1	0,27
<i>Felis silvestres</i>		0,00	7	1,89
<i>Lynx pardinus</i>	2	0,85	7	1,89
Perissodactyla	2	0,85	1	0,27
<i>Sus scrofa</i>	60	25,42	77	20,75
<i>Vulpes vulpes</i>	5	2,12	3	0,81
Total	236		371	

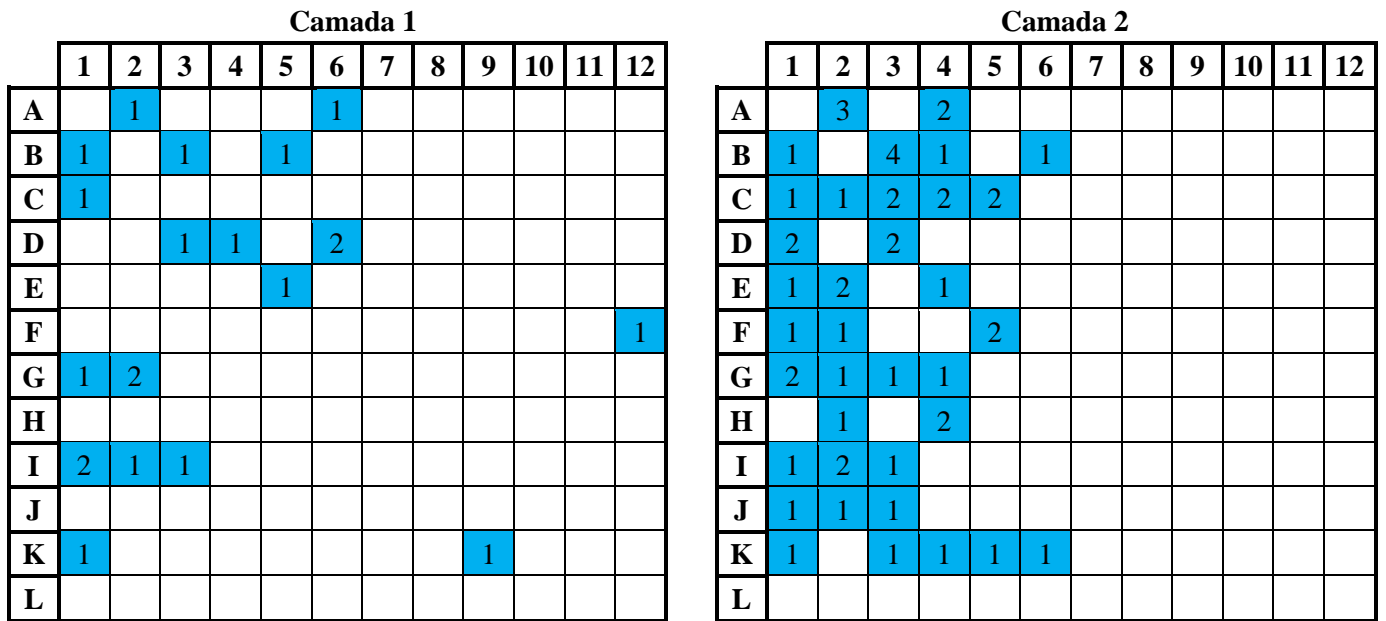
Tabela 3.12 - Frequência da distribuição do número de restos determinados a nível da taxa (NDRt).

	Camada 1	%	Camada 2	%
<i>Artiodactyla</i>	6	3,95	5	1,44
<i>Bos primigenius</i>	1	0,66	1	0,29
<i>Canis familiaris</i>	1	0,66	1	0,29
<i>Capreolus capreolus</i>	16	10,53	15	4,32
Carnívora		0,00	1	0,29
<i>Castor fiber</i>		0,00	1	0,29
<i>Cervus elaphus</i>	83	54,61		0,00
<i>Equus caballus</i>		0,00	230	66,28
<i>Felis silvestres</i>		0,00	7	2,02
<i>Lynx pardinus</i>	2	1,32	7	2,02
Perissodactyla		0,00	1	0,29
<i>Sus scrofa</i>	38	25,00	75	21,61
<i>Vulpes vulpes</i>	5	3,29	3	0,86
Total	152		347	

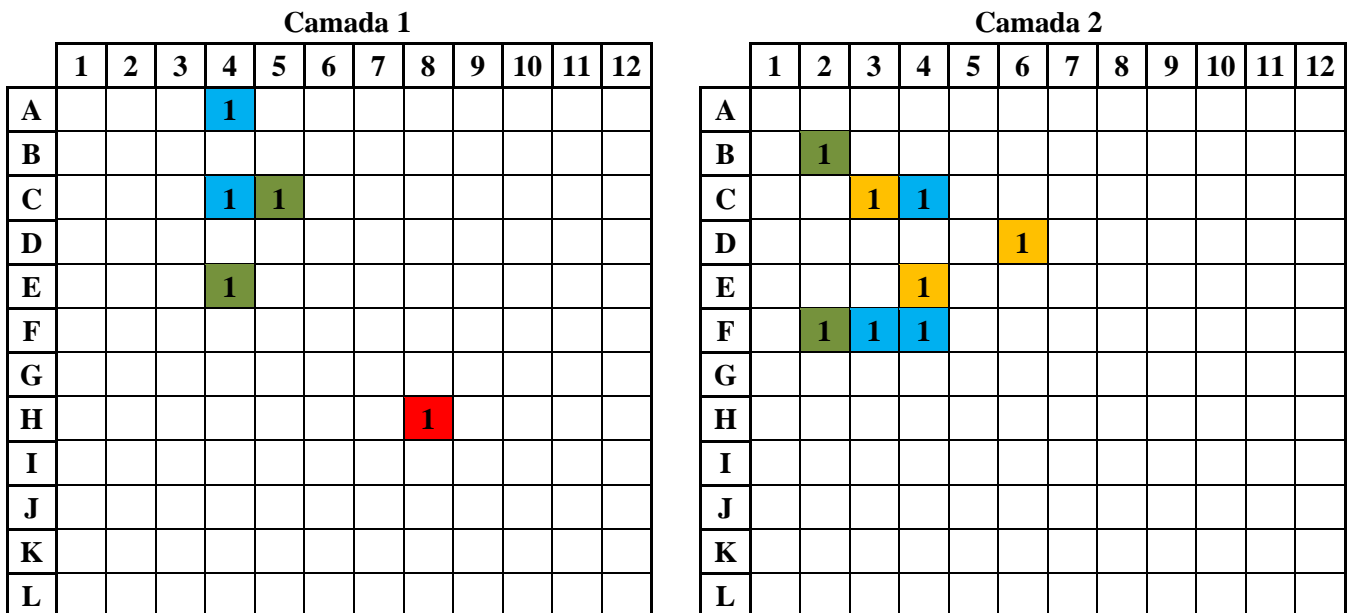
Tabela 3.13 - Frequência de distribuição do número de restos determinados anatomicamente (NRDa) .

3.4 - Osteometria

Como foi mencionado no capítulo destinado à apresentação da metodologia adotada para o estudo em questão, os dados osteométricos visam a obtenção das dimensões do esqueleto do animal, fornecendo informações importantes sobre as espécies encontradas, como a idade, sexo, condição física e, posteriormente, sobre as estratégias de caça. As medidas são as definidas por Driesch (1976), sendo excluídos os elementos com claros vestígios de fogo, por este provocar alterações no tamanho dos restos osteológicos.

		Veado	Corço	Javali	Auroque	Cão
Escápula	SLC	X	X	X	X	
Úmero	Bd	X	X	X	X	X
	Dd	X	X	X	X	X
	BT	X	X	X	X	
	HTC	X	X	X	X	
Metápodos	Bp	X			X	
	Bd	X			X	
	Dd	X			X	
Tíbia	Bd	X	X	X	X	X
	Dd	X	X	X	X	X
Astrágalo	Bd	X		X	X	
	Gli	X	X	X	X	
Calcâneo	GL	X	X	X	X	

Tabela 3.14 – Parâmetros selecionados para serem registrados neste trabalho, segundo Driesch (1976).

Apesar de todos os cuidados em escolher parâmetros para obtenção de medidas dos restos, esta coleção é bastante escassa no que concerne de elementos aptos a serem medidos, sendo que para elementos ósseos apenas os restos de veado encontram-se em condições para efetuar o levantamento biométrico.

Quanto aos dentes, foi possível o levantamento das medidas dos dentes inteiros M1, M2 e M3 do javali e gato-silvestre.

Úmero	Bd	Dd	Bt	HTC
<i>Felis silvestris</i>	1,9	1,3	1,45	0,6
<i>Cervus elaphus</i>	4,95	4,95	4,75	2,65
	2,95	2,8	2,7	1,65
<i>Capreolus capreolus</i>	2,7		2,35	1,45

Tabela 3.15 - Medidas (cm) do úmero distal por espécie

<i>Cervus elaphus</i>	Bp
Metacarpo	3,1
	3,7
Metatarso	2,25



Tabela 3.16 - Medidas (cm) dos metápodos proximais de veado.

Figura 3.7 - Parâmetros de medidas registadas de metápodos, segundo Driesch (1976).

<i>Cervus elaphus</i>	Bd	Dd
	4,1	3,15
Tíbia distal	3,95	3
	3,95	3,1

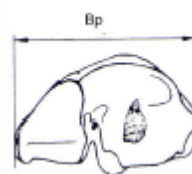

Tabela 3.17 - Medidas (cm) da tíbia distal de veado.

Figura 3.8 - Parâmetros de medidas registadas da parte distal da tíbia, segundo Driesch (1976).

<i>Cervus elaphus</i>	GLI	Bd
	4,95	3,1
	4,8	2,95
	4,6	2,85
Astrágalo	4,6	2,8
	4,6	2,75
	4,6	2,75
	4,45	2,7



Tabela 3.18 – Medidas (cm) do astrágalo de veado.

Figura 3.9 - Parâmetros de medidas registadas do calcâneo, segundo Driesch (1976).

Calcâneo	GL
<i>Capreolus capreolus</i>	6
<i>Cervus elaphus</i>	9,95
	10

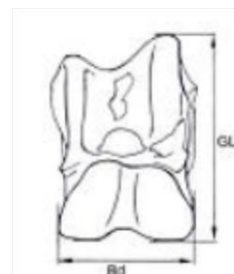

Tabela 3.19 - Medidas (cm) do calcâneo por espécie.

Figura 3.10 - Parâmetros de medidas registadas do calcâneo, segundo Driesch (1976).

<i>Sus scrofa</i>	L	B
M1	1,7	0,55
	1,6	1,65
M1/2	1,75	1,05
	1,5	1,5
	1,3	1,2
	1,85	1,45
M3	3,15	1,65

Tabela 3.20 - Medidas (cm) de dentes de javali.

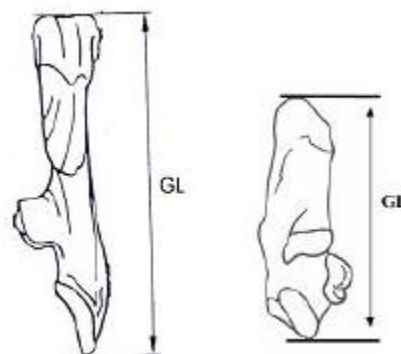
A grande parte dos restos que se conseguiram medir pertence ao veado, por apresentarem condições necessárias para proceder ao levantamento biométrico.

Relativamente ao úmero de veado, verifica-se que existe um adulto com as medidas inferiores às medidas tiradas no trabalho de Detry (2007) deste concheiro, com apenas 2,95 cm Bd, 2,8 cm Dd, 2,7 cm Bt e 1,65 cm de HTC. Isto poderá indicar que estamos perante restos de um veado adulto, facto indicado pela fusão completa das epífises, de sexo feminino.

As medidas registadas das partes distais das tíbias do veado estão dentro dos parâmetros normais, tendo sido registado o mínimo de 3,95 cm Bd/3 cm Dd e o máximo de 4,1 cm Bd/3,15 cm Dd. Quanto aos astrágalos, foram os elementos em maior número que permitiram a obtenção de mais dados biométricos. Todos estão dentro de mesmos valores, sendo que o mínimo é de 4,45 cm GLI/2,7 cm Bd e o máximo de 4,95 cm GLI/3,1 cm Bd. O calcâneo também se encontra dentro dos padrões, sendo registado dois calcâneos de veado com cerca de 10 cm.

CAPÍTULO IV - ANÁLISE TAFONÓMICA

Como já foi mencionado, a palavra tafonomia tem origem nos dois termos gregos *taphos* (enterramento) e *nomos* (leis), significando a lei do enterramento (Lyman, 1994:25). A aplicação desta disciplina nos estudos faunísticos surgiu na necessidade de compreender todos os processos que afetam os elementos desde a sua origem na biocenose do passado até ao momento em que chegam às mãos do investigador, sendo fundamental na interpretação dos resultados.

Segundo Detry (2007), o âmbito da tafonomia é o registo e interpretação dos processos que afetam os elementos (neste caso, de animais), desde o momento da morte até ao seu levantamento. Os principais objetivos da tafonomia são compreender os processos de formação dos sítios arqueológicos, as modificações dos sítios, do depósito e dos ossos de forma a compreender o que ocorreu aos materiais. Os ossos podem sofrer várias alterações de carácter antrópico, natural, climático, derivadas de ações de animais e pela própria passagem do tempo.

Os ossos contêm informação sobre a morte do animal, como foi feita a sua desarticulação e desassociação, a dispersão, fossilização, alteração mecânica e equifinalidade.

A conservação dos restos até ao seu levantamento depende das condições de deposição e preservação vigentes no sítio. Segundo Detry (2007), os concheiros são um tipo de sítio arqueológico, a céu aberto, caracterizados pela grande densidade de conchas e podem ser naturais, biológicos ou antrópicos (Valente, 2008). A grande abundância de conchas nos sedimentos contribui para a criação de um ambiente geoquímico muito favorável à preservação dos restos (Detry, 2007).

Neste sentido, o presente capítulo centra-se na apresentação dos processos e efeitos tafonómicos identificados na coleção faunística, abordando as alterações ocorridas nos restos agrupadas em três grandes grupos: marcas antrópicas, marcas produzidas por animais e marcas de origem natural após o abandono ou enterramento dos elementos faunísticos.

4.1 – Alterações provocadas por agentes antrópicos

Segundo Costa (2013:39) *“a interpretação das marcas de manipulação antrópica permite-nos recolher elementos sobre as estratégias de exploração das carcaças, a reconstituição dos hábitos de consumo, exploração de outros recursos (e.g. aproveitamento da pele, da gordura, utilização dos ossos como combustível, etc.),*

carga simbólica da espécie, etc. A observação das marcas de corte constitui um meio privilegiado para a reconstituição do processamento de uma determinada carcaça.”

As modificações que ocorrem nos ossos por ação antrópica estão ligadas às principais atividades do comportamento humano: a alimentação, de forma a obter todos os recursos que o animal pode oferecer, desde a carne, gordura e medula; obtenção de matéria-prima para fabrico de ferramentas e adornos em osso, tal como a extração da pele. Neste conjunto foram identificados diversos processos tafonómicos por ação do homem como os vestígios de fogo, marcas de corte, modificações nos ossos e hastes e fraturas constituindo 15% da totalidade da coleção, ou seja foram contabilizados 1454 restos com marcas antrópicas.

O agente antrópico tem uma ação determinante neste conjunto. Através da observação do modo como o homem marcou os elementos anatómicos permite a compreensão do comportamento humano, o modo de caça, de desmembramento da carcaça, o modo de extração da carne, vida social e do ambiente.

As marcas de corte, as fraturas, vestígios de fogo e a modificação do osso por uso tiveram origem na ação do homem e serão debatidos nos pontos que se seguem.

4.1.1 – Vestígios de fogo

As marcas de fogo são elementos indicativos sobre a utilização dada aos ossos. Desde que o homem descobriu o fogo, a forma de preparar os alimentos foi alterada e recorreram ao uso do calor como meio essencial na preparação da carne. As marcas de fogo por ação antrópica podem derivar de ações diretas como afeiçãoamento de ossos, preparação de refeições, aproveitamento de gordura ou utilização como combustível ou de restos que sobreviveram à lareira (Valente, 2000).

A análise dos fragmentos com vestígios de fogo foi efetuada a partir da observação direta do osso através da cor, registando-se a presença de ação do fogo quando os ossos apresentavam cor castanha escura (vestígios), preto (carbonizado) e cinzento claro e/ou branco (calcinado). Quando esta alteração de cor era confusa a olho nu, recorreu-se ao microscópio binocular.



Gráfico 4.1 – Percentagem de fragmentos com vestígios de fogo, por estado/intensidade.

Dos 9468 NTR foram identificados 402 fragmentos com vestígios claros de fogo, ou seja pouco mais de 4% do conjunto total. Destes fragmentos, mais de 60% corresponde a ossos carbonizados e 14% a ossos de coloração acastanhada, com claros vestígios de terem estado em contato com o calor, sugerindo que estiveram ao fogo tempo suficiente para cozinhar a carne. Os 16% correspondem a fragmentos calcinados, sugeridos pela coloração cinzenta clara e/ou branca, o que indica que estiveram sujeitos a temperaturas muito elevadas, superiores a 700°C (gráfico 4.1).

	Camada		Camada	
	1	%	2	%
Calcinado	27	26,21	37	12,50
Carbonizado	58	56,31	199	67,23
Carbonizado e calcinado	3	2,91	21	7,09
Vestígios	15	14,56	39	13,18
TOTAL	103		296	

Tabela 4.1 – Diferença percentuais de fragmentos com vestígios de fogo entre a Camada 1 e a Camada 2.

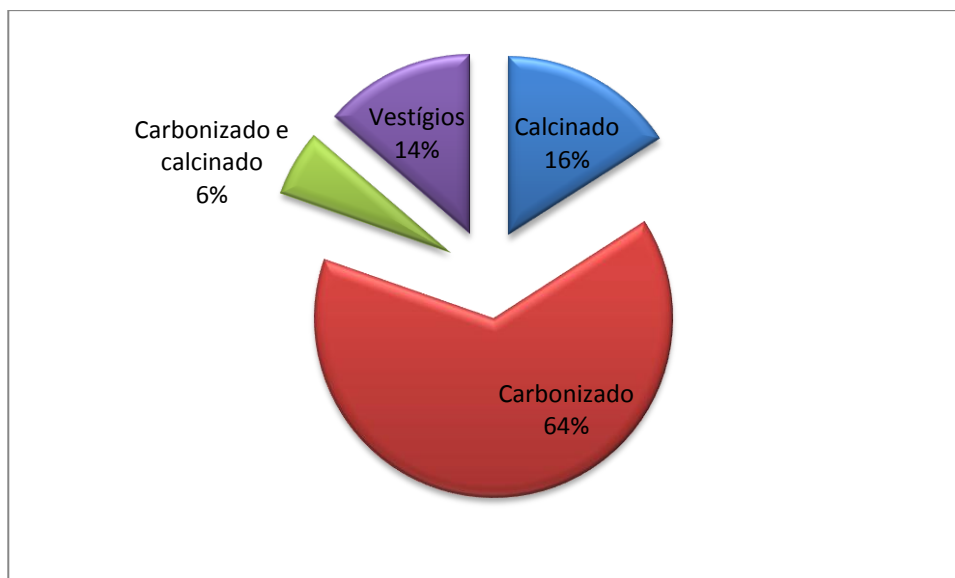

Gráfico 4.2 - Fragmentos com vestígios por camada 1 e 2.

Dentro destes fragmentos sujeitos ao calor e/ou queimados, apenas foram identificadas espécies de artiodáctilos (tabela 4.1), com predominância do veado, seguindo-se o corço, o auroque e o javali, apesar destes estarem representados em menor número. Quanto aos elementos anatómicos, apesar de mais de 80% dos ossos queimados não permitir a identificação anatómica devido ao seu elevado estado de fragmentação, verifica-se que existe uma grande diversidade de elementos queimados, desde ossos longos, a mandíbulas, maxilares, crânios, escápula, pélvis, entre outros. Foram identificadas numerosas costelas queimadas, mas de taxa indeterminada. A partir do tabela 4.1 verifica-se que o maior número de fragmentos com vestígios de fogo provém da camada 2, sendo mais de 70% do total destes restos.

Espécies	N. de restos
<i>Bos primigenius</i>	1
<i>Capreolus capreolus</i>	3
<i>Cervus elaphus</i>	13
Indeterminado	384
<i>Sus scrofa</i>	1

Tabela 4.2 – Número de restos com vestígios de fogo, por espécie

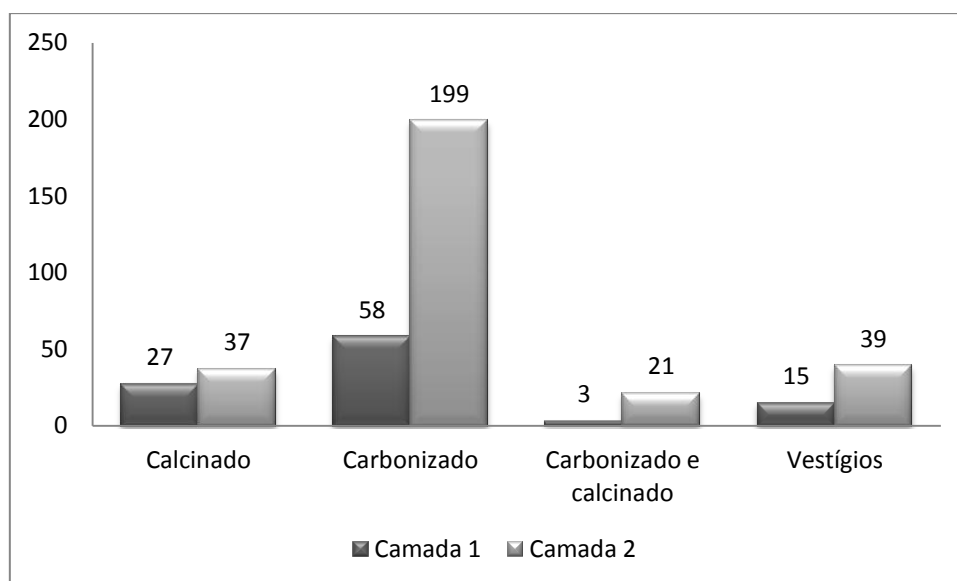
4.1.2 – Marcas de corte

As marcas de corte resultam da atividade de instrumentos cortantes, normalmente produzidas por utensílios líticos, com uma seção com forma de V assimétrico. Estas marcas podem variar dependendo do tipo de matéria-prima do utensílio usado, a força e técnica do autor, tal como do objetivo da atividade e a condição do próprio osso.

Os materiais do concheiro apresentam-se muito fragmentados, facto que dificultou a análise de marcas de corte, mas tentou-se identificar e registar todas as marcas de corte existentes nos restos ósseos, mesmo quando não foi possível identificar o elemento ou mesmo em fragmentos de tamanhos reduzidos. Outro fenómeno que dificultou a análise dos cortes foi a presença de concreções nos restos, impossibilitando a completa observação da superfície do osso.

Devido aos fatores mencionados no parágrafo anterior, apenas foi possível observar 70 fragmentos com marcas de corte. Tal como acontece com os vestígios de fogo, apenas se observaram marcas de corte em artiodáctilos, nomeadamente no veado, corço e javali.



Gráfico 4.3 – Marcas de corte por espécie e camada.

No gráfico 4.3 podemos observar o número de restos identificados com marcas de corte por espécie e camada, verificando que o maior número de fragmentos com marcas de corte provém da camada 2. Este facto parece estar ligado ao fenómeno de fragmentação existente no concheiro e que afeta em maior percentagem a camada 1.

Quanto às espécies identificadas, o veado possui o maior número de elementos com cortes presentes nas articulações das falanges, rádio, metacarpo, tibia, metatarso, astrágalos e calcâneo. Do corço apenas foram identificados 2 fragmentos com marcas de corte, correspondendo à camada 1 uma vértebra cervical com marcas de corte no interior e à camada 2 linhas de corte da parte distal do úmero direito. Quanto ao javali foram observáveis marcas de corte nas articulações distais de dois metápodos.

Devido à elevada fragmentação e aos elementos em questão (vértebras, costelas e hioides) não foi possível a identificação taxonómica de 49 fragmentos com marcas de corte.

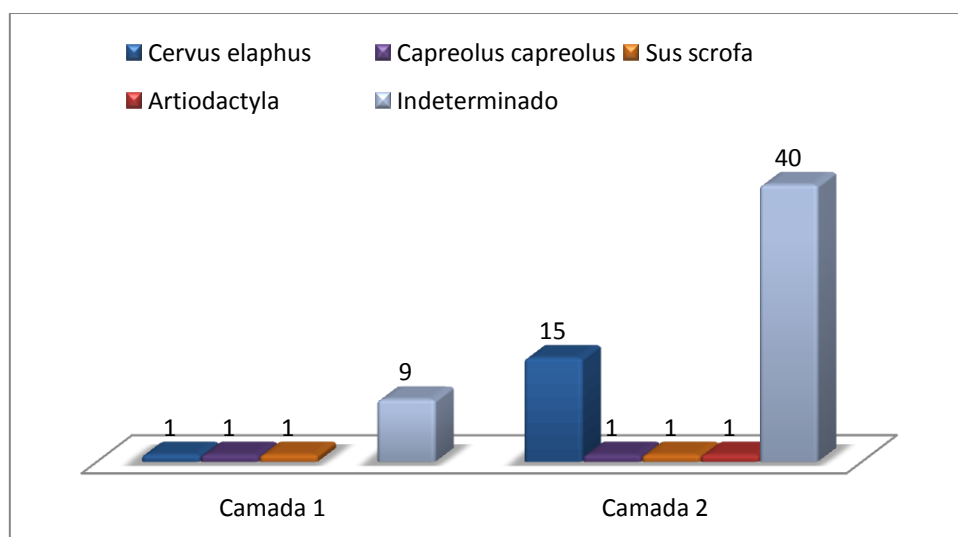
Em todos os elementos anatómicos observados parece ser evidente a manipulação da carcaça para a extração da carne, ação identificada pela presença de marcas de corte em todas as articulações dos ossos longos. A presença de marcas de corte nas articulações do metacarpo, metatarso, rádio e tibia indicam que a carcaça foi esquartejada de forma a desmembrar o animal e retirar a carne. O aproveitamento da carne do animal era total, o que se verifica através das marcas de corte existentes nas hioides, que indicam o aproveitamento da língua do animal.



Figura 4.1 – Marcas de corte em hioides

Devido ao grande número de elementos identificados de veado com marcas de corte, crê-se que as carcaças eram levadas no total ou em grande parte para o acampamento, onde eram desarticuladas e aproveitadas quase na totalidade. Os

inúmeros cortes profundos existentes nos calcâneos e astrágalos (figura 4.1) de veado podem estar ligados ao esfolamento para aproveitamento da pele, mas também à extração de tendões que ligam os músculos e ossos.

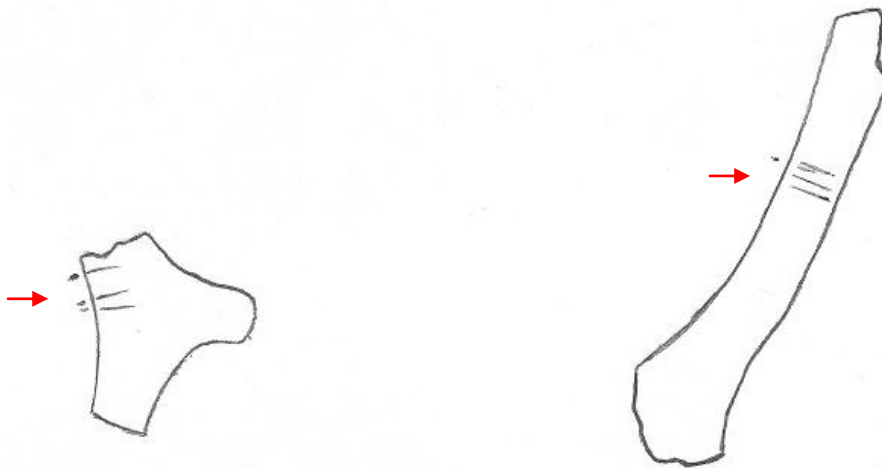

Figura 4.2 - Marcas de corte presentes em astrágalo de veado.

A extração da pele nesta espécie é evidente pelas marcas de corte presentes nas falanges e astrágalos. Porém, o número de elementos com este tipo de marcas é tão reduzido que apenas podemos afirmar que ocorreu o processo de esfolagem neste concheiro, mas não sabemos se foram casos ocasionais/raros ou se constituía uma ação habitual destas comunidades.



Figura 4.3 - Fragmentos com marcas de corte (Rádio de corço, haste de veado e metápodo de javali).

4.1.3 - Fraturas

A coleção estudada foi profundamente afetada pela fraturação intencional e fragmentação. A fraturação intencional dos ossos fez-se de forma a utilizar a medula, que constitui numa gordura bastante nutritiva e procurada pelas comunidades de caçadores-recolectores.

Pérez Ripoll (1992) reparou que a frequência de fraturas antrópicas e marcas de dentes variam de acordo com a idade das coleções. As fraturas da extração da medula são geralmente associadas a contextos de Paleolítico Superior e Mesolítico, enquanto as marcas de dentes de canídeos são mais frequentes nos conjuntos de fauna neolítica. A extração da medula era visto como meio de obter gordura, que no Neolítico estava disponível nos animais domésticos e sob via secundária do leite.

A partir da análise da tabela 4.3 podemos verificar que o conjunto analisado encontra-se profundamente fragmentado e que um pouco menos de 50% dos restos têm menos de 5 cm. Este fenómeno pode estar relacionado com diversos fatores resultantes da elevada atividade de fraturação intencional do osso para obtenção de todos os alimentos e nutrientes existentes na carcaça do animal; fragmentação natural pela passagem do tempo e pelas condições de preservação; e segundo Villa (2005) pode ainda resultar do esmagamento provocado por compressão de alguma força ou do pisoteio no concheiro, que provoca o esmagamento e dispersão dos restos ósseos ao longo de várias camadas.

	Camada		Camada	
	1	%	2	%
< 2	3596	82	2321	57,8
Entre 2 e 5	722	16	1402	34,9
Entre 5 e 10	61	1,4	274	6,83
> 10	4	0,1	17	0,42
Total	4383		4014	

Tabela 4.3 – Frequência de fragmentação por camada.

As fraturas observadas foram classificadas em três tipos diferentes de fratura: longitudinal, oblíqua e assinalada apenas como fratura quando não foi possível a identificação do agente responsável pela mesma.

No caso do veado foram identificadas fraturas longitudinais e oblíquas em grande número. Nota-se a maior incidência de fraturas longitudinais em falanges tendo sido identificadas 7 primeiras falanges com fratura longitudinal, e 1 resto de segunda falange. Foi ainda identificado um fragmento de rádio, com fratura longitudinal, oblíqua e vestígios de fogo, estando em estado carbonizado. Foram contabilizados 43 restos de vários elementos com fraturas oblíquas, cujas resultam da pressão humana enquanto o osso ainda se encontra fresco.

Quanto ao javali foi identificada 1 segunda falange com fratura longitudinal e 4 elementos anatómicos com fraturas oblíquas.

Relativamente ao corço, foi observada uma articulação distal de escápula com fratura oblíqua e vestígios de fogo; úmero distal com fratura oblíqua e marcas de corte e ainda 3 rádios distais com o mesmo tipo de fratura.

Nos carnívoros, apesar em número bastante reduzido, também foram identificadas fraturas oblíquas, como é o caso de um úmero distal de gato-bravo, um metápodo de lince-ibérico e de raposa.



Figura 4.4 – Vários exemplos de fraturas oblíquas (tíbia distal, metacarpo distal juvenil e metacarpo proximal de veado).

4.1.4 – Modificações/Utensílios em osso

No decorrer da análise da coleção, deparamo-nos com fragmentos bastante interessantes no que concerne a utensílios em osso e as modificações dos mesmos.

Foi identificado um osso de espécie indeterminada, possivelmente modificado para furador, proveniente da camada 2. Foram ainda identificados seis fragmentos de haste polidos que cremos servir para raspagem da pele dos animais e um resto de haste que serviria como instrumento de percussão. Quanto aos restos de haste que cremos ser objetos de raspagem de pele, são caracterizados por terem a superfície alisada/polida resultante da repetida ação de raspar “algo”. Estes fragmentos provêm quase todos da camada 2, exceto um fragmento de haste com uma pequena parte carbonizada e que foi retirado da camada 1.

Além destes fragmentos de haste polida, também foi identificado um resto de haste que parece ter servido de instrumento de percussão, com marcas claras de desgaste por ação de percussão direta (figura 4.5).



Figura 4.5 – Instrumento de percussão direta em haste.



Figura 4.6 – Fragmentos de haste de veado com superfície alisada por uso antrópico.

4.2 – Alterações provocadas por agentes naturais

A coleção faunística apresenta superfícies erodidas, com concreções e bastantes raízes, situação que pode estar relacionada com a exposição prolongada aos agentes atmosféricos e ao processos mecânicos (pisoteio) esperados em contextos de deposição abertos (Lyman, 1994) como é o caso dos concheiros. É evidente que o agente natural com maior peso é o das raízes, sendo que 23% da coleção encontra-se marcada por este fenómeno (tabela 4.4).

	Camada 1	%	Camada 2	%
Concreções	5	0,38	1	0,11
Erosão	13	0,99	7	0,78
Erosão/Raízes	5	0,38	4	0,44
Raízes	1290	98,2	897	99,6
TOTAL	1313		901	

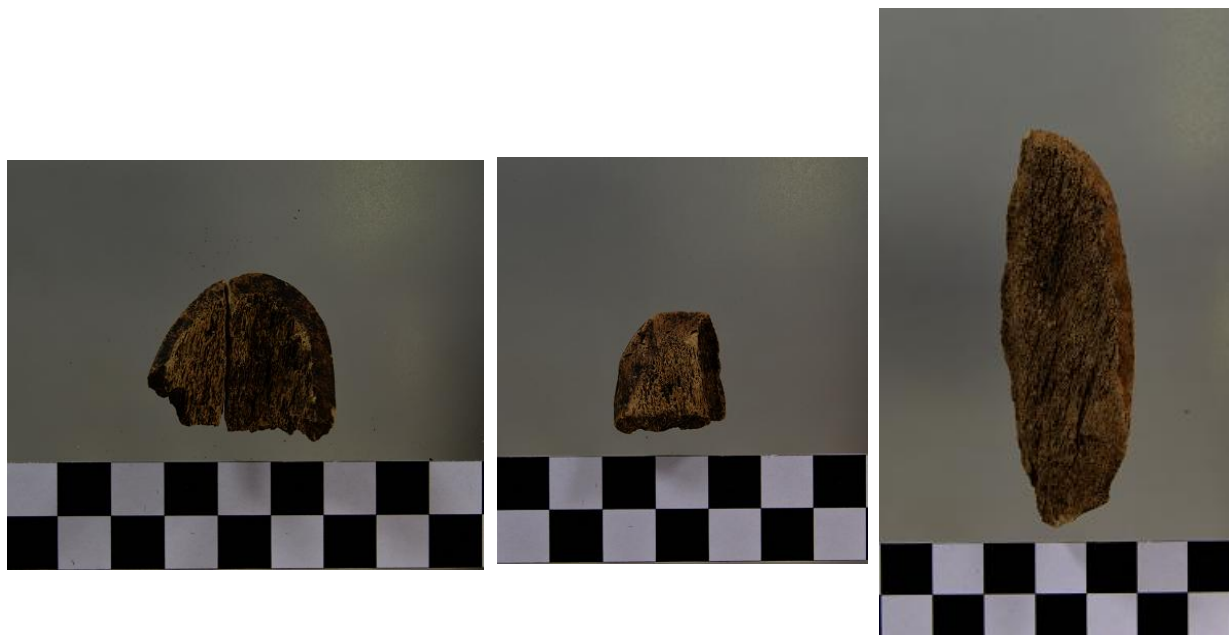
Tabela 4.4 – Frequência de modificações naturais por camada.

A ação das raízes resulta do contato que estas têm com os restos faunísticos, de forma a obterem nutrientes, formando um padrão de micro-sulcos escurecidos e com secção em “U”. Segundo Lyman (2001) trata-se de um processo que se desenvolve logo após a deposição ou enterramento do elemento faunístico, num contexto sem distúrbios estratigráficos.

A superfície do osso foi identificada em modo erosivo em número muito reduzido, tal como a presença de concreções.

4.3 – Alterações provocadas por carnívoros

Foram identificadas diversos vestígios de animais nos restos em estudo e em diversos elementos anatómicos, tendo sido possível identificar: punturas, roeduras e ossos digeridos. A maior parte dos espécimes com alterações por carnívoros provem da camada 2, verificando-se o maior número de restos digeridos.



Gráfico 4.4 – Percentagem de alterações provocadas por carnívoros.

Os carnívoros mais comuns nestes locais e que provavelmente entraram em contacto com estes restos são os felídeos (gato-bravo e lince-ibérico), os canídeos (cão e raposa) e alguns mustelídeos (texugo e lontra) (Detry, 2007). Seria de esperar que este tipo de carnívoros caçassem e se alimentassem de espécies de artiodáctilos, como é o caso do veado, corço e javali, espécies identificadas neste pequeno conjunto de ossos

com vestígios de carnívoros. Porém, também foi identificada uma primeira falange de lince-ibérico.

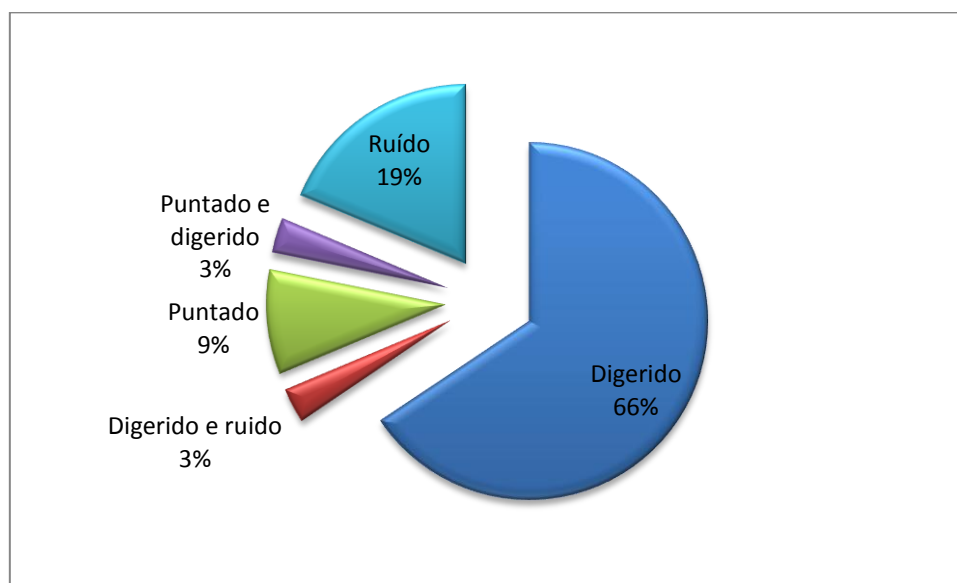

Gráfico 4.5 – Alterações provocadas por animais por camadas.

Os cães costumam roer os ossos intensamente, produzindo a destruição quase total das epífises dos ossos, tendo sido identificada uma primeira falange de veado Roída, um metápodo de corço digerido e Roído e uma vértebra ruid (figura 4.7).



Figura 4.7 - Vértebra de espécie indeterminada roída por carnívoro.

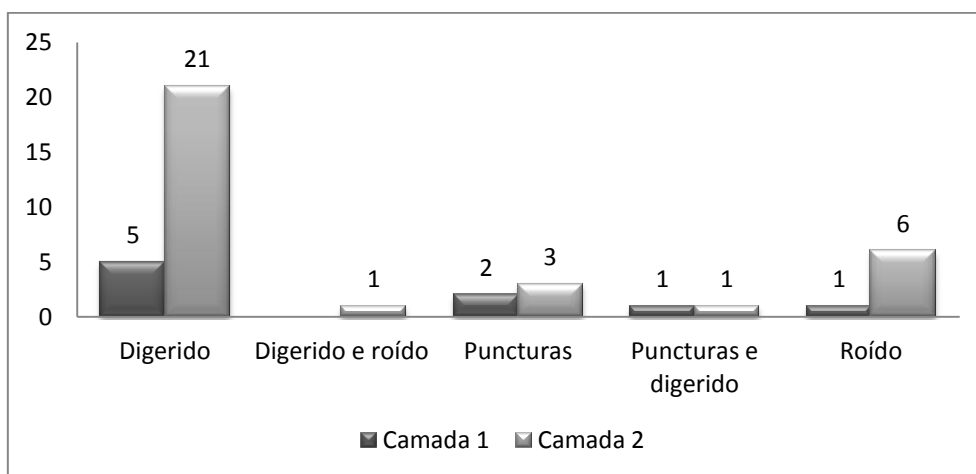

Figura 4.8 – Primeira falange de veado roída.

Neste conjunto existe um grande número de restos digeridos, na sua maioria falanges de javali (figura 4.8), porém como já tinha sido mencionado também foi identificado uma primeira falange de lince-ibérico digerida e um astrágalo inteiro de corço digerido, o que indica que o animal que o engoliu teria de ser de grande porte.

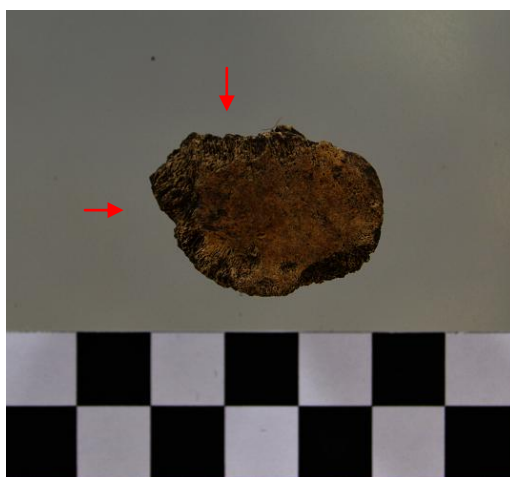

Figura 4.9 - Primeiras falanges de javali digeridas.

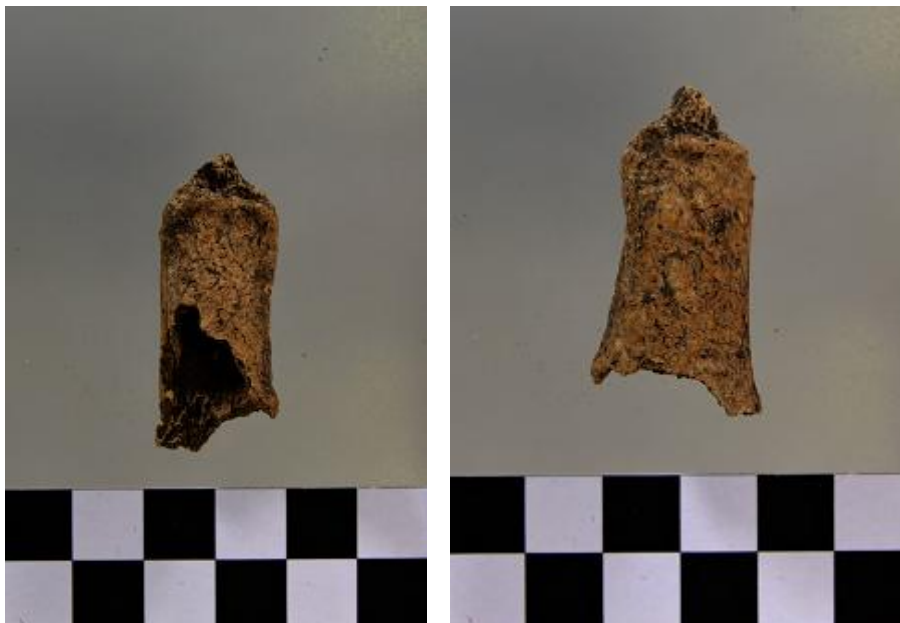
Quanto aos restos perfurados, foram identificadas escápulas, falange, calcâneos e vértebras com várias puncturas. Na figura 4.10 podemos observar o calcâneo de corço com uma perfuração.



Figura 4.10 - Calcâneo de corço perfurado.

CAPÍTULO V - ANÁLISE PALEOECOLÓGICA E PALEOECONÓMICA

No início do Atlântico assiste-se ao desenvolvimento das sociedades mesolíticas, com profundas alterações a nível do sistema de povoamento, na mobilidade logística no território, na subsistência e na economia dos caçadores-recolectores (Bicho, 2009). Estas alterações surgiram na necessidade de adaptação às novas condições climáticas, ambientais e geomorfológicas vigentes (Bicho et al, 2010), causadas pela combinação entre o evento frio de 8200 cal BP (Barber et al., 1999) e a diminuição de intensidade do *upwelling* na costa portuguesa (Bicho et al, 2010).

O aparecimento dos contextos arqueológicos junto às ribeiras, neste caso concreto junto ao estuário do Vale do Tejo, parece estar ligado às grandes mudanças ecológicas que terão operado nos grandes rios, tornando áreas atrativas para o estabelecimento semi-sedentário (Valente, 2008).

5.1 – Paleocologia

Para a compreensão da ocupação do concheiro e dos padrões de subsistência das comunidades de caçadores-recolectores do local é importante caracterizar o ecossistema em que este se integrava.

Com o início do Holocénico assiste-se a um melhoramento climático, há cerca de 12.000 a 10.000 anos BP, melhoramento este caracterizado pelo aumento da temperatura e da humidade, aumento do nível médio do mar, desenvolvimento acentuado de florestas densas de clima temperado/quente húmido e aumento da biodiversidade vegetal e animal. A temperatura e a humidade continuaram a subir até atingir o chamado *optimum climaticum*, por volta de 6700 anos BP (Mateus, 1989).

Com a contínua subida de temperatura e nível do mar propiciou-se o desenvolvimento de ambientes estuarinos nos vales baixos dos grandes rios do território português e vales fluviais.

No trabalho levado a cabo por Schrieck (2004) à salubridade do vale de Muge verificou-se que houve água salobra no local entre 8200 cal BP e 5900 cal BP, atingindo o seu máximo em 7500 cal BP. A combinação entre a água salobra e os substratos de lodo e areia das bacias fluviais, produzem ambientes propícios para o crescimento de bancos de berbigão, lamejinha e a afluência de várias espécies de peixe, principalmente em época de desova.

Quanto à evolução da vegetação, o diagrama polínico da Lagoa Comprida I demonstra a evolução de uma floresta aberta de pinheiros anterior a 9200 BP para uma

floresta de carvalhos (Janssen & Woldringh, 1981). O trabalho levado a cabo por Patrícia Monteiro (Monteiro, 2011), que apresenta os resultados da análise antracológica de parte dos carvões do concheiro do Cabeço da Amoreira, demonstra que o combustível utilizado era totalmente de origem arbórea, principalmente o pinheiro, o que indica a sua abundância no local.

Schrick (2004) verificou a presença de cinco fases de pólen. A primeira depositada depois de 8150 BP, com quantidades significativas de pólen de pinheiro e carvalho; indicando uma paisagem aberta que terá evoluído para uma paisagem florestal aberta com o desenvolvimento de pinheiros e carvalhos. A segunda zona, anterior a 7550 BP, corresponde ao pico dos indicadores de água salobra, com a diminuição do pólen de pinheiro e o aumento de herbáceas, demonstrando a expansão das pastagens abertas. Datada entre 7550 BP e 5750 BP, na zona zona três verifica-se a intensa desflorestação e elevados valores de pólen de herbáceas. Assim pode-se dizer que em redor, os caçadores recolectores tinham acesso a um imenso bosque florestal aberto, dominado pelo pinheiro e o carvalho, propício à presença de veado e javali.

Desta forma, o local seria um complexo de floresta com substrato arbustivo bem desenvolvido, alterada por amplas zonas de pastagem abertas, propício à passagem e fixação de diferentes grupos de animais.

O estabelecimento das comunidades de caçadores-recolectores no concheiro Cabeço da Amoreira está associado ao desenvolvimento de ambientes estuarinos no vale baixo do Tejo. Estes grupos instalaram-se neste local de grande variedade ecológica, perto de recursos importantes terrestres (veado, auroque, corço, javali, coelho, lebre), aéreos (aves locais e migratórias que passariam por este amplo estuário), aquáticos (várias espécies de moluscos e peixe), vegetais, frutos e matéria-prima (eg. Sílex).

As análises de Umbelino (2006) sugerem que a alimentação destas comunidades era bastante diversificada. Na sua tese de douramento, Umbelino (2006) analisou as proporções isotópicas do carbono e do azoto no colagénio dos ossos humanos que compreende quatro indivíduos adultos, de sexo indeterminado. Os dados alcançados parecem apontar para um misto de alimentos de origem terrestres e marinha, com maior predominância de dieta marinha, em que as percentagens marinhas rondam os 49.78% de mínimo e 69.44% de máximo. Segundo Arnaud (1987), O Cabeço da Amoreira situava-se num local privilegiado para a recolha de moluscos, dado o declive pouco acentuado relativamente à ribeira de muge.

Os dados das proporções isotópicas do carbono e azoto no colagénio parecem ainda confirmar que a salinidade das águas seria bem mais superior à atual e que o regime alimentar indivíduos do Cabeço da Amoreira seria bastante diversificado, baseado em recursos terrestres e marinhos, de origem animal e vegetal (Umbelino, 2006). Esta diversidade na dieta apenas era possível pela variedade de recursos que se podem encontrar em ecossistemas estuarinos, e parece confirmar a riqueza faunística e florística do concheiro do Cabeço da Amoreira.

Tendo em consideração a dimensão espacial, os materiais recuperados, a existência de diversa indústria lítica, os enterramentos e estruturas, parece que se trata de estabelecimentos com carácter semi-sedentários, com maior permanência territorial e possivelmente com alguma mobilidade logísticas.

5.2 – Exploração animal

Após a análise e exposição de todos os dados alcançados, torna-se possível delinear alguns hábitos de exploração animal deste concheiro.

Segundo Umbelino (2006:329) nos concheiros de Muge “*A caça terá constituído uma actividade de relevo, já que o índice de Zn/Ca expressa um consumo médio de alimentos de origem animal para todos os sítios arqueológicos mesolíticos analisados (...)*”

Neste conjunto faunístico, como já foi exposto anteriormente, o consumo de artiodáctilos está identificado através de várias marcas de corte, fraturas e vestígios de fogo deixadas nos restos, pelo que a caça destas espécies seria prática corrente nos grupos destes caçadores-recolectores.

A predominância do veado está bem vincada, sendo a espécie mais identificada em ambas as camadas analisadas. Em seguida, em menor número mas com a sua presença bem marcada, aparece o javali. Este facto pode-se relacionar com a disponibilidade efetiva dos animais no ecossistema explorado e o esforço feito na sua captura, que seria para ambas as espécies inferior ao despendido para capturar um corço ou auroque, por exemplo. Ou seja, a captura do veado e do javali torna-se mais eficiente na medida em que a taxa de retorno é maior, tornando-se mais compensatória em termos de tempo e esforço despendido.

O veado é um mamífero de grande porte, que pode atingir perto dos 180 kg e o javali ronda os 80-130 Kg (Mathias et al., 1998). A sua captura forneceria bastante

carne a comparar a outras espécies (à exceção do auroque). Em ambos os casos, parece que estes animais eram caçados principalmente com o objetivo alimentar, verificando-se o aproveitamento da carne e também da medula. O aproveitamento do tutano é observável através das várias faturas longitudinais e intencionais nas falanges de ambas as espécies. No caso do veado, além da captura para fins alimentares, também parece que existia aproveitamento das hastes para fabrico de instrumentos de percussão e de raspagem tal como da pele.

O auroque e o corço exigiam planeamento de estratégias de caça. O auroque com peso entre 600 a 900 Kg e o corço com os seus 30 Kg, mas hábitos solitários e fugidios, dificultavam a sua captura. Assim, caçar estas duas espécies correspondia a um maior gasto de energia. Mas se por um lado, caçar um auroque requeria estratégia, trabalho e força dos indivíduos do grupo, por outro a carne conseguida para a alimentação era bastante, o que de certo modo a energia e tempo dispensado era compensado pela quantidade de alimento conseguido.

A abundância do veado e do javali e a sua preferência por parte destes caçadores-recolectores é marcada não só pelo número de restos determinados identificados, mas também das marcas antrópicas observadas. Ao efetuar a análise tafonómica da coleção, verificou-se a maior incidência de vestígios de fogo nos restos de veado, maioritariamente em estado carbonizado. O mesmo se verificou na análise de marcas de corte e de fraturas intencionais, tendo sido identificadas marcas de corte profundas de desarticulação dos membros, de processamento da carcaça, corte de tendões e extração da medula e pele.

No caso do veado e do javali, a partir das observações realizadas à frequência dos ossos presentes indicam que as carcaças eram transportadas completas para o acampamento, onde seriam processadas, não sendo possível identificar e distinguir o consumo preferencial das porções em particular.

O auroque, o veado e o javali tornaram-se mais pequenos há cerca de 12.000 anos, mudança que poderá estar associada ao aumento da temperatura (Davis & Detry, 2013). Vários autores associam o tamanho do animal à temperatura do local, pelo que se verifica que os animais que vivem em clima frio são maiores que os animais adaptados a climas mais quentes e húmidos. Esta diferença de tamanho pode ser explicada pela necessidade de pelagem mais pesada dos animais que vivem em climas frios e acumulação de gorduras, ao invés dos animais que vivem em climas quentes. A lei de

Bergman consiste na ideia que os indivíduos de inúmeras espécies de mamíferos são maiores em climas frios e de menor tamanho em climas quentes (Davis & Detry, 2013).

Os dados osteométricos efetuados neste trabalho indicam que o veado e o javali deste concheiro acompanham esta tendência de tamanho, sendo mais pequenos que os seus ancestrais do paleolítico e que os seus sucessores do neolítico.

Segundo Davis e Detry (2013), o tamanho do osso de um animal pode ser influenciado por diversos fatores e pode servir como indicador de variáveis, como a idade da morte do animal e o sexo. Tal como poderemos distinguir um jovem de um adulto através da análise da fusão das epífises às respetivas diáfises e através da análise do desgaste do esmalte dentário, a distinção entre machos e fêmeas também poderá ser feita através da comparação de tamanho dos ossos dentro da mesma espécie. Foi a partir deste pressupostos que foi possível identificar veados e javalis juvenis na nossa coleção e possivelmente uma fêmea de veado, visto o seu tamanho ser bastante mais reduzido que os restantes.

Um dos fatores desta diminuição prende-se com a elevada pressão humana no consumo dos animais, verificando-se que as espécies mais consumidas eram exatamente as mesmas que verificamos a redução de tamanho durante esta altura. Partido deste princípio, cremos que os caçadores-recolectores alimentavam-se maioritariamente de espécies jovem-adultas e adultas, sendo raros os restos pertencentes a animais em idade senil.

Das espécies de carnívoros identificadas, não foram identificadas quaisquer marcas antrópicas nos restos, apenas vestígios de outros carnívoros (e.g. falange de lince-ibérico digerida). Apesar de não terem sido identificadas marcas de captura de carnívoros, a sua prática não deve ser posta de lado.

Apesar de não se poder falar sobre captura de carnívoros, poderemos sim falar na proximidade assistida entre as comunidades humanas e os carnívoros, nomeadamente o cão. A presença de falanges roídas indica essa mesma proximidade entre o homem e o cão e talvez possamos dizer que estes aproveitavam os restos alimentares dos humanos.

Foram verificados alguns restos faunísticos com marcas deixadas por carnívoros, e que ao mesmo tempo já haviam sido marcadas pelo homem através de objetos cortantes para o desmembramento da carcaça e pela presença de vestígios de fogo, indicando que foram colocados em contacto com o calor para confeção da carne. Assim, assiste-se ao aproveitamento da mesma carcaça, tanto pelo homem e consequentemente os restos por outros animais, neste caso carnívoros.

Comparando os dados obtidos na presente análise, aos dados publicados sobre os concheiros do Sado e do Toledo, foi possível apontar algumas semelhanças e diferenças entre eles.

A diversificação na alimentação do Cabeço da Amoreira parece ser superior à do Sado. As análises aos isotópicos de carbono e azoto feitas a um esqueleto encontrado no concheiro do Arapouco (Cunha e Umbelino, 2001) indicam que a alimentação era maioritariamente marinha, indicando que existe uma diferença ao nível da exploração dos recursos derivada de ecossistema paleoestuarino menos diversificado a nível dos biótopos disponíveis.

Quanto aos concheiros do Toledo, verifica-se que a fauna mamalógica terrestre de médio e grande porte inclui um espectro diversificado, destacando-se a presença do javali, corço, veado, auroque, raposa e gato-bravo, tal como se verifica no concheiro do Cabeço da Amoreira. Porém, o javali constitui a espécie mais abundante e em seguida aparece o veado e o corço. Também o corço está mais representado neste concheiro, do que no do Tejo e no do Sado (Aurnaud, 1987; Detry, 2007).

No caso destes três concheiros, as espécies de mamíferos de médio e grande porte parece coincidir, existindo apenas oscilações de frequência de identificação entre espécies. É evidente a existência de uma estratégia de subsistência baseada na exploração de diferentes recursos animais, da qual era constituída por mamíferos terrestres de médio e grande porte.

CONSIDERAÇÕES FINAIS

A análise da fauna mamalógica terrestre do Cabeço da Amoreira permitiu chegar a algumas conclusões principais:

- O material faunístico apresenta um elevado nível de fragmentação, o que condicionou fortemente o número de restos determinados e, conseqüentemente, o número mínimo de indivíduos. Este fenómeno poderá estar ligado à grande pressão humana verificada pelas comunidades do concheiro e resultante do processamento da carcaça para obtenção de alimento e matéria-prima, juntamente com as modificações por ação animal ou de mecanismos pós-deposicionais naturais que condicionaram as condições de conservação dos restos.
- A predominância de espécies de artiodáctilos, nomeadamente o veado com o maior número de restos e elementos identificados, seguido do javali, o corço e, apesar de números bastante reduzidos de restos identificados, o auroque.
- O veado era a espécie mais consumida por estas comunidades, sendo aproveitada praticamente na sua totalidade, desde a carne, medula, hastes e possivelmente a pele. São testemunhos as marcas de corte profundas e repetidas nos calcâneos, nas falanges, nas costelas, hioides e em muitos outros elementos anatómicos identificados como pertencentes a veado; a presença de indicadores de exposição a temperaturas extremamente elevadas, vincando a ação de cozinhar este animal com frequência; as fraturas intencionais, tanto oblíquas como longitudinais.
- À exceção do auroque, a análise dos restos identificados a nível da taxa e do *táxon* indicam que as carcaças eram transportadas inteiras para o acampamento, onde seria seguidamente processadas.
- A presença de animais juvenis foi constatada nas principais espécies representadas (veado e javali).
- Diversidade das espécies de carnívoros (cão, raposa, lince-ibérico e gato-bravo) e dos vestígios deixados por estes animais nos restos analisados. Os restos roídos indicam a presença do cão no local, sendo a única espécie que roídos indicam, de um modo indireto, a presença do cão no local.
- A camada 2 forneceu maior número de restos e de dados taxonómicos e anatómicos. Isto poderá dever-se ao facto de estes restos terem sido melhor

conservados pela carapaça de termoclastos amontoado de conchas, do que os restos levantados da camada 1 que estavam mais descobertos, facilitando o fracturação excessiva e a intrusão por parte de agentes naturais, animais ou a própria passagem do tempo. A camada 1 foi bastante mais afetada por processos tafonómicos naturais (raízes, concreções e erosão).

- A nível osteométrico, as poucas medidas que se conseguiram registar encontram-se dentro dos padrões da coleção faunística estudada por Detry (2007) das espécies de cronologia mesolítica, à excepção do úmero de veado de dimensões inferiores ao “normal”.
- A presença do castor europeu vem reforçar a proximidade do concheiro de cursos de água no local, visto que estes são animais que habitam muito perto rios e ribeiras e são espécies adaptadas a climas temperados.
- O ecossistema paleoestuarino do concheiro do Cabeço da Amoreira era rico, contribuindo para um variado espectro de recursos alimentares aos caçadores-recolectores mesolíticos do vale do Tejo.

BIBLIOGRAFIA:

Antunes, M. (1989) – *Castor fiber* na gruta do Caldeirão. Existência, distribuição e extinção do Castor em Portugal. *Ciência da Terra*, UNL, 10, pp. 23-40.

Albarella, U. et al (2005) – Pigs of the “Far West”: the biometry of *Sus* from archaeological site in Portugal. *Anthropozoologica*. 40(2), pp.27-54.

Arnaud, J. (1987) - Os Concheiros mesolíticos dos vales do Tejo e do Sado: semelhanças e diferenças. *Arqueologia*, 15, Porto, pp. 53-63.

Barber et al. (1999) – Forcing of the cold event of 8,200 years ago by catastrophic drainage of Laurentide lakes. *Nature*, 400, pp. 344-348.

Barone, R. (2010) – Anatomie comparée des mammifères domestiques. Tome Premier, Osteologie, Paris, Editeurs Vigot Freres.

Bernabeu Auban, J. et al. (2001) A Taphonomic Perspective on Neolithic Beginnings: Theory, Interpretation, and Empirical Data, in the Western Mediterranean. In *Journal of Archaeological Science*, 28, pp.597-612.

Bicho, N.

(1994) – The End of the Paleolithic and the Mesolithic in Portugal. In *Current Anthropology*, Volume 35, N.º 5, pp. 664-674.

(2006) – *Manual de Arqueologia Pré-histórica*. Edições 70. Lisboa

(2009) - Sistemas de Povoamento, Subsistência e Relações Sociais dos Últimos Caçadores-Recolectores do Vale do Tejo. *Estudos Arqueológicos de Oeiras*, 17: 133-156.

Bicho, N. et al (2010) – Cabeço da Amoreira, Muge: resultados dos trabalhos de 2008 e 2009, in *Os últimos caçadores-recolectores e as primeiras comunidades produtoras do sul da Península Ibérica e do norte de Marrocos*. pp. 11-17.

Bicho, N., et al (2010b) - The Emergence of Muge Shell Middens in Central Portugal and the 8200 cal yr BP Cold Event. *Journal of Island & Coastal Archaeology*, 5: 86-104.

Bicho, N. et al. (2011) - The 2008-2010 excavations of Cabeço da Amoreira, Muge, Portugal. *Mesolithic Miscellany*, Volume 21, Number 2, pp. 3-13.

Bicho, N. et al (2013) - The chronology of the Mesolithic occupation of the Muge valley, central Portugal: the case of Cabeço da Amoreira.

Burgal, J. et al (1994) – Quantification d’un assemblage osseux: paramètres et tableaux, in *Artefacts* 9, pp.143-153.

Cardoso, J. L., Rolão, J. (1999/2000) - Prospecções e escavações nos concheiros mesolíticos de Muge e Magos (Salvaterra de Magos): contribuição para a história dos trabalhos arqueológicos efectuados. *Estudos Arqueológicos de Oeiras*, 8: 83-240

Carvalho, A. (2009) – O Mesolítico final em Portugal. *El Mesolítico Geométrico en la Península Ibérica. Monografías Arqueológicas*, 44, pp. 33-68.

Costa, C. (2013) – *Tafonomia em contexto pré-histórico. A Zooarqueologia como recurso para a compreensão das “estruturas em negativo” da Pré-história Recente.* Dissertação de Doutoramento, Faculdade de Ciências Humanas e Sociais, Universidade do Algarve, Faro.

Cunha E., Umbelino C. (2001) - Mesolithic people from Portugal: an approach to Sado osteological series, in *Anthropologie*, 39 (2-3): 125-132

David, F. (1994) - L'action des carnivores dans les gisements pléistocènes d'Europe. Rappel de quelques étapes de la recherche en Europe occidentale. *Artefacts*, 9, p. 77-82.

Davis, S. (1987) *The Archaeology of Animals*, Oxon: Routledge Taylor & Francis Group.

Davis, S. (1992) A rapid method for recording information about mammal bones from archaeological sites. In *Ancient Monuments Laboratory*, London: Historic Buildings and Monuments Commission for England.

Davis, S.; Detry, C. (2013) – “Crise no Mesolítico: evidências zooarqueológicas” in *Arqueologia em Portugal, 150 anos.* Associação dos Arqueológicos Portugueses, pp. 297-309.

Diniz, M. ; Arias, P (2012) – O povoamento humano paleo-estuário do Sado (Portugal): problemáticas em torno da ocupação dos concheiros mesolíticos. In *Mudanças ambientais e interação humana na fachada do Atlântico ocidental*, pp. 139-159.

Driesch, A. von den (1976) A guide to the measurement of animal bones from archaeological sites, Bulletin 1, Cambridge, MA: Peabody Museum Press, Harvard University.

Detry, C. (2007) - *Paleoecologia e Paleoeconomia do Baixo Tejo no Mesolítico Final: O contributo do estudo dos mamíferos dos concheiros de Muge.* Tese de doutoramento em História – Variante de Arqueologia, Facultad de Geografia e História, Universidade de Salamanca, Salamanca.

Detry, C.; Cardoso, J. L. (2010) – On some remains of dog (*Canis Familiaris*) from the Mesolithic Shell-middens of Muge, Portugal, in *Journal of Archaeological Science*, 37, pp. 2762-2774.

Driesch, A. von den (1976) - A guide to the measurement of animal bones from archaeological sites, Bulletin 1, Cambridge, MA: Peabody Museum Press, Harvard University.

France, D. (2009) Human and Nonhuman Bone Identification – A color Atlas, United States of America: CRC Press.

Fisher, J. W. (1995) - Bone Surface Modifications in Zooarchaeology. In *Journal of Archaeological Method and Theory*, Vol 1.

Klein, R., Cruz-Uribe, K. (1984) – *The analysis of animal bones from archaeological sites*. Chicago, University of Chicago Press.

Klein, R., (1980) – The interpretation of mammalian faunas from Stone-Age archaeological sites, with special reference to sites in the Southern Cape Province, South Africa, in A.K. Behrensmeyer, A.P. Hill - *Fossils in the making: Vertebrate taphonomy and Paleocology*, Chicago, University of Chicago Press (Midway Reprint, 1988), pp. 223-246.

Lentacker, A. (1986) - Preliminary results of the fauna of Cabeço de Amoreira and Cabeço de Arruda (Muge, Portugal). *Trabalhos de Antropologia e Etnologia*, vol. 26: 9-26.

Lentacker, A. (1991) – *Archeozoologisch onderzoek van Laat-Prehistorische vindplaatsen uit Portugal*. Tese de doutoramento, Laboratorium voor Paleontologie. Faculteit Wetenschappen. Rijksuniversiteit. Gent.

Lyman, R. (1994) – *Vertebrate Taphonomy*. Cambridge Manuals in Archeology, New York.

Lyman, R. (1994b) – Quantitative units and terminology in Zooarchaeology. *American Antiquity*. 59 (1), pp. 36-71.

Mathias, M.L. (1999) – *Guia dos Mamíferos Terrestres de Portugal Continental, Açores e Madeira*. Lisboa: Instituto da Conservação da Natureza.

Mateus, J. (1989) – Lagoa da Travessa: A Holocene pollen diagram from the south-west coast of Portugal. *Revista de Biologia*, 14, p. 17.

Monteiro, P. (2011) – *Woodland exploitation during the Mesolithic: anthracological study of new samples from Cabeço da Amoreira (Muge, Portugal)*. Tese de mestrado.

Moreno-Garcia, M. (2010) – “Exploração de recursos faunísticos de origem terrestre”, in *O Concheiro de Toledo no contexto Mesolítico inicial do litoral da Estremadura*. *Trabalhos de Arqueologia*, 51, Lisboa, pp. 99-126.

Moreno – Garcia, M.; Davis, S.; Pimenta, C. (2003) – Arqueozoologia: estudo da fauna do passado. In *Trabalhos de Arqueologia*, Cap. 5, 29, Lisboa.

Moreno – Garcia, M. et al. (2008) – Um retrato faunístico dos vertebrados de Alcaria de Arge (Portimão), *Xelb* 8, pp. 301 a 332.

Paula e Oliveira, F. (1884) – *Notes sur les ossements humains qui se trouve dans le muse de la section géologique de Lisbonne*. IX ème session Congrès International d'Anthropologie et Archéologie Préhistorique (Lisboa 1880), Lisboa, pp. 291-305.

Pérez Ripoll, M. (1992) – *Marcas de carnicería fraturas intencionadas y mordeduras de carnívoros en huesos prehistóricos del mediterraneo español*. Colección Patrimonio, 15, Alicante: Instituto de Cultura Gil Albert.

Pickering, T. R.; Egeland, C. P. (2006) – Experimental patterns of hammerstone percussion damage on bones: implications for inferences of carcass processing by humans, in *Journal of Archaeological Science*, N°33, pp. 459-469.

Ribeiro, C. (1867) – Note sur le terrain quaternaire du Portugal. *Bulletin de la société Géologique de France*. XXIV (2): 692-717.

Van der Shriek, et al. (2002/2003) - The Holocene environmental history and geoarchaeology of the Mesolithic cultures in the Muge valley, Lower Tagus basin, Portugal. *Muge - Estudos Arqueológicos*, 1: 185-198.

Roche, J.

(1972a) - Les amas coquilliers (concheiros) mésolithiques de Muge (Portugal). In *Die Anfänge des Neolithikums vom Orient bis Nordeuropa*. B. Köln:s.n (Fundamenta, A/3), pp.72-107;

(1972b) – *Les gisement Mésolithique de Moite do Sebastião. Muge, Portugal*. Lisbon: Instituto de Alta Cultura.

(1981) – Algumas características da indústria do Mesolítico Antigo de Muge (Portugal), *Arqueologia*, N.º 2.

Rolão, J. (1999) – *Del Wurm final al Holocénico en el Bajo Valle del Tajo (Complejo Arqueológico Mesolítico de Muge)* Ph.D. dissertation, Universidade de Salamanca.

Schmid, E. (1972) *Atlas of Animal Bones*, Elsevier Publishing Company, Amsterdam - London – New York.

Silva, A. (1993) – *Pré-História de Portugal*. Universidade Aberta

Schiffer, M. (1983) - Toward the Identification of Formation Processes, in *American Antiquity*, Vol. 48, n° 4, pp.675-706.

Schriek, T. (2004) - Holocene environmental change and the alluvial geoarchaeology of Mesolithic settlement-subsistence in the Muge and Magos Valleys, lower Tagus basin, Portugal.

Schriek, T. et al., (2008) - Holocene palaeoecology and floodplain evolution of the Muge tributary, Lower Tagus Basin, Portugal. *Quaternary International* 189, 135-151.

Umbelino, C. (2006) – *Outros Sabores do Passado. As análises de oligoelementos e de isótopos estáveis na reconstrução da dieta das comunidades humanas do Mesolítico Final e do Neolítico/Calcolítico do território português*. Dissertação de doutoramento. Universidade de Coimbra.

Valente, M.

(1997) – A quantificação faunística: principais unidades, alguns parâmetros, regras e problemas. *Estudos do Quaternário*, 1, pp.83-96.

(2000) - *Arqueozoologia e tafonomia em contexto paleolítico. A gruta do pego do diabo (lours)*. Dissertação de Mestrado (policopiada), Lisboa: Faculdade de Letras da Universidade de Lisboa.

(2008) – *As últimas sociedades de caçadores-recolectores no Centro e Sul de Portugal (10.000 – 6.000 anos BP): aproveitamento dos recursos animais*. Dissertação de doutoramento, Faro: Universidade do Algarve.

Watson, J. (1979) – The estimation of the relative frequencies of mammalian species: khirikitia:1972. In *Journal of Archaeological Science*, 6, pp. 127-137.

Zilhão, J. (1998) - A passagem do Mesolítico ao Neolítico na costa do Alentejo. In *Revista Portuguesa de Arqueologia*, Vol.1, N°1, pp. 27-43

ANEXOS

Anexo 1 - Base de dados dos elementos ósseos, da Camada 1 e 2, do Cabeço da Amoreira

Data	ID	Quadr.	U.E.	Taxonomia	Elemento	Lado	Parte	Uni.	Idade	N.º de Restos	Mod. Antrópicas	Mod. Animais	Mod. Naturais	Fract.	Fogo	GL	GLI	Bd	Bp	Bt	HTC	Dd	SD	Frag. cm aprox.
11-07-2011	478	H6	2.2	Indeterminado						1														5,5
11-07-2011	105	F1	2.2	Indeterminado					adulto	1			Raízes											4
14-07-2011	256	F2	2.2	Indeterminado	Úmero				adulto	1			Raízes											7
08-07-2011	296	J2	2.2	Indeterminado	Osso Longo				adulto	1			Raízes											6
11-07-2011	178	I2	2.2	Indeterminado	Osso Longo				adulto	1			Raízes											7
05-07-2011	307	L4	2.2	Indeterminado	Osso Longo				adulto	1			Raízes											2
18-07-2011	210	F1	2.2	Indeterminado	Osso Longo				adulto	2			Raízes											4,5
21-07-2011	827	B6	2.2	<i>Cervus elaphus</i>	Haste				adulto	1	Alisamento		Raízes											7
12-07-2011	153	H3	2.2	Indeterminado	Osso Longo					1			Raízes											4
19-07-2011	277	B1	2.2	Indeterminado	Osso Longo					1			Raízes											6
29-06-2011	52	G3	2.0	<i>Cervus elaphus</i>	Falange I		Completo	X	adulto	1	Marca de corte		Raízes											
14-07-2011	191	F2	2.2	<i>Cervus elaphus</i>	Falange II		Proximal	X	adulto	1	Marca de corte		Raízes											
06-07-2011	152	L1	2.2	<i>Cervus elaphus</i>	Falange III		Completo	X	adulto	1	Marca de corte													
13-07-2011	239	G2	2.2	<i>Cervus elaphus</i>	Falange I		Distal	X	adulto	1		Roído	Raízes											
06-07-2011	159	L1	2.2	Indeterminado					adulto	1			Raízes		Carbonizado e calcinado									3
11-07-2011	176	I2	2.2	Indeterminado	Osso Longo				adulto	1														7
13-07-2011	343	G2	2.2	Indeterminado	Costelas				adulto	1			Raízes											6
21-07-2011	1199	A6	2.2	<i>Cervus elaphus</i>	Metatarso	Drt.	Proximal	X	adulto	1	Marca de corte								2,3					
12-07-2011	232	H3	2.2	<i>Cervus elaphus</i>	Falange I		Completo	X	jovem	1														
21-07-2011	1070	A6	2.2	Indeterminado					adulto	3			Raízes											9
20-07-2011	126	D2	2.2	<i>Cervus elaphus</i>	Pélvis	Esq.			adulto	1	Raspagem?		Raízes		Vestígios									
13-07-2011	290	G2	2.2	Indeterminado					adulto	1			Raízes											10
20-07-2011	355	B1	2.2	Indeterminado						1					Carbonizado									
21-07-2011	181	D2	2.2	Indeterminado						1					Carbonizado									
21-07-2011	181	D2	2.2	Indeterminado						1														
14-07-2011	99	F2	2.2	<i>Cervus elaphus</i>	Rádio		Distal	X	adulto	1			Raízes											
14-07-2011	298	F2	2.2	<i>Cervus elaphus</i>	Metatarso	Drt.	Distal	X	adulto	1			Raízes											
14-07-2011	296	F2	2.2	<i>Cervus elaphus</i>	Metatarso	Drt.	Distal	X	adulto	1			Raízes											
21-07-2011	913	A6	2.2	Indeterminado						1														6
14-07-2011	355	F2	2.2	Indeterminado						1			Raízes											5
18-07-2011	296	A2	2.2	Indeterminado	Osso Longo					1		Roído			Vestígios									
08-07-2011	134	J4	2.2	Indeterminado	Osso Longo					1			Raízes											7
14-07-2011	96	F2	2.2	Indeterminado						1			Raízes											
22-07-2011	476	C3	2.2	Indeterminado						1			Erosão											
06-07-2011	51	L2	2.2	Indeterminado						1			Raízes											2
21-07-2011	448	C5	2.2	Indeterminado	Costelas					1			Erosão											5
20-07-2011	114	D2	2.2	Indeterminado	Costelas					1			Raízes											4
21-07-2011	281	D2	2.2	Indeterminado						1					Vestígios									2
11-07-2011	123	I3	2.2	Indeterminado	Costelas					1			Raízes											5
08-07-2011	132	J4	2.2	Indeterminado	Osso Longo					1			Raízes											6
18-07-2011	237	F3	2.2	Indeterminado	Osso Longo					1	Marca de corte		Raízes											6

Data	ID	Quadr.	U.E.	Taxonomia	Elemento	Lado	Parte	Uni.	Idade	N.º de Restos	Mod. Antrópicas	Mod. Animais	Mod. Naturais	Fract.	Fogo	GL	GLI	Bd	Bp	Bt	HTC	Dd	SD	Frag. cm aprox.
11-07-2011	104	H1	2.2	Indeterminado	Osso Longo					1														2
22-07-2011	504	A4	2.2	Indeterminado	Osso Longo					2			Raízes											11
	260	J4	2.4	Indeterminado						1				X										3,5
12-07-2011	128	H3	2.2	Indeterminado	Costelas				adulto	1														5
14-07-2011	354	F2	2.2	Indeterminado	Crânio					1														2,5
22-07-2011	396	C3	2.2	Indeterminado						1					Vestígios									3
22-07-2011	338	E1	2.2	Indeterminado					adulto	1					Vestígios									6
18-07-2011	449	A3	2.2	Indeterminado	Osso Longo				adulto	1														5
08-07-2011	209	J4	2.2	Indeterminado	Osso Longo				adulto	1	Marca de corte		Raízes		Carbonizado									6
06-07-2011	212	L1	2.2	Indeterminado	Osso Longo					1														7
07-07-2011	101	K3	2.2	Indeterminado	Mandíbula				X	1			Raízes											6
06-07-2011	96	L1	2.2	Indeterminado	Osso Longo					1			Raízes		Carbonizado									7
14-07-2011	98	F2	2.2	Indeterminado	Osso Longo					1			Raízes											8
20-07-2011	310	D2	2.2	Indeterminado						1														2
21-07-2011	798	B6	2.2	Indeterminado						1					Calcinado									
22-07-2011	208	I3	2.2	Indeterminado	Costelas					1			Raízes		Vestígios									4
08-07-2011	133	J4	2.2	Indeterminado	Osso Longo				adulto	1			Raízes											6
20-07-2011	309	D2	2.2	Indeterminado						1					Calcinado									
15-07-2011	375	G3	2.2	Indeterminado						1														4
15-07-2011	375	G3	2.2	Indeterminado						1														1
19-07-2011	291	B1	2.2	Indeterminado						1														3
18-07-2011	170	F1	2.2	Indeterminado						1														4
	1257	A6	2.2	Indeterminado						1					Carbonizado									5,5
22-07-2011	271	C1	2.2	<i>Sus scrofa</i>	Osso Longo				jovem	1														
22-07-2011	260	C1	2.2	Indeterminado	Costelas					1														4
14-07-2011	95	F2	2.2	Indeterminado	Osso Longo					1			Raízes											6
15-07-2011	281	G4	2.2	Indeterminado	Osso Longo					2					Carbonizado									6
15-07-2011	281	G4	2.2	Indeterminado						1														2
06-07-2011	690	L5	2.2	Indeterminado						2														2,5
22-07-2011	430	A2	2.2	<i>Cervus elaphus</i>	Falange II				X	adulto	1		Raízes											
22-07-2011	395	C2	2.2	Indeterminado	Osso Longo					1														4
19-07-2011	194	B1	2.2	Indeterminado	Costelas					1	Marca de corte		Raízes											3,5
06-07-2011	76	L1	2.2	Indeterminado						1					Carbonizado									1
11-07-2011	66	I2	2.2	Indeterminado						2					Carbonizado e calcinado									2
07-07-2011	397	J5	2.2	<i>Capreolus capreolus</i>	Vértebra				adulto	2	Marca de corte		Raízes											
07-07-2011	381	J5	2.2	Indeterminado	Costelas					1														2
07-07-2011	90	K4	2.2	Indeterminado	Costelas					1	Marca de corte				Carbonizado									1,5
07-07-2011	90	K4	2.2	Indeterminado						1														2
13-07-2011	238	G2	2.2	<i>Cervus elaphus</i>	Falange III		Completo		adulto	1	Marca de corte		Raízes											
06-07-2011	209	L1	2.2	Indeterminado						1					Vestígios									3
20-07-2011	623	E6	2.2	Indeterminado						1														6
12-07-2011	173	I3	2.2	Indeterminado	Úmero				adulto	1	Raspagem?		Raízes											7

Data	ID	Quadr.	U.E.	Taxonomia	Elemento	Lado	Parte	Uni.	Idade	N.º de Restos	Mod. Antrópicas	Mod. Animais	Mod. Naturais	Fract.	Fogo	GL	GLI	Bd	Bp	Bt	HTC	Dd	SD	Frag. cm aprox.
22-07-2011	308	D2	2.2	Indeterminado						1														2,5
22-07-2011	387	C1	2.2	Indeterminado	Costelas				adulto	2			Raízes											4
22-07-2011	369	H3	2.2	Indeterminado	Vértebra				adulto	1			Raízes		Carbonizado									
01-07-2011	118	G2	2.2	Indeterminado						1														3
20-07-2011	642	E6	2.2	Indeterminado						1														2
20-07-2011	642	E6	2.2	Indeterminado						1														2
20-07-2011	353	B1	2.2	Cervus elaphus	Tibia	Dr.			adulto	1			Raízes											13
06-07-2011	742	L5	2.2	Indeterminado	Costelas				adulto	1	Marca de corte													7
06-07-2011	48	L2	2.2	Indeterminado						1														4
22-07-2011	485	C3	2.2	Indeterminado	Osso Longo					1														6
14-07-2011	177	G4	2.2	Indeterminado						1														4
11-07-2011	79	I1	2.2	Indeterminado	Osso Longo					1					Carbonizado									3
11-07-2011	79	I1	2.2	Indeterminado						1					Carbonizado									2
11-07-2011	79	I1	2.2	Indeterminado	Osso Longo					1														4
11-07-2011	79	I1	2.2	Indeterminado						1														2
11-07-2011	79	I1	2.2	Indeterminado						1														2
30-06-2011	167	G3	2.2	Indeterminado						1														3,5
22-07-2011	394	C3	2.2	Indeterminado	Osso Longo					1														4
18-07-2011	350	F4	2.2	Indeterminado	Tibia					1														
21-07-2011	969	A6	2.2	Indeterminado	Osso Longo					1														5
21-07-2011	292	C3	2.2	Indeterminado	Osso Longo					1														5
21-07-2011	1266	A6	2.2	Indeterminado						1														2
21-07-2011	203	I2	2.2	Indeterminado	Tibia					1					Carbonizado									
06-07-2011	213	L1	2.2	Indeterminado	Costelas					1														4
06-07-2011	213	L1	2.2	Indeterminado						1														1
11-07-2011	70	I2	2.2	Indeterminado	Osso Longo					1														6
20-07-2011	113	D2	2.2	Indeterminado						1														3
12-07-2011	181	I3	2.2	Sus scrofa	Osso Longo					1			Raízes											10
12-07-2011	548	G6	2.2	Indeterminado						1					Carbonizado									1
21-07-2011	1093	A6	2.2	Indeterminado						2														3
11-07-2011	103	H1	2.2	Cervus elaphus	Falange II					1	Marca de corte		Raízes	Longitudinal										3
22-07-2011	518	A3	2.2	Indeterminado	Falange II					1														3
14-07-2011	100	F2	2.2	Indeterminado						1														5
14-07-2011	300	F2	2.2	Indeterminado						1			Raízes											3
21-07-2011	379	C1	2.2	Indeterminado						1														1
06-07-2011	79	L2	2.2	Indeterminado						1					Carbonizado									2
07-07-2011	188	K2	2.2	Indeterminado						1														3
14-07-2011	299	F2	2.2	Indeterminado						2														3
19-07-2011	278	B1	2.2	Cervus elaphus	Mandíbula	Esq.			adulto	1	Marca de corte		Raízes		Carbonizado									4
22-07-2011	483	C3	2.2	Sus scrofa	Osso Longo					1														4
11-07-2011	69	I2	2.2	Indeterminado		Esq.				1														4
20-07-2011	282	B1	2.2	Indeterminado	Osso Longo				adulto	1	Marca de corte													7

Data	ID	Quadr.	U.E.	Taxonomia	Elemento	Lado	Parte	Uni.	Idade	N.º de Restos	Mod. Antrópicas	Mod. Animais	Mod. Naturais	Fract.	Fogo	GL	GLI	Bd	Bp	Bt	HTC	Dd	SD	Frag. cm aprox.
21-07-2011	390	C3	2.2	Indeterminado	Crânio					1														2
21-07-2011	390	C3	2.2	Indeterminado						1														3
20-07-2011	187	D2	2.2	Indeterminado						1														4
06-07-2011	88	L2	2.2	Indeterminado						1														2
11-07-2011	124	I2	2.2	Indeterminado	Osso Longo					1					Carbonizado									3
20-07-2011	109	D2	2.2	Indeterminado	Pélvis		Acetábulo			1					Carbonizado									5
06-07-2011	210	L1	2.2	Indeterminado						1					Carbonizado									2
06-07-2011	78	L2	2.2	Indeterminado						1														3
21-07-2011	797	B6	2.2	Indeterminado						2														3
22-07-2011	336	C1	2.2	Indeterminado						1														4
07-07-2011	67	K4	2.2	Indeterminado						1														3
11-07-2011	177	I2	2.2	Indeterminado	Osso Longo					1														5
11-07-2011	175	I2	2.2	Indeterminado						1														3
07-06-2011	679	L5	2.2	Indeterminado	Costelas					1			Raízes											4
11-07-2011	126	I2	2.2	Indeterminado	Scaphoid		Completo	adulto		1			Raízes											
21-07-2011	265	D2	2.2	Indeterminado						1														2
20-07-2011	839	H6	2.2	Indeterminado	Osso Longo					2														2
14-07-2011	229	C5	2.2	Indeterminado						2														2
11-07-2011	91	I2	2.2	Indeterminado	Costelas					1			Raízes											3
11-07-2011	91	I2	2.2	Indeterminado	Costelas					1					Carbonizado									2
11-07-2011	91	I2	2.2	Indeterminado						1					Carbonizado									2
11-07-2011	91	I2	2.2	Indeterminado						1														2
11-07-2011	91	I2	2.2	Indeterminado						1														2
07-06-2011	715	L5	2.2	Indeterminado	Falange III					1														
07-09-2011	715	L5	2.2	Indeterminado	Costelas					1														3
07-07-2011	76	K4	2.2	Cervus elaphus	Maxilar	Dr.				3			Raízes											
08-07-2011	188	I4	2.2	Indeterminado						1					Carbonizado									2
02-07-2011	102	J1	2.1	Indeterminado						1														3
11-07-2011	430	D5	2.1	Indeterminado						1														4
30-06-2011	92	J4	2.1	Indeterminado	Osso Longo					1			Raízes											8
2011	157	H4	2.2	Indeterminado						1					Carbonizado									1,5
2012	391	D2	2.4	Indeterminado						1	Marca de corte			x										
2012	411	C2	2.4	Cervus elaphus	Falange I		Completo	adulto		1						4,8		1,65	1,8				1,4	
2011	122	G2	2.1	Indeterminado						1	Marca de corte		Raízes											4
02-07-2011	623	L5	2.1	Indeterminado						1					Carbonizado									4
2012	329	J2	2.4	Indeterminado						1					Vestígios									3,5
08-07-2011	108	F3	2.1	Indeterminado						1														2
05-07-2011	76	H2	2.1	Cervus elaphus	Falange II		Proximal	adulto		1														
2012	206	J3	2.4	Indeterminado	Osso Longo					1			Raízes											4
21-07-2011	364	C5	2.2	Indeterminado						1			Raízes											3,5
30-06-2011	116	J4	2.1	Indeterminado						1			Raízes											5,5
2011	118	F1	2.1	Indeterminado	Costelas					1	Marca de corte													3

Data	ID	Quadr.	U.E.	Taxonomia	Elemento	Lado	Parte	Uni.	Idade	N.º de Restos	Mod. Antrópicas	Mod. Animais	Mod. Naturais	Fract.	Fogo	GL	GLI	Bd	Bp	Bt	HTC	Dd	SD	Frag. cm aprox.
2012	1097	B6	2.6	Indeterminado	Costelas					1			Raízes		Carbonizado									4
02-07-2011	305	K5	2.1	Indeterminado						1					Carbonizado									1
10-07-2009	2529	B7	2.1	Indeterminado						1														2
2012	488		2.4	Indeterminado						1			Raízes											7,5
2012	611	D1	2.4	Indeterminado	Costelas					1	Marca de corte		Raízes											8
2011	726	B5	2.2	Indeterminado						1					Calcinado									4
2012	781	L5	2.4	Indeterminado						1					Vestígios									1,5
08-07-2011	140	G1	2.1	Indeterminado						1					Carbonizado e calcinado									1
2012	633	G3	2.4	Indeterminado						1					Carbonizado									2
2012	184	I1	2.4	Indeterminado						1					Carbonizado									3
18-07-2011	286	F1	2d.1	Indeterminado	Costelas					1					Carbonizado									2,5
12-07-2011	239	A4	2.1	Indeterminado	Costelas					1			Raízes											5
05-07-2011	254	J6	2.1	Indeterminado						1	Percussão			x										6
14-07-2011	97	F2	2.1	Indeterminado						1			Raízes											5
21-07-2010	24459	G1	1b.1	Indeterminado						1					Carbonizado									6
2012	792	A5	2.3	Indeterminado						3					Calcinado									4
11-07-2011	109	I1	2.1	Indeterminado						1				x	Carbonizado									6
2012	350	G4	2.4	Indeterminado						1														5,5
2012	177	J3	S/ind.	Indeterminado						1														4
2012	596	G3	2.4	Indeterminado	Costelas					1					Carbonizado									1,5
02-07-2011	367	I5	2.1	Indeterminado	Costelas					1														2
02-07-2011	218	I6	2.1	Indeterminado						1														5,5
01-07-2011	103	C2	2.1	Indeterminado						1														7,5
07-07-2011	97	D3	2.1	Indeterminado						1														9
2011	128	B4	2.1	Indeterminado						1														5
2012	494	J6	2.5	Indeterminado						1														6
2012	1065	B6	2.5	Indeterminado						1														1
05-07-2011	673	L5	2.2	Indeterminado						1					Carbonizado									0,5
05-07-2011	81	G4	2.1	Indeterminado						1														3,5
07-08-2011	238	D4	2.1	Indeterminado						1					Carbonizado e calcinado									2
08-07-2011	110	F3	2.1	Indeterminado						1														2
2012	616	A3	2.5	Indeterminado						1				x										3,5
2012	338	I2	2.6	Indeterminado						1					Carbonizado									4
2012	490	J6	2.5	Indeterminado						1					Carbonizado									2
	883	D5	2.2	Indeterminado						1					Carbonizado									3
2012	463	A2	2.4	Indeterminado						1														6,5
2012	378	H2	2.3	Indeterminado						1				x										3,5
08-07-2009	1356	A6	2.1	Indeterminado						1														2
2012	579	K5	2.3	Indeterminado						1				x										3
01-07-2011	84	D3	2.1	Indeterminado						1														3
2011	580	E5	2.2	Indeterminado						1														3

Data	ID	Quadr.	U.E.	Taxonomia	Elemento	Lado	Parte	Uni.	Idade	N.º de Restos	Mod. Antrópicas	Mod. Animais	Mod. Naturais	Fract.	Fogo	GL	GLI	Bd	Bp	Bt	HTC	Dd	SD	Frag. cm aprox.
04-07-2011	390	I5	2.1	Indeterminado						1														2
20-07-2011	112	D2	2.2	Indeterminado						1														1,5
07-07-2011	202	A3	2.1	Indeterminado						1					Vestígios									1
2012	436	F4	2.3	Indeterminado						1			Raízes											5
2012	823	A5	2.4	Indeterminado						1														2
2012	608	F4	2b.4	Indeterminado						1														4,5
2012	1028	B5	2.6	Indeterminado						1			Raízes											4
2012	344	K6	2r.4	Indeterminado						1			Raízes											4
04-07-2011	3	F2	2.1	Indeterminado						1			Raízes											3,5
2011	271	I4	2.4	Indeterminado						1			Raízes											13
2012	320	L1	2b.4	Indeterminado						2														8
2012	491	D4	2.4	Indeterminado						1					Carbonizado									1
2012	491	D4	2.4	Indeterminado						1					Carbonizado									1,5
2012	421	J4	Limp. Corte	Indeterminado						1					Carbonizado									1
2012	177	I1	2.4	Indeterminado						1														3
12-07-2011	992	G5	2.2	Indeterminado						1														4
12-07-2011	245	H2	2.2	Indeterminado						1					Carbonizado									1,5
2011	804	B5	2.2	Indeterminado						1														4
2012	306	J2	2.3	Indeterminado						1	Marca de corte		Raízes											9
2012	1323	E5	2.4	Indeterminado						1			Raízes											5
2011	57	C1	2.1	Indeterminado						1			Raízes											6
2011	321	H4	2.2	Indeterminado	Costelas					1														3
2011	321	H4	2.2	Indeterminado						1					Carbonizado									1
2011	891	D5	2.2	Indeterminado						1														4,5
2012	587	A3	2.5	Indeterminado	Costelas					1			Raízes											3
2011	380	F4	2.2	Indeterminado						1					Carbonizado									2
12-07-2011	142	G1	2.2	Indeterminado						1														2
2012	346	E3	2.4	Indeterminado	Costelas					1														3
2012	346	E3	2.4	Indeterminado						1														2
2012	346	E3	2.4	Indeterminado	Costelas					1														2
2012	346	E3	2.4	Indeterminado						2														3
2012	346	E3	2.4	Indeterminado						1														3
15-07-2011	778	I6	2.4	Indeterminado	Costelas					1														3
2012	462	C1	2.5	Indeterminado						1				x										8
07-07-2011	117	D4	2.1	Indeterminado						1														4
01-07-2011	275	L4	2.1	Indeterminado						1														3
2012	416	C2	2.4	Indeterminado						1														2
2012	416	C2	2.4	Indeterminado						1														3
2012	416	C2	2.4	Indeterminado						1														3,5
2012	368	G4	2.4	Indeterminado						1					Carbonizado									2
2012	336	K6	2.4	Indeterminado						1														3

Data	ID	Quadr.	U.E.	Taxonomia	Elemento	Lado	Parte	Uni.	Idade	N.º de Restos	Mod. Antrópicas	Mod. Animais	Mod. Naturais	Fract.	Fogo	GL	GLI	Bd	Bp	Bt	HTC	Dd	SD	Frag. cm aprox.
2012	336	K6	2.4	Indeterminado						1														2
2012	776	A5	2.3	Indeterminado						1					Vestígios									4
2012	945	I5	2.5	Indeterminado						1														2,5
2012	939	I5	2.5	Indeterminado						1					Carbonizado									2,5
2012	1029	B5	2.6	Indeterminado						1				X										4
06-07-2011	245	k6	2.2	Indeterminado						1					Vestígios									3
2011	438	A4	2.2	Indeterminado						1				X										6
22-07-2011	487	C3	2.2	Indeterminado	Costelas					1														5,5
2012	795	L5	2.5	Indeterminado						1														4
2011	1	L1	2.1	Indeterminado						1														1
2012	467	A2	2.4	Indeterminado						1				x										4
2011	6	C2	2.1	Indeterminado						1														6
01-07-2011	48	I4	2.1	Indeterminado						1				x										3,5
2011	437	E2	2.2	Indeterminado						1				x										5
2011	632	A5	2.2	Indeterminado						1					Calcinado									5
2011	815	B5	2.2	Indeterminado						1														3
2011	815	B5	2.2	Indeterminado						1														2
18-07-2011	280	F1	1d.1	Indeterminado	Costelas					1														3,5
2012	542	B4	2.3	Indeterminado						1														4
02-07-2011	269	C3	2.1	Indeterminado						1				x										3,5
2012	1057	C6	2.4	Indeterminado						2														5
2011	121	G2	2.1	Indeterminado						1					Carbonizado									1
2011	84	A3	2.1	Indeterminado						1				x										3
2012	239	H1	2.3	Indeterminado						1	Marca de corte				Calcinado									3,5
2012	879	A5	2e.6	Indeterminado						1				x	Carbonizado									3
2012	879	A5	2e.6	Indeterminado						1				x	Carbonizado									3
2012	879	A5	2e.6	Indeterminado						1					Calcinado									1,5
01-07-2011	11	K1	2.1	Indeterminado						1			Raízes	x										3
2012	576	J5	2.6	Indeterminado						1														1,5
09-07-2011	116	B3	2.1	Indeterminado						1				x										5,5
2011	650	F5	2.2	Indeterminado						1														5,5
2012	496	D4	2.4	Indeterminado						1			Raízes	x										10,5
2012	619	G3	2.4	Indeterminado						1	Percussão		Raízes	X	Carbonizado									3,5
01-07-2011	4	C2	2.1	Indeterminado						1				Raízes	x									7,5
2012	412	H4	2d.4	Indeterminado	Costelas					1														4,5
01-07-2011	49	I4	2.1	Indeterminado						1	Marca de corte		Raízes	x										4
2011	690	B5	2.2	Indeterminado						1					Calcinado									2,5
2012	306	I4	2.4	Indeterminado	Costelas					1			Raízes											4
2012	424	E1	2.6	Indeterminado	Costelas					1														5
2011	330	B3	2.1	Indeterminado						1			Raízes	x										3,5
2012	358	B2	2b.4	Indeterminado						1			Raízes	x										5,5
2011	232	E1	2.2	Indeterminado						1			Raízes	x										4

Data	ID	Quadr.	U.E.	Taxonomia	Elemento	Lado	Parte	Uni.	Idade	N.º de Restos	Mod. Antrópicas	Mod. Animais	Mod. Naturais	Fract.	Fogo	GL	GLI	Bd	Bp	Bt	HTC	Dd	SD	Frag. cm aprox.
2011	1311	H5	2.3	Indeterminado						1			Raízes	x										4
12-07-2011	201	C4	2.1	Indeterminado	Costelas					1			Raízes											2,5
04-07-2011	706	H5	2.1	Indeterminado						1					Carbonizado									2
28-06-2011	101	D2	2.1	Indeterminado						1			Raízes											1
2012	478	F2	2.5	Indeterminado						1			Raízes		Carbonizado									4,5
2012	1163	B6	2e.7	Indeterminado						1					Carbonizado									2
2012	497	J5	2.4	Indeterminado	Costelas					3														5
01-07-2011	4	K4	2.1	Indeterminado						1				x										2,5
2012	413	D2	2.4	Indeterminado						1			Raízes	x										5,5
2012	757	A5	2.3	Indeterminado						1					Vestígios									3
2012	346	B2	2b.1	Indeterminado						1				x										4,5
2012	245	L6	2r.3	Indeterminado						1			Raízes	x										4,5
07-07-2011	87	A3	2.1	Indeterminado						1														2,5
2011	929	I5	2.4	Indeterminado						1														4
2011	575	H5	2.1	Indeterminado						1					Carbonizado									1,5
2011	531	F5	2.1	Indeterminado						1			Raízes	x										5
2011	142	B4	2.1	Indeterminado						3			Raízes	x										6,5
2012	511	G2	2.5	Indeterminado						1			Raízes	X										5
2011	1245	E5	2.2	Indeterminado						1			Raízes	x										6,5
2011	543	G3	2.2	Indeterminado						1			Raízes	x										9,5
01-07-2011	7	C2	2.1	Indeterminado						1				x										8,5
2012	784	L5	2r.3	Indeterminado						1				x										3,5
05-07-2011	61	H2	2.1	Indeterminado						2			Raízes	x										8
2012	427	H4	2d.4	Indeterminado						1														1,5
2011	332	B2	2.2	Indeterminado						1			Raízes											3,5
2012	590	A4	2.4	Indeterminado						1				x										3,5
11-07-2011	428	D5	2.1	Indeterminado						1			Raízes											3,5
2012	760	A5	2.3	Indeterminado						1			Raízes	x										3
2012	871	B5	2.3	Indeterminado						1			Raízes	x										8,5
2011	230	E1	2.2	Indeterminado						1			Raízes	x										6
2011	259	B4	2.1	Indeterminado						1														3,5
2012	230	I3	2.3	Indeterminado						1			Raízes	x										5,5
2011	447	F6	2.1	Indeterminado						1				x										3
2012	423	H2	2.5	Indeterminado						1				x										1,5
2011	184	F4	2.1	Indeterminado						1					Carbonizado									1
2011	158	B4	2.1	Indeterminado						1				x										3
2011	322	A4	2.2	Indeterminado						1			Raízes	x										6
2012	458	F3	2.4	Indeterminado						1			Raízes	x										3,5
2011	140	C4	2.1	Indeterminado						1			Raízes	x										7,5
07-07-2011	41	A3	2.1	Indeterminado						2					Carbonizado									4
21-07-2011	500	C5	2.2	Indeterminado						1				x										2,5
13-07-2011	953	E5	2.1	Indeterminado						1				x										2,5

Data	ID	Quadr.	U.E.	Taxonomia	Elemento	Lado	Parte	Uni.	Idade	N.º de Restos	Mod. Antrópicas	Mod. Animais	Mod. Naturais	Fract.	Fogo	GL	GLI	Bd	Bp	Bt	HTC	Dd	SD	Frag. cm aprox.
2012	362	D2	2.3	Indeterminado						1			Raízes	x										5,5
2011	483	A5	2.1	Indeterminado						1			Raízes	x										5
2011	1089	E5	2.2	Indeterminado						2			Raízes											5
22-07-2011	566	D1	2.2	Indeterminado						1			Raízes	x										3
2012	631	D1	2.2	Indeterminado						1				x										4
2011	1	H3	2.1	Indeterminado						1														1
12-07-2011	142	C4	2.1	Indeterminado	Costelas					1			Raízes	x										7
06-07-2011	59	K1	2.2	Indeterminado						1			Raízes	x										1,5
2012	466	A2	2.4	Indeterminado						1				x										3,5
02-07-2011	56	C3	2.1	Indeterminado						1				x										3
2012	845	B5	2.2	Indeterminado						1			Raízes	x										7
2011	145	A1	2.1	Indeterminado	Costelas					1	Marca de corte		Raízes	x										5
2011	37	B2	2.1	Indeterminado						1			Raízes	x										9
2012	472	J6	2.4	Indeterminado						1			Raízes	x										9
2012	570	J5	2.6	Indeterminado						1			Raízes	x										6
2011	318	E2	2.2	Indeterminado						1					Carbonizado e calcinado									1
2012	334	K6	2.4	Indeterminado						1				x										3,5
05-07-2011	172	H6	2.1	Indeterminado						1				x										6,5
20-07-2011	630	F6	2.2	Indeterminado	Costelas					1														3
2012	557	A4	2.3	Indeterminado						1														3
2011	814	B5	2.2	Indeterminado						1														5
2012	404	B1	2.4	Indeterminado						1				x										5
2011	252	B4	2.1	Indeterminado	Costelas					1														3,5
2012	428	H2	2.5	Indeterminado						1				x	Carbonizado									3
02-07-2011	346	K5	2.1	Indeterminado						1														1
13-07-2011	876	E5	2.1	Indeterminado						1				x										3
2012	293	I2	2.3	Indeterminado						1				x										4,5
2012	548	F4	2b.4	Indeterminado						1				x										2
2011	274	A2	2.2	Indeterminado						1			Raízes	x										6
2012	778	A5	2.3	Indeterminado						1														4
05-07-2011	305	G6	2.1	Indeterminado						1				x	Carbonizado e calcinado									2,5
2012	777	A5	2.3	Indeterminado						1														3,5
2011	755	C4	2.2	Indeterminado						1				x										3,5
2012	264	I3	2.5	Indeterminado						2			Raízes	x										6
17-08-2008	6980	E11	1.1	Indeterminado						1				x	Carbonizado									1,5
2011	736	D5	2.2	Indeterminado						1			Raízes	x										7
12-07-2011	144	H2	2.2	Indeterminado						1					Carbonizado									1,5
2012	280	J4	2.4	Indeterminado						1					Carbonizado									2
2011	255	A4	2.1	Indeterminado						1				x										5,5
2012	203	J3	2.3	Indeterminado						1			Raízes	x										9,5
29-09-2011	126	K2	2.1	Indeterminado						1				x										3

Data	ID	Quadr.	U.E.	Taxonomia	Elemento	Lado	Parte	Uni.	Idade	N.º de Restos	Mod. Antrópicas	Mod. Animais	Mod. Naturais	Fract.	Fogo	GL	GLI	Bd	Bp	Bt	HTC	Dd	SD	Frag. cm aprox.
2012	409	F4	2.3	Indeterminado						1				x										4
2012	284	H1	2.5	Indeterminado						1				x										5
2012	660	G6	2b.2	Indeterminado	Osso Longo					1				x										8,5
16-07-2011	676	B5	2.1	Indeterminado						1				x										4
08-07-2011	16	F3	2.1	Indeterminado						1				x										4
2012	205	K4	2.5	Indeterminado						1				x	Carbonizado									1
23-07-2010	28132	F3	2.1	Indeterminado						1			Raízes	x										3
07-07-2011	83	A3	2.1	Indeterminado						1				x										4
02-07-2011	87	C3	2.1	Indeterminado						1				x										5
14-07-2011	254	D4	2.1	Indeterminado						1			Raízes	x										4,5
2011	331	B2	2.2	Indeterminado						1			Raízes	x										6
2012	515	J5	2.4	Indeterminado						1				x										2
2012	384	E1	2.4	Indeterminado						1			Raízes	x										6
2011	603	A5	2.2	Indeterminado						1				x										3
2011	569	D6	2.1	Indeterminado	Costelas					1			Raízes	x										2,5
2012	350	F1	2d.4	Indeterminado						1				x										4
2012	336	I2	2.5	Indeterminado						1			Raízes	x										6,5
2011	167	B4	2.1	Indeterminado						1				x										3
2011	550	G6	2.2	Indeterminado						1				x	Carbonizado									1,5
2012	284	J4	2.4	Indeterminado	Costelas					1			Raízes	x										3
2012	613	G3	2.4	Indeterminado	Costelas					1				x	Carbonizado									2
2012	1136	B6	2.6	Indeterminado	Costelas					1				x	Carbonizado									2,5
2012	554	F4	2b.4	Indeterminado						1			Raízes	x										10
2011	571	G6	2.2	Indeterminado						1				x	Carbonizado									2,5
2011	72	A2	2.1	Indeterminado						1				X										4
2012	498	G2	2.4	Indeterminado						1					Carbonizado									2,5
2012	498	G2	2.4	Indeterminado						1				X										3
01-07-2011	93	H1	2.1	Indeterminado						1				X										5,5
2012	902	D6	2.5	Indeterminado						1				X										2,5
2012	1030	B5	2.6	Indeterminado	Costelas					1				X										4
01-07-2011	108	I4	2.1	Indeterminado						1														2
2011	874	G5	2.2	Indeterminado						1				X	Carbonizado									1,5
2011	534	F5	2.1	Indeterminado						2				X										5
02-07-2011	117	C3	2.1	Indeterminado						2				X										2,5
06-07-2011	63	K1	2.2	Indeterminado						2			Raízes	X										4,5
2012	1111	C6	2e.6	Indeterminado						1			Raízes	X										3
2012	891	C4	2.4	Indeterminado						1					Calcinado									2
2012	891	C4	2.4	Indeterminado						1					Calcinado									1,5
01-07-2011	71	G2	2.0	Indeterminado						1				X	Carbonizado									2
21-07-2011	366	C5	2.2	Indeterminado						1				X										3
2012	262	J4	2.4	Indeterminado						1														3,5
05-07-2011	63	I2	2.1	Indeterminado						1			Raízes	X										6

Data	ID	Quadr.	U.E.	Taxonomia	Elemento	Lado	Parte	Uni.	Idade	N.º de Restos	Mod. Antrópicas	Mod. Animais	Mod. Naturais	Fract.	Fogo	GL	GLI	Bd	Bp	Bt	HTC	Dd	SD	Frag. cm aprox.
2012	410	F4	2.3	Indeterminado						1				X										2,5
2011	33	E1	2.1	Indeterminado						1			Raízes	X										6
2012	399	B1	2b.3	Indeterminado						1				X										2,5
09-07-2010	7013	C2	1b.1	Indeterminado						1			Raízes	X										3
29-06-2011	56	G3	2.0	Indeterminado						1			Raízes	X										3
19-07-2011	130	E3	2.2	Indeterminado						1			Raízes	X										4
2012	657	C5	2.3	Indeterminado						1				X	Carbonizado									2,5
2012	603	B4	2.5	Indeterminado						1				X	Carbonizado									2
2012	603	B4	2.5	Indeterminado						1					Carbonizado									2
13-07-2011	325	C4	2.1	Indeterminado						1			Raízes	X										3,5
2012	278	K2	2.5	Indeterminado						1				X										2
2011	42	C4	2.1	Indeterminado						1			Raízes	X										3,5
2012	266	J4	2.4	Indeterminado	Osso Longo					1			Raízes	X										8
2011	453	A5	2.1	Indeterminado						1			Raízes	X	Carbonizado									5
2012	592	D1	2.3	Indeterminado						1				X										3
2011	138	A3	2.1	Indeterminado						1			Raízes	X										3,5
2011	138	A3	2.1	Indeterminado						1				X	Carbonizado									12
2011	138	A3	2.1	Indeterminado						1					Carbonizado									2
2011	138	A3	2.1	Indeterminado						1					Carbonizado									1,5
2011	255	B2	2.1	Indeterminado						1			Raízes	X										6
	472	F3	2.4	Indeterminado						1			Raízes	X										3
2011	557	B3	2.2	Indeterminado						1			Raízes	X										12
2012	319	L1	2b.4	Indeterminado	Costelas					1			Raízes	X										3,5
2012	617	A4	2.5	Indeterminado						1			Raízes	X										7,5
2012	843	C4	2.3	Indeterminado	Costelas					1				X										3,5
2012	227	J1	2.5	Indeterminado						1														1,5
2012	1087	C6	2b.5	Indeterminado						1				X	Carbonizado									2,5
2011	213	K6	2.2	Indeterminado						1			Raízes	X										5
2012	318	H3	2.3	Indeterminado						1				X	Carbonizado									1,5
2012	654	C5	2.3	Indeterminado						1														3,5
2012	496	F3	2.4	Indeterminado						1			Raízes	X										4
2012	920	C4	2.4	Indeterminado						1			Raízes	X										6,5
2012	2	C3	2.1	Indeterminado						1			Raízes	X										4
2012	2	C3	2.1	Indeterminado						1			Raízes	X										4
2012	2	C3	2.1	Indeterminado						1			Raízes	X										3
2012	652	C5	2.3	Indeterminado						1			Raízes	X										3,5
2012	872	C4	2.3	Indeterminado						1														4
2012	563	A3	2.4	Indeterminado						1				X										3
2012	473	F3	2.4	Indeterminado						1				X										3
2012	307	I4	2.4	Indeterminado						1														1,5
2012	613	F4	2b.4	Indeterminado						1			Raízes	X										5,5
2012	1344	H5	2.4	Indeterminado						1														3

Data	ID	Quadr.	U.E.	Taxonomia	Elemento	Lado	Parte	Uni.	Idade	N.º de Restos	Mod. Antrópicas	Mod. Animais	Mod. Naturais	Fract.	Fogo	GL	GLI	Bd	Bp	Bt	HTC	Dd	SD	Frag. cm aprox.
	263	J4	2.4	Indeterminado						1				X										4
2011	70	A2	2.1	Indeterminado						1														3
2011	757	B5	2.2	Indeterminado						1				X										2,5
2012	261	H1	2.4	Indeterminado						1														1,5
2011	188	E2	2.2	Indeterminado						1			Raízes	X										6
2012	408	L4	2.3	Indeterminado						1				X										2,5
2012	1034	C6	2.3	Indeterminado						1				X										2
2012	437	A2	2.3	Indeterminado	Costelas					1				X										4
2012	306	H3	2.3	Indeterminado						1			Raízes	X										4
2012	247	L1	2.3	Indeterminado						1				X										2
	361	E3	2.5	Indeterminado						1			Raízes	X										5
2012	471	A2	2b.4	Indeterminado						1				X										4
2012	327	I2	2.4	Indeterminado						1				X	Carbonizado									4
2012	395	B1	2b.0	Indeterminado						1			Raízes	X										6
2012	377	B1	2b.0	Indeterminado						1			Raízes	X										6,5
02-07-2011	103	C3	2.1	Indeterminado						1														3
2012	306	G1	2.3	Indeterminado						1	Marca de corte		Raízes	X										4
2012	837	A5	2.5	Indeterminado						1			Raízes	X										6,5
2012	577	G3	2.3	Indeterminado						1			Raízes	X	Carbonizado									4
2012	406	C2	2.4	Indeterminado						1				X										2,5
2012	1050	C6	2.3	Indeterminado						1	Raspagem?			X	Carbonizado									2,5
2012	199	J1	2.3	Indeterminado						1														2
2012	226	J1	2.5	Indeterminado						1	Marca de corte		Raízes	X										4
2012	542	C3	2.3	Indeterminado	Costelas					1				X										2,5
2012	212	J3	2.4	Indeterminado						1				X										3,5
2012	408	F2	2b.2	Indeterminado						1			Raízes	X										3,5
2012	282	I4	2.3	Indeterminado						1														2
2012	1052	C6	2.3	Indeterminado						1														3
2012	546	B4	2.3	Indeterminado						1	Marca de corte			X										5,5
02-07-2011	8	C3	2.1	Indeterminado						1			Raízes	X										5
2011	568	I6	2.3	Indeterminado						1				X										3
2011	380	A4	2.2	Indeterminado						1			Raízes	X										6
2012	538	A3	2.3	Indeterminado						1			Raízes	X										4,5
2011	167	H2	2.2	Indeterminado						1			Raízes	X										6,5
2012	529	C3	2.3	Indeterminado						1				X										2,5
2012	431	C2	2.5	Indeterminado						1			Raízes	X										10
2011	71	C4	2.1	Indeterminado						2			Raízes	X										10
21-07-2011	318	C5	2.2	Indeterminado						1			Raízes	X										3,5
2012	1325	E5	2.4	Indeterminado						1				X	Carbonizado									1,5
2012	547	C3	2.3	Indeterminado	Costelas					1			Raízes	X										4
2011	175	C1	2.2	Indeterminado						1				X										5
2011	175	C1	2.2	Indeterminado						1				X										7

Data	ID	Quadr.	U.E.	Taxonomia	Elemento	Lado	Parte	Uni.	Idade	N.º de Restos	Mod. Antrópicas	Mod. Animais	Mod. Naturais	Fract.	Fogo	GL	GLI	Bd	Bp	Bt	HTC	Dd	SD	Frag. cm aprox.
2012	919	C4	2.4	Indeterminado						1														2,5
2011	251	A1	2b.1	Indeterminado	Costelas					1	Marca de corte		Raízes	X										2,5
2012	525	G2	2.5	Indeterminado						1					Vestígios									2
2012	525	G2	2.5	Indeterminado						1					Carbonizado									2,5
2012	384	H2	2.3	Indeterminado						1			Raízes	X										6
2012	488	D4	2.3	Indeterminado						1														2,5
2012	298	I2	2.3	Indeterminado						1			Raízes	x										7
2012	178	I1	2.4	Indeterminado						1					Calcinado									3
	62?	D1	S/ind.	Indeterminado						1			Raízes											3
20-07-2011	704	D6	2.2	Indeterminado						1			Raízes	X										4
2012	451	A2	2.3	Indeterminado						1			Raízes	X										7,5
14-07-2011	252	C5	2.1	Indeterminado						1				X										3
2012	351	F1	2d.4	Indeterminado						1				X										4,5
2012	1031	G5	2.4	Indeterminado						1														2
2012	522	G2	2.5	Indeterminado						1			Raízes	X										4
2012	1302	E5	2.3	Indeterminado						3			Raízes	X										9
2012	428	F2	2.4	Indeterminado						1				X										6
2012	575	A4	2.4	Indeterminado						1			Raízes	X										5,5
2012	680	B3	2.3	Indeterminado						1				X										4
2012	558	A3	2.3	Indeterminado						1			Raízes	X										6,5
2012	341	B2	2b	Indeterminado						1			Raízes	X										6,5
2012	636	F4	2b.4	Indeterminado						1			Raízes	X										9
2012	686	B3	2.3	Indeterminado	Costelas					1				X										4
2012	280	H1	2.5	Indeterminado						1			Raízes	X										4
2012	363	B2	2b.4	Indeterminado						1			Raízes											9
2012	321	L1	2b.4	Indeterminado						1			Raízes	X										4
	387	B1	2b	Indeterminado						1			Raízes											5
2012	274	H1	2.4	Indeterminado						1				X										3
2012	341	G4	2.3	Indeterminado						1				X										5
2012	1056	B6	2.4	Indeterminado						1				X	Carbonizado									2
2012	304	H3	2.3	Indeterminado						1														2
2011	261	B4	2.1	Indeterminado						1				X	Carbonizado									4
2012	818	F5	2.3	Indeterminado						1														3
07-07-2011	141	A3	2.1	Indeterminado						1														1,5
2012	531	A4	2.3	Indeterminado						1			Raízes	X	Vestígios									7
2012	849	C4	2.3	Indeterminado						1														3
2012	365	G4	2.4	Indeterminado						1				X										4
2012	455	G2	2.4	Indeterminado						1				X										4,5
2012	336	F1	2d.2	Indeterminado						1				X										4
2012	406	H2	2.4	Indeterminado						1	Marca de corte		Raízes	X										6
2012	337	I2	2.5	Indeterminado						1					Carbonizado									1
2011	813	B5	2.2	Indeterminado						1					Calcinado									2,5

Data	ID	Quadr.	U.E.	Taxonomia	Elemento	Lado	Parte	Uni.	Idade	N.º de Restos	Mod. Antrópicas	Mod. Animais	Mod. Naturais	Fract.	Fogo	GL	GLI	Bd	Bp	Bt	HTC	Dd	SD	Frag. cm aprox.
2012	580	D1	2.3	Indeterminado						2			Raízes	X										4,5
2012	489	G2	2.4	Indeterminado						1				X	Calcinado									6
2012	555	B4	2.3	Indeterminado						1														2
	376	E3	2.5	Indeterminado						1			Raízes	X										6
2012	604	D1	2.3	Indeterminado						1	Marca de corte			X										5
2011	169	B4	2.1	Indeterminado						1				X										5,5
2012	1089	B6	2.5	Indeterminado						1			Raízes	X										4,5
2012	489	F3	2.4	Indeterminado						1			Raízes	X										7
2011	134	F1	2.1	Indeterminado						1				X										2,5
2012	258	H1	2.4	Indeterminado						1			Raízes											1,5
2012	311	J2	2.3	Indeterminado						1	Marca de corte		Raízes	X										6
2011	56	A2	2.1	Indeterminado						1				X										2
2012	238	I3	2.3	Indeterminado						1			Raízes	X										4
21-07-2011	368	C5	2.2	Indeterminado						1				X										2,5
2011	602	A5	2.2	Indeterminado	Costelas					1	Marca de corte		Raízes	X										4,5
29-06-2011	101	L3	2.1	Indeterminado						1				X										2,5
2011	818	B5	2.2	Indeterminado	Costelas					1			Raízes	X										3,5
2012	537	A4	2.3	Indeterminado						1			Raízes	X										3,5
2011	448	A3	2.2	Indeterminado						1				X										3,5
2011	160	E4	2.2	Indeterminado						1				X	Vestígios									1
2011	160	E4	2.2	Indeterminado						1				X	Vestígios									1
2011	386	B1	2b.0	Indeterminado						1			Raízes	X										3,5
2012	498	F3	2.4	Indeterminado						1	Percussão		Raízes	X										10,5
2012	462	E2	2.3	Indeterminado						1			Raízes	X										11
2012	1172	B6	2e.7	Indeterminado						1			Raízes	X										4
2011	102	A1	2.1	Indeterminado	Costelas					1			Raízes	X										8,5
2012	424	F3	2.3	Indeterminado						1			Raízes	X										4
2012	462	F3	2.4	Indeterminado						1			Raízes	X										4
2011	870	C6	2.1	Indeterminado						1			Raízes	X										6,5
2012	39	F1	2.5	Indeterminado						1					Carbonizado									2,5
2012	331	E3	2.3	Indeterminado						1				X										2,5
2012	1074	B6	2.5	Indeterminado						1				X										3,5
30-06-2011	102	J4	2.1	Indeterminado						1			Raízes	X										6,5
	2012	1073	G5	2d.4	Indeterminado					1				X										3,5
21-07-2011	362	C5	2.2	Indeterminado						1				X										3
21-07-2011	319	C5	2.2	Indeterminado						1				X										3
29-06-2011	175	J2	2.1	Indeterminado						1			Raízes	X										6,5
2012	860	D6	2.4	Indeterminado						1				X										5
2012	167	I1	2.3	Indeterminado						1				X	Carbonizado									1
2012	394	H4	2b.1	Indeterminado						1				X										4,5
2011	450	B3	2.2	Indeterminado						1			Raízes	x										4,5
2011	53	A2	2.1	Indeterminado						1			Raízes	X										8,5

Data	ID	Quadr.	U.E.	Taxonomia	Elemento	Lado	Parte	Uni.	Idade	N.º de Restos	Mod. Antrópicas	Mod. Animais	Mod. Naturais	Fract.	Fogo	GL	GLI	Bd	Bp	Bt	HTC	Dd	SD	Frag. cm aprox.
2012	386	H2	2.3	Indeterminado						1				X										3
2012	470	A2	2b.4	Indeterminado						1			Raízes	X										7
2011	221	L3	2.2	Indeterminado						1														2,5
2012	397	B1	2b.3	Indeterminado						1			Raízes											1,5
2012	447	F3	2.4	Indeterminado						1			Raízes	X										2,5
2012	1086	C6	2b.5	Indeterminado						1				X										4
2012	885	D6	2.4	Indeterminado						1				X										3,5
15-07-2011	727	I6	2.4	Indeterminado						1				X										4,5
2012	621	D1	2.4	Indeterminado						1					Vestígios									1,5
	934	C4	2r.5	Indeterminado						1				X										2
2012	415	F3	2.3	Indeterminado						1				X										4
2011	544	G6	2.2	Indeterminado						1				X										3,5
2012	417	F3	2.3	Indeterminado						1														1,5
2012	400	H2	2.4	Indeterminado						1				X										2
2012	346	J4	2.6	Indeterminado						1				X										4,5
2012	193	I1	2.4	Indeterminado						1			Raízes	X										5
2012	551	G3	2.3	Indeterminado	Costelas					2			Raízes	X										6
2011	185	H2	2.2	Indeterminado						1			Raízes	X										5,5
2011	259	D1	2.1	Indeterminado						1					Carbonizado e calcinado									2,5
2012	291	A1	2b.3	Indeterminado						1				X										5,5
29-06-2011	174	J2	2.1	Indeterminado						1			Raízes	X										4
02-07-2011	250	C3	2.1	Indeterminado						1					Carbonizado									3
2012	153	I1	2.3	Indeterminado						1			Raízes	X										7
2012	336	E3	2.6	Indeterminado						1				X										5
2012	419	C1	2.4	Indeterminado						1				X										4
2011	267	A3	2.1	Indeterminado						1				X										3,5
2012	515	E2	2.4	Indeterminado						1			Raízes	X										10
2012	195	J1	2.3	Indeterminado						1				X										3,5
2012	450	G2	2.4	Indeterminado						1					Carbonizado e calcinado									3
2012	329	F1	2d.2	Indeterminado						1			Raízes	X										4
2011	176	C1	2.2	Indeterminado						1				X										3
2011	30	B2	2.1	Indeterminado						1				X										3
2012	641	D1	2.5	Indeterminado						1			Raízes	X										3,5
2012	439	F2	2.4	Indeterminado	Costelas					1			Raízes	X										6
2012	884	D6	2.4	Indeterminado						1			Raízes	X										6
2011	789	B5	2.2	Indeterminado						1					Carbonizado e calcinado									2
11-07-2011	122	I3	2.2	Indeterminado						1														1,5
2012	378	B1	2b	Indeterminado						1			Raízes	X										6
2012	444	F2	2.4	Indeterminado						1			Raízes	X										7
2012	645	F6	2.3	Indeterminado						1				X										4

Data	ID	Quadr.	U.E.	Taxonomia	Elemento	Lado	Parte	Uni.	Idade	N.º de Restos	Mod. Antrópicas	Mod. Animais	Mod. Naturais	Fract.	Fogo	GL	GLI	Bd	Bp	Bt	HTC	Dd	SD	Frag. cm aprox.
2012	354	K6	2.5	Indeterminado						1				X	Carbonizado									1,5
2012	505	J5	2.3	Indeterminado						1				X										2
2012	550	B4	2.3	Indeterminado						1			Raízes	X										5
2012	550	B4	2.3	Indeterminado						1														2
2012	589	C3	2.4	Indeterminado						1				X										5,5
2012	589	C3	2.4	Indeterminado						1														1
13-07-2011	901	E5	2.1	Indeterminado						1				X										3
2012	553	F4	2b.4	Indeterminado						1			Raízes	X										4
2012	323	H3	2.3	Indeterminado						1				X										3
2012	323	H3	2.3	Indeterminado						1					Carbonizado									2,5
2012	578	A4	2.4	Indeterminado						1			Raízes	X										4,5
2012	503	G2	2.4	Indeterminado						1				X										3
2012	911	C4	2.4	Indeterminado						1				X										5
2012	588	B4	2.5	Indeterminado						1			Raízes	X										6
2011	195	A2	2.1	Indeterminado						1				X										2,5
2012	358	G4	2.4	Indeterminado	Costelas					1	Marca de corte		Raízes	X										3
27-06-2011	51	E5	1b.4	Indeterminado						1			Raízes	X										2
2012	545	C3	2.3	Indeterminado						1				X										5,5
2012	435	L4	2.5	Indeterminado						1				X	Carbonizado e calcinado									2,5
	362	L3	2.5	Indeterminado						1			Raízes	X										5
2012	533	B4	2.3	Indeterminado						1														3
2012	461	G2	2.4	Indeterminado	Costelas					1			Raízes	X										4
2011	153	C1	2.2	Indeterminado						1			Raízes	X										3,5
02-07-2011	7	C3	2.1	Indeterminado						1			Raízes	X										4,5
2012	850	C4	2.3	Indeterminado						1														5
2012	174	K4	S/ind.	Indeterminado						1			Raízes	X										6
2012	548	A4	2.3	Indeterminado						1				X										2
2012	479	F4	2.4	Indeterminado						1				X										7,5
2012	899	A5	2.6	Indeterminado						1			Raízes	X										5,5
2012	475	J6	2.5	Indeterminado						1			Raízes	X										4,5
2011	91	E1	2.1	Indeterminado						1			Raízes	X										8
02-07-2011	6	C3	2.1	Indeterminado						1			Raízes	X										6
2012	356	J2	2.5	Indeterminado	Costelas					1			Raízes	X										5
2011	240	C1	2.2	Indeterminado						1				X										3,5
2012	348	B2	2b	Indeterminado	Costelas					1			Raízes	X										8
2012	327	K6	2.4	Indeterminado						1			Raízes	X										5,5
2012	837	D6	2.3	Indeterminado						1					Carbonizado									2
2011	31	B2	2.1	Indeterminado	Costelas					1			Raízes	X										6
2012	806	E6	2.3	Indeterminado						1				X										4
2012	915	B5	2.5	Indeterminado						1				X										4
2012	315	G1	2.3	Indeterminado						1														3

Data	ID	Quadr.	U.E.	Taxonomia	Elemento	Lado	Parte	Uni.	Idade	N.º de Restos	Mod. Antrópicas	Mod. Animais	Mod. Naturais	Fract.	Fogo	GL	GLI	Bd	Bp	Bt	HTC	Dd	SD	Frag. cm aprox.
2012	544	G3	2.3	Indeterminado						1														3,5
2012	350	E4	2.5	Indeterminado						1			Raízes	X	Vestígios									3,5
2011	32	B2	2.1	Indeterminado						1			Raízes	X										6
2012	642	C5	2.3	Indeterminado						1			Raízes	X										5,5
2012	553	A3	2.3	Indeterminado						1			Raízes	Oblíqua										7
2012	366	G4	2.4	Indeterminado						1			Raízes	X										8
2012	683	B3	2.3	Indeterminado						1			Raízes	X										5
2012	855	D6	2.4	Indeterminado						1				X										4
2012	405	B1	2.4	Indeterminado						2			Raízes	X										6
2012	756	A5	2.3	Indeterminado						1														2,5
2012	460	F3	2.4	Indeterminado	Costelas					1			Raízes	X										4,5
28-06-2011	3	H2	2.1	Indeterminado						1				X	Vestígios									2,5
28-06-2011	3	H2	2.1	Indeterminado						1				X										1,5
29-06-2011	134	L3	2.1	Indeterminado						1					Carbonizado									1
29-06-2011	134	L3	2.1	Indeterminado						1					Calcinado									3,5
2012	811	F5	2.3	Indeterminado						1				X										3,5
2012	338	E3	2.4	Indeterminado						1			Raízes	X										8
2011	284	A2	2.2	Indeterminado						2				X										7,5
2012	1114	B6	2.6	Indeterminado						1				X										3
2011	253	B4	2.1	Indeterminado	Costelas					1	Marca de corte		Raízes	X										4,5
2012	347	J4	2.6	Indeterminado						1			Raízes	X										5,5
2012	391	E1	2.4	Indeterminado						1														3
06-07-2011	357	L4	2.2	Indeterminado						1														4
29-06-2011	2	I3	2.1	Indeterminado						1				X										1,5
2012	619	D1	2.4	Indeterminado						1				X										4
2012	252	H1	2.3	Indeterminado						1														3
	641	C5	2.3	Indeterminado						1				X										4,5
2012	268	H1	2.4	Indeterminado						1				X	Carbonizado									2,5
2012	850	D6	2.4	Indeterminado						1				X	Vestígios									4
2012	1282	E5	2.3	Indeterminado						1														1,5
2012	244	L1	2.3	Indeterminado						1														3,5
2012	549	F4	2.4	Indeterminado						1				X										4
2012	549	C3	2.3	Indeterminado						1				X										5
2012	483	D4	2.3	Indeterminado						1					Carbonizado									2
21-07-2011	361	C5	2.2	Indeterminado						1				X										3
2012	1333	E5	2.5	Indeterminado						1				X										5,5
2012	498	E2	2.3	Indeterminado						1				X										3
2012	288	H1	2.5	Indeterminado						1				X										2
2012	288	H1	2.5	Indeterminado						1					Carbonizado									1,5
2012	288	H1	2.5	Indeterminado						1														1,5
2012	517	F3	2.5	Indeterminado						1					Carbonizado									1
2012	517	F3	2.5	Indeterminado						1					Carbonizado									1,5

Data	ID	Quadr.	U.E.	Taxonomia	Elemento	Lado	Parte	Uni.	Idade	N.º de Restos	Mod. Antrópicas	Mod. Animais	Mod. Naturais	Fract.	Fogo	GL	GLI	Bd	Bp	Bt	HTC	Dd	SD	Frag. cm aprox.	
															e calcinado										
2012	329	G1	2.4	Indeterminado						1				X											4
11-07-2011	125	F4	2.1	Indeterminado						1					Carbonizado										3,5
11-07-2011	125	F4	2.1	Indeterminado						1															1,5
2012	1170	B6	2e.7	Indeterminado						2			Raízes	X											8
	364	E3	2.5	Indeterminado						1				X											6,5
2012	1065	G5	2.4	Indeterminado	Costelas					1			Raízes	X											4
2012	1065	G5	2.4	Indeterminado						1			Raízes	X											2,5
2011	91	C1	2.1	Indeterminado						1				X											5
2012	622	A3	2.5	Indeterminado						1			Raízes	X											4
2012	119	L2	2.5	Indeterminado						1				X	Carbonizado										1,5
2012	304	G1	2.3	Indeterminado						1			Raízes	X											7
20-07-2011	289	B1	2b.1	Indeterminado						1			Raízes	X											5
2011	5	E3	2.1	Indeterminado						1					Vestígios										1,5
2012	287	I4	2.3	Indeterminado						1			Raízes	X											4
2011	364	J6	2.2	Indeterminado						1					Vestígios										1,5
2012	435	F3	2.5	Indeterminado						1			Raízes	X											3
2012	572	B4	2.4	Indeterminado						1			Raízes	X											5
2012	503	F3	2.4	Indeterminado						1			Raízes	X											5
2012	353	B2	2b.0	Indeterminado						1			Raízes	X											4,5
2011	307	K5	2.1	Indeterminado						1			Raízes	X											3,5
2012	1060	B6	2.3	Indeterminado						1															4
2012	1060	B6	2.3	Indeterminado						1															1,5
2011	222	L3	2.2	Indeterminado						1					Calcinado										2
2012	446	J6	2.3	Indeterminado						1				X											4,5
05-07-2011	138	G4	2.1	Indeterminado						1			Raízes	X											6,5
2012	983	B5	2.6	Indeterminado						1				X											6
2012	416	F2	2b.2	Indeterminado						1				X											5
07-07-2011	199	A3	2.1	Indeterminado						1			Raízes	X											4,5
2012	359	D2	2.3	Indeterminado						1				X											4
2011	317	D3	2.2	Indeterminado						1															1
2012	963	B6	2.3	Indeterminado						1				X											5,5
2012	445	G2	2.4	Indeterminado						1					Vestígios										4
2012	445	G2	2.4	Indeterminado						1					Vestígios										2
2011	395	F6	2.1	Indeterminado						1			Raízes	X											3
2012	368	C2	2.3	Indeterminado						1															2,5
2012	368	C2	2.3	Indeterminado	Costelas					1			Raízes	X											6
2012	610	J5	2.6	Indeterminado						1															1
2012	677	G6	2.4	Indeterminado						1				X											3
2012	370	G4	2.4	Indeterminado						1				X											6
2012	379	B1	2b	Indeterminado						1			Raízes	X											5
2012	1317	E5	2.4	Indeterminado						1				X											5,5

Data	ID	Quadr.	U.E.	Taxonomia	Elemento	Lado	Parte	Uni.	Idade	N.º de Restos	Mod. Antrópicas	Mod. Animais	Mod. Naturais	Fract.	Fogo	GL	GLI	Bd	Bp	Bt	HTC	Dd	SD	Frag. cm aprox.
19-07-2011	795	H6	2b.2	Indeterminado						1				X										2,5
2012	456	C1	2.5	Indeterminado						1			Raízes	X										6,5
2012	794	A5	2.3	Indeterminado						1			Raízes	X										5,5
2012	580	K5	2.3	Indeterminado						1														2,5
2011	154	C1	2.2	Indeterminado						1				X										5
2012	453	J6	2.3	Indeterminado						1				X	Carbonizado e calcinado									2
2012	1050	G5	2.4	Indeterminado						1					Carbonizado									2
2012	1050	G5	2.4	Indeterminado						1														2
2011	3	A3	2.1	Indeterminado						1			Raízes	X										6
2011	3	A3	2.1	Indeterminado						1				X										3
2011	3	A3	2.1	Indeterminado						1				X										1
2011	3	A3	2.1	Indeterminado						1														2
2012	397	D2	2.4	Indeterminado						2				X										4
2012	532	C3	2.3	Indeterminado						1					Carbonizado									2
29-06-2011	3	I3	2.1	Indeterminado						1														1,5
2012	258	J4	2.4	Indeterminado						1				X										5,5
2012	627	D1	2.4	Indeterminado						1														1
2012	652	A4	2e.6	Indeterminado						1					Carbonizado									1
2012	652	A4	2e.6	Indeterminado						1					Carbonizado									1,5
2012	652	A4	2e.6	Indeterminado						1														1,5
2012	890	D6	2.5	Indeterminado						1			Raízes	X										5
2012	191	K4	2.5	Indeterminado						1														1
2012	449	F3	2.4	Indeterminado						1				X										4,5
2012	204	K4	2.5	Indeterminado						1				X										3,5
2012	200	J3	2.3	Indeterminado	Costelas					1			Raízes	X										3,5
2012	292	I4	2.3	Indeterminado						1														3
2012	888	D6	2.5	Indeterminado						1				X										3,5
2012	240	L6	2.3	Indeterminado						1														1,5
2012	539	A4	2.3	Indeterminado						1			Raízes	X										6,5
01-07-2011	1	C2	2.1	Indeterminado						1	Percussão		Raízes	X										5,5
01-07-2011	1	C2	2.1	Indeterminado						1														1,5
09-07-2011	75	B4	2.1	Indeterminado						1			Raízes	X										5
2012	851	C4	2.3	Indeterminado						1			Raízes	X										5
2011	1241	E5	2.2	Indeterminado						1	Marca de corte			X										4
2012	589	D1	2.3	Indeterminado						1			Raízes	X										5,5
2011	185	F1	2.2	Indeterminado						1				X	Carbonizado									1,5
2011	209	C1	2.2	Indeterminado						1				X										3
2012	471	F3	2.4	Indeterminado						1			Raízes	X										4,5
2011	260	B4	2.1	Indeterminado						1				X										4
2011	568	D6	2.1	Indeterminado	Costelas					1			Raízes	X										3
2011	250	C5	2.1	Indeterminado	Costelas					1			Raízes	X										3

Data	ID	Quadr.	U.E.	Taxonomia	Elemento	Lado	Parte	Uni.	Idade	N.º de Restos	Mod. Antrópicas	Mod. Animais	Mod. Naturais	Fract.	Fogo	GL	GLI	Bd	Bp	Bt	HTC	Dd	SD	Frag. cm aprox.
2011	664	F5	2.2	Indeterminado						1				X										4
2011	664	F5	2.2	Indeterminado						1														2
2011	664	F5	2.2	Indeterminado						1					Carbonizado									1
21-07-2011	365	C5	2.2	Indeterminado						1				X										2
2012	466	J6	2.4	Indeterminado						1			Raízes	X										2,5
2011	38	C4	2.1	Indeterminado						1				X										2
2011	495	B3	2.2	Indeterminado	Costelas					1			Raízes											1,5
2012	596	D1	2.3	Indeterminado						1				X										6,5
2012	364	G4	2.4	Indeterminado						1				X										4
2012	610	A4	2.5	Indeterminado						1			Raízes	X										3
2012	610	A4	2.5	Indeterminado						1			Raízes	X										3
2012	197	J1	2.3	Indeterminado						1			Raízes	X										6
2012	1023	E5	2.3	Indeterminado						1				X										3,5
15-07-2011	749	I6	2.4	Indeterminado						1				X										2,5
2012	364	J4	2.6	Indeterminado						1			Raízes	X										5,5
07-07-2011	82	A3	2.1	Indeterminado						1			Raízes	X										5,5
2012	347	I2	2.5	Indeterminado	Costelas					2			Raízes	X										5
2012	359	G4	2.4	Indeterminado						1														4
2012	582	A4	2.4	Indeterminado						1			Raízes	X										7
11-07-2011	571	D5	2.1	Indeterminado						1			Raízes	X										3,5
2012	398	F4	2.3	Indeterminado						1														3
2012	398	F4	2.3	Indeterminado						1														1,5
2012	1016	B5	2.4	Indeterminado						1				X										3
2012	1315	E5	2.4	Indeterminado	Costelas		Proximal			1				X										3,5
2012	1315	E5	2.4	Indeterminado						1														2
2011	378	B3	2.1	Indeterminado						1				X										5
2011	9	B1	2b.1	Indeterminado						1			Raízes	X										7,5
2012	1319	E5	2.4	Indeterminado						1			Raízes	X	Carbonizado e calcinado									3,5
2012	942	B5	2.6	Indeterminado						1				X										1,5
13-07-2011	644	I5	2.3	Indeterminado						1														1
2012	533	F3	2.5	Indeterminado						1			Raízes	X										4,5
2012	324	I2	2.4	Indeterminado						1				X										2,5
2012	842	D6	2.3	Indeterminado						2			Raízes	X										9
2012	529	A4	2.3	Indeterminado						1														4,5
2012	303	I2	2.3	Indeterminado						1			Raízes	X										5,5
2012	336	G1	2.4	Indeterminado						1			Raízes	X										13
2012	495	D4	2.4	Indeterminado						1	Percussão		Raízes	X										11,5
2011	28	B2	2.1	Indeterminado						2				X										11
2011	1325	H5	2.3	Indeterminado						1			Raízes	X										3
2012	302	H3	2.3	Indeterminado						1				X										7
2012	828	F5	2.4	Indeterminado						1			Raízes	X										4,5

Data	ID	Quadr.	U.E.	Taxonomia	Elemento	Lado	Parte	Uni.	Idade	N.º de Restos	Mod. Antrópicas	Mod. Animais	Mod. Naturais	Fract.	Fogo	GL	GLI	Bd	Bp	Bt	HTC	Dd	SD	Frag. cm aprox.
2012	828	F5	2.4	Indeterminado						1														2
2012	828	F5	2.4	Indeterminado						1				X										3
2011	123	G2	S/ind.	Indeterminado						1				X										4,5
2011	123	G2	S/ind.	Indeterminado						1				X										1,5
2011	123	G2	S/ind.	Indeterminado						1														2
2011	69	A2	2.1	Indeterminado						1	Percussão	Roído		X										3
2012	204	I1	2.5	Indeterminado						1			Raízes	X										4
2012	196	J1	2.3	Indeterminado						1				X										5
05-07-2011	75	K3	2.1	Indeterminado						1														1,5
05-07-2011	75	K3	2.1	Indeterminado						1														0,5
2012	926	D5	2.3	Indeterminado	Costelas					1				X										3
2012	926	D5	2.3	Indeterminado						1				X										3,5
2012	926	D5	2.3	Indeterminado						1				X										3,5
2012	632	D1	2.4	Indeterminado						1				X										1,5
2012	632	D1	2.4	Indeterminado						1				X										1
2012	632	D1	2.4	Indeterminado						1				X										1,5
2012	695	B3	2.4	Indeterminado						1				X										5,5
2012	426	D2	2.5	Indeterminado						1			Raízes	X										4
20-07-2011	821	D6	2.2	Indeterminado						1				X										2
2012	576	A3	2.4	Indeterminado						1				X										6,5
07-07-2011	2	D4	2.1	Indeterminado						1														2
02-07-2011	219	J5	2.1	Indeterminado						2		Roído		X										8
2011	167	A2	2.1	Indeterminado						1														1,5
2012	438	C2	2.5	Indeterminado						1				X										2,5
2012	438	C2	2.5	Indeterminado						1				X										2,5
2012	438	C2	2.5	Indeterminado						1														2,5
13-07-2011	555	F5	2.1	Indeterminado						1														2
2012		K4	S/ind.	Indeterminado						1				X										1,5
2012	730	B5	2.2	Indeterminado						1				X										3
2012	730	B5	2.2	Indeterminado						1														2
2012	164	K4	2.3	Indeterminado						1														1
2011	44	F3	2.1	Indeterminado						1				X										4,5
2011	44	F3	2.1	Indeterminado						1														2
14-07-2011	356	G3	2.2	Indeterminado						1			Raízes	X										2,5
14-07-2011	356	G3	2.2	Indeterminado						1				X										1
14-07-2011	356	G3	2.2	Indeterminado						1				X										2
14-07-2011	356	G3	2.2	Indeterminado						1				X										2,5
2012	435	H4	2d.4	Indeterminado						1			Raízes	X										3,5
2012	542	A3	2.3	Indeterminado						1		Roído												6,5
2012	467	F3	2.4	Indeterminado						1				X										6
2011	566	D6	2.1	Indeterminado						1			Raízes	X										3
2012	843	E6	2.4	Indeterminado						1				X										5

Data	ID	Quadr.	U.E.	Taxonomia	Elemento	Lado	Parte	Uni.	Idade	N.º de Restos	Mod. Antrópicas	Mod. Animais	Mod. Naturais	Fract.	Fogo	GL	GLI	Bd	Bp	Bt	HTC	Dd	SD	Frag. cm aprox.
2012	1566	A6	2e.6	Indeterminado						1														2
2012	1566	A6	2e.6	Indeterminado						1														2,5
2012	213	I3	2.3	Indeterminado						1				X										2,5
2011	166	B4	2.1	Indeterminado						1			Raízes	X										5
2012	307	G1	2.3	Indeterminado						1				X										4
2012	1115	C6	2e.6	Indeterminado						1														2
2012	428	F3	2.3	Indeterminado						1				X	Vestígios									1,5
2012	675	F4	2.5	Indeterminado						1				X										3
2012	477	F3	2.4	Indeterminado						1				X										3
2012	707	B3	2.5	Indeterminado						1				X										2,5
2011	226	B4	2.1	Indeterminado						1														3
2011	197	L3	2.2	Indeterminado						1				X										3
2012	483	J6	2.5	Indeterminado						2			Raízes	X										4,5
2012	188	J3	2.3	Indeterminado						1			Raízes	X										10,5
2012	963	B5	2.6	Indeterminado						1				X										2,5
2011	187	E2	2.2	Indeterminado						1			Raízes	X										6
2012	621	A3	2.5	Indeterminado						1				X										3
2011	3	A2	2.1	Indeterminado						1			Raízes	X										1,5
13-07-2011	896	H5	2b.2	Indeterminado						1														2
2012	361	F1	2.5	Indeterminado						1				X										4,5
2012	476	D4	2.3	Indeterminado						1			Raízes	X										4,5
2012	344	B2	2b	Indeterminado						1			Raízes	X										6
2011	381	A4	2.2	Indeterminado						1														4,5
2011	556	D6	2.1	Indeterminado	Costelas					1			Raízes	X										7
2012	504	J6	S/ind.	Indeterminado						1					Carbonizado									2
2012	1354	A6	2.4	Indeterminado						1			Raízes	X										7,5
09-07-2011	112	B3	2.1	Indeterminado						1			Raízes	X										7
2012	1303	E5	2.3	Indeterminado						1				X										4
2012	435	F4	2.3	Indeterminado						1			Raízes	X										7,5
15-07-2011	869	I6	2.4	Indeterminado						1				X										3,5
2012	493	J5	2.3	Indeterminado						1			Raízes	X										4,5
2012	537	F3	2.4	Indeterminado						1			Raízes	X										4
2012	406	C1	2b.1	Indeterminado						1				X										5
2011	86	F1	2.1	Indeterminado						1			Raízes	X										6
2012	239	J3	2.5	Indeterminado						1			Raízes	X										5
29-06-2011	47	L3	2.1	Indeterminado						1				X										1,5
2012	398	C1	2b.1	Indeterminado						1				X										4
2012	314	H3	2.3	Indeterminado						1				X	Calcinado									2
2012	311	H3	2.3	Indeterminado						1			Raízes	X										3,5
2012	420	F3	2.3	Indeterminado						1														4,5
2012	1111	B6	2.6	Indeterminado						1				X										5
2012	923	C4	2r.5	Indeterminado						1			Raízes	X										3

Data	ID	Quadr.	U.E.	Taxonomia	Elemento	Lado	Parte	Uni.	Idade	N.º de Restos	Mod. Antrópicas	Mod. Animais	Mod. Naturais	Fract.	Fogo	GL	GLI	Bd	Bp	Bt	HTC	Dd	SD	Frag. cm aprox.
2012	175	K1	2.3	Indeterminado						1														2,5
2012	645	F4	2b.4	Indeterminado						1				X	Vestígios									4,5
2012	510	J5	S/ind.	Indeterminado						1			Raízes	X										3
2012	578	A3	2.4	Indeterminado						1				X										4,5
2012	239	I3	2.3	Indeterminado						1				X										7
2012	152	K3	2.3	Indeterminado						1			Raízes	X										2,5
2012	307	J2	2.3	Indeterminado						1			Raízes	X										6,5
2012	209	J3	S/ind.	Indeterminado						1														2
2012	651	F6	2.3	Indeterminado						1				X										8
2012	833	D6	2.3	Indeterminado						1				X	Vestígios									3
2011	4	A2	2.1	Indeterminado						1				X										4
2012	696	C5	2b.5	Indeterminado						1				X										3,5
2012	892	A5	2e.6	Indeterminado						1				X										3
2012	892	A5	2e.6	Indeterminado						1														2,5
2012	463	E2	2.3	Indeterminado						1				X										2,5
2012	372	G4	2.4	Indeterminado	Costelas					1			Raízes	X										4,5
2012	328	G4	2.3	Indeterminado						1				X										4,5
2012	359	J4	2.6	Indeterminado						1				X										3,5
2012	255	L6	2.4	Indeterminado						1					Vestígios									2,5
2012	254	L1	2.3	Indeterminado						1				X										3
2012	512	E2	2.4	Indeterminado						1				X										4,5
13-07-2011	423	C4	2.1	Indeterminado						1				X										6,5
2012	225	I3	2.3	Indeterminado						1														1
2012	1531	A6	2.5	Indeterminado						1				X										2
2012	1531	A6	2.5	Indeterminado						1			Raízes	X										3
2012	1531	A6	2.5	Indeterminado						1				X										3
2012	1531	A6	2.5	Indeterminado						1				X										3
2012	680	G6	2.4	Indeterminado	Costelas					1				X										3
07-07-2011	116	D4	2.1	Indeterminado						1														2,5
2011	299	D1	2.1	Indeterminado						1				X										2
2012	362	G4	2.1	Indeterminado						1	Percussão			X										6
	542	A4	2.3	Indeterminado						1			Raízes	X	Carbonizado									5,5
21-07-2011	234	D2	2.2	Indeterminado						1				X										3
21-07-2011	234	D2	2.2	Indeterminado						1				X										2
21-07-2011	234	D2	2.2	Indeterminado						1														1
2012	238	J4	2.3	Indeterminado						1				X										2,5
2012	238	J4	2.3	Indeterminado						1														2,5
2012	1150	B6	2e.6	Indeterminado						1														1
13-07-2011	192	H3	2.2	Indeterminado						1			Raízes	X										5
2012	904	D6	2.5	Indeterminado						1				X										3
2011	125	L6	2.1	Indeterminado						1			Raízes	X										5
2012	822	A5	2.4	Indeterminado						1				X										3

Data	ID	Quadr.	U.E.	Taxonomia	Elemento	Lado	Parte	Uni.	Idade	N.º de Restos	Mod. Antrópicas	Mod. Animais	Mod. Naturais	Fract.	Fogo	GL	GLI	Bd	Bp	Bt	HTC	Dd	SD	Frag. cm aprox.
2012	822	A5	2.4	Indeterminado						1				X										2
2012	526	F3	2.5	Indeterminado						3			Raizes	X										10
01-07-2011	8	G2	2.0	Indeterminado						1														3
2012	383	E1	2.4	Indeterminado						1				X	Carbonizado									1,5
2012	1526	A6	2.4	Indeterminado						1				X										3
	1529	A6	2.4	Indeterminado						1				X										6,5
2012	338	E4	2.4	Indeterminado						2				X										8
2012	546	C3	2.3	Indeterminado						1				X										3
2012	304	J2	2.3	Indeterminado						1			Raizes	X										9
2012	413	L4	2.3	Indeterminado						1					Vestígios									1
2011	342	F6	2.1	Indeterminado						1														4
2012	1322	E5	2.4	Indeterminado						1				X										3,5
15-07-2011	750	I6	2.4	Indeterminado						2				X										4,5
2012	528	E2	2.4	Indeterminado						1				X										9
2011	132	F1	2.1	Indeterminado						1				X										4
2012	602	D1	2.3	Indeterminado						2				X										5,5
2012	602	D1	2.3	Indeterminado						1														4
2012	363	G1	2.5	Indeterminado						1														1
2012	363	G1	2.5	Indeterminado						1														2
2012	346	J2	2.5	Indeterminado						1														1
2012	346	J2	2.5	Indeterminado						1														2
2012	427	C2	2.5	Indeterminado						1														3
2012	427	C2	2.5	Indeterminado						1														3
2012	427	C2	2.5	Indeterminado						1														2
12-07-2011	817	G5	2.2	Indeterminado						1														2
12-07-2011	817	G5	2.2	Indeterminado						1														2
12-07-2011	817	G5	2.2	Indeterminado						1														2
12-07-2011	817	G5	2.2	Indeterminado						1														2
12-07-2011	817	G5	2.2	Indeterminado						1														2
2012	252	J4	2.3	Indeterminado						1				X										6
2011	235	F3	2.2	Indeterminado						1				X	Calcinado									2
2011	438	B3	2.2	Indeterminado						5				X										12
2012	434	L4	2.5	Indeterminado						2				X										3,5
2011	298	L4	S/ind.	Indeterminado						1														1
2011	117	E1	2.1	Indeterminado	Costelas					1				X										4
2012	328	K6	2.4	Indeterminado						1				X										2,5
2012	532	A4	2.3	Indeterminado						1				X	Carbonizado									5
2012	414	D2	2.4	Indeterminado						1				X										5
2012	211	J3	2.4	Indeterminado						1				X	Vestígios									3
2012	646	F6	2.3	Indeterminado						1														3
2012	595	A4	2.4	Indeterminado						2			Raizes	X										8
2012	239	L6	2.3	Indeterminado						1														1,5

Data	ID	Quadr.	U.E.	Taxonomia	Elemento	Lado	Parte	Uni.	Idade	N.º de Restos	Mod. Antrópicas	Mod. Animais	Mod. Naturais	Fract.	Fogo	GL	GLI	Bd	Bp	Bt	HTC	Dd	SD	Frag. cm aprox.	
2012	505	J5	2.3	Indeterminado						1														2,5	
2011	333	B3	2.1	Indeterminado						1															2
2011	694	B5	2.2	Indeterminado						1					Calcinado										1,5
2011	159	H2	2.2	Indeterminado						1			Raízes	X											4,5
2011	58	C1	2.1	Indeterminado						1				X											3,5
2012	581	K5	2.4	Indeterminado						1															1,5
2011	449	B3	2.2	Indeterminado						1			Raízes	X											3,5
2012	346	E3	2.4	Indeterminado						1				X											3
2012	645	G3	2.5	Indeterminado						1				X	Carbonizado										3
2012	492	J5	2.3	Indeterminado						1															2
2011	157	H4	2.2	Indeterminado						1															2,5
2012	270	K2	2.5	Indeterminado						1															4,5
2012	329	E3	2.3	Indeterminado						1			Raízes	X											3
2012	321	G4	2.3	Indeterminado						1				X											5
2012	152	I1	2.3	Indeterminado						1															2
2012	398	H4	2b.1	Indeterminado	Costelas					1			Raízes	X											5
12-07-2011	237	G1	2.2	Indeterminado						1			Raízes	X											11,5
2012	1297	A6	2.3	Indeterminado						1			Raízes	X											2
2012	1297	A6	2.3	Indeterminado						1															2
05-07-2011	40	I2	2.1	Indeterminado						2			Raízes	X											6
05-07-2011	40	I2	2.1	Indeterminado						1			Raízes	X											3
2012	700	B3	2.4	Indeterminado						1			Raízes	X											4,5
2012	700	B3	2.4	Indeterminado						1			Raízes	X											3,5
2012	700	B3	2.4	Indeterminado						1				X											4,5
29-06-2011	133	L3	2.1	Indeterminado						1				X											1,5
29-06-2011	133	L3	2.1	Indeterminado						1															1
29-06-2011	133	L3	2.1	Indeterminado						1															1,5
2011	84	C1	S/ind.	Indeterminado						1				X											2
2011	84	C1	S/ind.	Indeterminado						1				X											4
2012	698	C5	2r.5	Indeterminado						1				X	Carbonizado										3,5
2012	547	A4	2.3	Indeterminado						1	Percussão			X											5,5
29-06-2011	46	L3	2.1	Indeterminado						1															2
2011	828	B5	2.2	Indeterminado						1				X											2,5
2012	1036	G5	2.4	Indeterminado						1				X											3
2011	180	B3	2.1	Indeterminado						1	Marca de corte			X											2,5
2012	422	G2	2.3	Indeterminado						1				X											4
2012	467	E2	2.3	Indeterminado						1			Raízes	X											3,5
2012	459	F3	2.4	Indeterminado						1				X											3
2012	977	B5	2.6	Indeterminado						1			Raízes	X											7,5
2011	227	H1	2.2	Indeterminado						1				X											5
2012	361	G1	2.5	Indeterminado	Crânio					1				X											3
2012	192	I1	2.4	Indeterminado						1				X	Calcinado										3

Data	ID	Quadr.	U.E.	Taxonomia	Elemento	Lado	Parte	Uni.	Idade	N.º de Restos	Mod. Antrópicas	Mod. Animais	Mod. Naturais	Fract.	Fogo	GL	GLI	Bd	Bp	Bt	HTC	Dd	SD	Frag. cm aprox.
12-09-2012	?	G4	2.4	Indeterminado						1			Raízes	X										4
29-06-2011	9	J2	2.1	Indeterminado						1			Raízes	X										6
2011	253	B2	2.1	Indeterminado						1				X	Carbonizado e calcinado									3,5
2011	222	K2	2.2	Indeterminado						1				X										2
2011	88	A1	2.1	Indeterminado						1				X										4
2012	368	K4	S/ind.	Indeterminado						1			Raízes	X										5,5
2011	756	C4	2.2	Indeterminado						1														1,5
2012	278	K6	2.2	Indeterminado						1														2,5
2012	550	C3	2.3	Indeterminado						1				X										2
2011	231	D1	2.1	Indeterminado						1				X										4
2012	1334	E5	2.5	Indeterminado						1				X										4,5
2012	397	C1	2b.1	Indeterminado						1				X										2,5
2012	410	D2	2.4	Indeterminado						1														2
2012	1149	B6	2e.6	Indeterminado						1				X										2
	700	D5	2.2	Indeterminado						1														2
	700	D5	2.2	Indeterminado						1														2
2012	1100	B6	2.6	Indeterminado	Costelas					1			Raízes	X										6,5
2012	420	L4	2.4	Indeterminado						1					Carbonizado									2
2012	532	A3	2.3	Indeterminado						1			Raízes	X										7
27-06-2011	365	C6	1b.2	Indeterminado						2														2,5
2012	296	G1	2.3	Indeterminado						1			Raízes	X										4,5
2012	170	K4	2.3	Indeterminado						1				X										3
2012	331	F1	2d.2	Indeterminado						1				X	Carbonizado e calcinado									3
2012	331	F1	2d.2	Indeterminado						1				X	Carbonizado									3
2012	331	F1	2d.2	Indeterminado						1														1
2012	559	J5	2.5	Indeterminado						1				X										5
2012	559	J5	2.5	Indeterminado						1				X										3,5
2011	771	C6	2.1	Indeterminado						1														2
2011	521	G6	2.2	Indeterminado						1				X										3
2011	802	F5	2.2	Indeterminado						1				X										9
2012	593	K5	2.4	Indeterminado						1														1,5
2012	530	A4	2.3	Indeterminado						1			Raízes	X										8,5
2012	530	A4	2.3	Indeterminado						1			Raízes	X										3
07-07-2011	38	A3	2.1	Indeterminado						1				X										4
2012	277	I2	2.3	Indeterminado						1				X										4,5
07-08-2011	222	J4	2.2	Indeterminado						1			Raízes	X										5
21-07-2011	499	C5	2.2	Indeterminado						1														3
2012	911	B5	2.4	Indeterminado						1				X										2,5
2012	587	K5	2.4	Indeterminado						1					Vestígios									2
2012	587	K5	2.4	Indeterminado						1				X										2
2011	587	D6	2.1	Indeterminado	Costelas					2				X										3,5

Data	ID	Quadr.	U.E.	Taxonomia	Elemento	Lado	Parte	Uni.	Idade	N.º de Restos	Mod. Antrópicas	Mod. Animais	Mod. Naturais	Fract.	Fogo	GL	GLI	Bd	Bp	Bt	HTC	Dd	SD	Frag. cm aprox.
2012	779	A5	2.3	Indeterminado						1			Raízes	X										3
2012	450	C1	2.4	Indeterminado						1			Raízes	X										4,5
2012	450	C1	2.4	Indeterminado						1				X										1,5
2011	821	B5	2.2	Indeterminado						1				X										3
2012	259	J4	2.4	Indeterminado						1			Raízes	X										11
11-07-2011	143	I3	2.2	Indeterminado						1				X										3
2012	111	L2	2.4	Indeterminado						1				X										1
2012	111	L2	2.4	Indeterminado						1				X										1,5
2012	166	I1	2.3	Indeterminado						1				X	Carbonizado e calcinado									2,5
2012	857	H6	2b.4	Indeterminado						1				X										7,5
2012	900	D6	2.5	Indeterminado						1			Raízes	X										4,5
2012	1330	H5	2.4	Indeterminado						1														3
08-07-2011	1	E4	2.1	Indeterminado						1														2
2011	158	K1	2.2	Indeterminado						1			Raízes	X										3,5
15-07-2011	876	I6	2.4	Indeterminado						1				X	Carbonizado									3
07-07-2011	233	A3	2.1	Indeterminado						1				X	Carbonizado									2,5
08-07-2011	173	J4	2.2	Indeterminado						1														2
2012	1021	G5	2.3	Indeterminado						1														3,5
2012	578	G3	2.3	Indeterminado						1					Carbonizado									2
2012	578	G3	2.3	Indeterminado						1					Carbonizado									2
2012	452	C1	2.4	Indeterminado						1				X										4
2011	280	K6	2.2	Indeterminado						1				X										4,5
2011	280	K6	2.2	Indeterminado						1				X										2
2012	497	F3	2.4	Indeterminado						1				X										5,5
2012	102	L2	2.3	Indeterminado						1				X										2,5
2012	102	L2	2.3	Indeterminado						1			Raízes											2
2012	261	J4	2.4	Indeterminado						1				X										4
2012	261	J4	2.4	Indeterminado						1														12,5
2012	536	E2	2.5	Indeterminado						1				X										2
2012	536	E2	2.5	Indeterminado						1					Carbonizado e calcinado									3
2012	293	H1	2.5	Indeterminado						1					Carbonizado e calcinado									3,5
2012	881	B5	2.3	Indeterminado						1					Calcinado									3
2012	442	F2	2.4	Indeterminado						1				X										3
2012	442	F2	2.4	Indeterminado						1				X	Calcinado									1
2012	651	C5	2.3	Indeterminado						1			Raízes	X										7,5
2012	360	G4	2.4	Indeterminado						1			Raízes	X										7,5
2011	183	F4	2.1	Indeterminado						1			Raízes	X										3,5
2012	257	J4	2.4	Indeterminado						1														3,5
2012	521	G2	2.5	Indeterminado						2				X										6,5
2012	439	C1	2.3	Indeterminado						1			Raízes	X										7,5

Data	ID	Quadr.	U.E.	Taxonomia	Elemento	Lado	Parte	Uni.	Idade	N.º de Restos	Mod. Antrópicas	Mod. Animais	Mod. Naturais	Fract.	Fogo	GL	GLI	Bd	Bp	Bt	HTC	Dd	SD	Frag. cm aprox.
2012	802	E6	2.3	Indeterminado						1			Raízes	X										4
2012	941	D5	2.4	Indeterminado						1			Raízes	X	Carbonizado									3,5
2012	594	D1	2.3	Indeterminado						1			Raízes	X	Carbonizado									4
2012	479	J6	2.5	Indeterminado						1				X										3
2011	7	E1	2.1	Indeterminado						1			Raízes	X										4,5
2012	369	G4	2.1	Indeterminado						1				X										6
2012	909	D6	2b.5	Indeterminado						1				X	Vestígios									4
2012	317	I2	2.4	Indeterminado						1				X										4,5
2012	574	A3	2.4	Indeterminado						1				X										3
2012	192	J3	2.3	Indeterminado						1			Raízes	X										4,5
2012	1081	B6	2.5	Indeterminado						1			Raízes	X										4,5
2012	479	E2	2.3	Indeterminado						1				X										3
2012	818	A5	2.4	Indeterminado						1														2
2012	242	J4	2.3	Indeterminado						1					Vestígios									1,5
2011	72	C4	2.1	Indeterminado						1			Raízes	X										5,5
2012	279	H1	2.5	Indeterminado						1														1,5
2012	279	H1	2.5	Indeterminado						1					Carbonizado									0,5
2012	927	C4	2r.5	Indeterminado	Costelas					1														2,5
2012	370	B2	2b.4	Indeterminado						1				X										4
2011	184	F1	2.2	Indeterminado						1				X										3
2011	184	F1	2.2	Indeterminado						1					Carbonizado									1
2011	45	A3	2.1	Indeterminado						1				X										3,5
2012	1070	C6	2.4	Indeterminado						1			Raízes	X										5
2012	1070	C6	2.4	Indeterminado						1			Raízes	X										2,5
2012	389	B1	2b	Indeterminado						1			Raízes	X										5,5
2012	929	D5	2.3	Indeterminado						1				X										4,5
2012	929	D5	2.3	Indeterminado						1				X										5
2011	712	A5	2.2	Indeterminado						1					Vestígios									4
2012	1086	B6	2.5	Indeterminado						1			Raízes	X										5
2012	517	E2	2.4	Indeterminado						1	Marca de corte			X										3,5
2012	517	E2	2.4	Indeterminado						1					Carbonizado									2
2012	915	D6	2.5	Indeterminado						1														3,5
2012	356	C2	2.3	Indeterminado						1			Raízes											4,5
2012	356	C2	2.3	Indeterminado						1				X										2,5
2012	356	C2	2.3	Indeterminado						1				X	Carbonizado									2
2012	356	C2	2.3	Indeterminado						1				X	Carbonizado									0,5
2012	1041	C6	2.3	Indeterminado						1			Raízes	X										4
2012	326	I2	2.4	Indeterminado						1			Raízes	X										3
2012	1062	C6	2.4	Indeterminado						1			Raízes	X										7
2012	401	J4	2.6	Indeterminado						1	Marca de corte			X										4
2012	468	A2	S/ind.	Indeterminado						1				X	Vestígios									3
2012	948	B5	2.5	Indeterminado						1														3

Data	ID	Quadr.	U.E.	Taxonomia	Elemento	Lado	Parte	Uni.	Idade	N.º de Restos	Mod. Antrópicas	Mod. Animais	Mod. Naturais	Fract.	Fogo	GL	GLI	Bd	Bp	Bt	HTC	Dd	SD	Frag. cm aprox.
2012	478	G2	2.4	Indeterminado						2					Calcinado									3
2012	341	F1	2d.4	Indeterminado						1				X										2
02-07-2011	55	C3	2.1	Indeterminado						1			Raízes											2
2010	949	I5	2.5	Indeterminado						1				X										1,5
29-06-2011	36	L2	2.1	Indeterminado						1														4
2012	183	K1	2.4	Indeterminado						1				X										3
21-07-2011	363	C5	2.2	Indeterminado						1				X										2
2011	465	E2	2.3	Indeterminado						1				X	Carbonizado									1
2012	938	I5	2.5	Indeterminado						1														1,5
2011	129	B4	2.1	Indeterminado						1			Raízes	X										4,5
2012	416	H2	2.4	Indeterminado	Vértebra					1				X										4
20-07-2011	787	D6	2.2	Cervus elaphus	Metacarpo	Esq.	Proximal	X	adulto	1	Percussão		Raízes	X					3,1					
2012	608	K4	2.5	Cervus elaphus	Falange II		Completo	X	adulto	1			Raízes			3,3		1,45	1,8				1,3	
2012	531	B4	2.3	Cervus elaphus	Metacarpo	Drt.	Proximal	X	adulto	1			Raízes	Oblíqua	Carbonizado				3,7					
2012	240	H1	2.3	Cervus elaphus	Falange III		Completo	X	adulto	1														
2011	420	J6	2.2	Cervus elaphus	Úmero	Drt.	Diáfise distal		adulto	1			Raízes	X										6
2012	361	G4	2.4	Cervus elaphus	Falange II		Completo	X	adulto	1			Raízes											
2012	426	H2	2.5	Sus scrofa	Falange III		Completo	X	adulto	1														
2012	331	J4	2.5	Cervus elaphus	Falange II		Completo	X	adulto	1														
2012	258	I3	2.4	Cervus elaphus	Falange I		Proximal	X	adulto	1				Oblíqua										
2012	523	E2	2.4	Cervus elaphus	Áxis		Anterior	X	adulto	1				X										
2011	492	D6	2.1	Felis silvestris	Falange I		Completo	X	adulto	1														
2012	393	C1	2b.1	Cervus elaphus	Tibia	Drt.	Distal		adulto	1				X	Carbonizado									3,5
2012	834	D6	2.3	Indeterminado	Vértebra cervical		Completo		adulto	1														
2012	544	C3	2.3	Cervus elaphus	Rádio	Drt.	Proximal	X	adulto	2	Marca de corte			Oblíqua					4,3					
07-07-2011	86	A3	2.1	Cervus elaphus	Falange II		Completo	X	adulto	1														
2011	1003	C6	2.2	Cervus elaphus	Rádio	Esq.	Proximal	X	adulto	1			Raízes	Oblíqua	Carbonizado				4,5					
28-06-2011	115	J5	1b.3	Capreolus capreolus	Escápula	Drt.	Proximal	X	adulto	1				Oblíqua	Vestígios									
09-07-2011	113	B3	2.1	Cervus elaphus	Rádio	Esq.	Distal	X	adulto	1			Raízes	Oblíqua				4						
2012	365	C4	2.3	Cervus elaphus	Tibia	Esq.	Distal	X	adulto	1			Raízes	Oblíqua				4,1						
2012	852	C4	2.3	Cervus elaphus	Calcâneo	Esq.	Proximal	X	adulto	1				X										
2011	495	A3	2.2	Cervus elaphus	Falange III		Completo	X	adulto	1			Raízes											
29-06-2011	31	J2	2.1	Sus scrofa	Úmero	Esq.	Diáfise distal		adulto	1			Raízes	X										
2012	603	J5	S/ind.	Cervus elaphus	Rádio	Drt.	Diáfise		adulto	1	Percussão		Raízes	X										
2012	646	G3	2.3	Cervus elaphus	Falange III		Completo	X	adulto	1														
2012	406	F2	2b.2	Cervus elaphus	Bulla timpanica				adulto	1														
2012	539	B4	2.3	Cervus elaphus	Rádio	Esq.	Distal	X	adulto	2														
2012	412	B1	2.4	Sus scrofa	Metápodo		Distal	X	adulto	1	Marca de corte		Raízes	Oblíqua										
2012	584	G3	2.3	Castor fiber	Fémur	Esq.	Proximal	X	jovem	1														
2012	565	B4	2.4	Sus scrofa	Escápula	Esq.	Proximal	X	jovem	1		Puntado		X										

Data	ID	Quadr.	U.E.	Taxonomia	Elemento	Lado	Parte	Uni.	Idade	N.º de Restos	Mod. Antrópicas	Mod. Animais	Mod. Naturais	Fract.	Fogo	GL	GLI	Bd	Bp	Bt	HTC	Dd	SD	Frag. cm aprox.
2012	565	A3	2.4	Cervus elaphus	Falange I		Proximal	X	adulto	1														
2011	77	E3	2.2	Cervus elaphus	Tibia		Epífise Proximal	X	jovem	1									6,3					
2011	377	B3	2.1	Sus scrofa	Scaphoid	Drt.	Completo	X	adulto	1														
2012	862	C4	2.3	Cervus elaphus	Escápula	Drt.	Proximal	X	adulto	47		Puntado		X										
2012	328	E4	2.4	Felis silvestris	Úmero	Esq.	Distal	X	adulto	1			Raízes	Oblíqua				1,9		1,45	0,6	1,3		
2012	693	B3	2.4	Cervus elaphus	Metápodo		Epífise Distal	X	jovem	1														
07-07-2011	85	A3	2.1	Cervus elaphus	Semilunar	Esq.	Completo	X	adulto	1			Raízes	X										
12-07-2011	479	I6	2.2	Cervus elaphus	Pyramidal	Esq.	Completo	X	adulto	1			Raízes											
2012	593	A4	2.5	Cervus elaphus	Calcâneo	Drt.	Distal	X	adulto	4			Raízes	X										
2011	280	E1	2.2	Cervus elaphus	Úmero	Drt.	Distal	X	adulto	1								4,95		4,75	2,65	4,95		
2011	900	I5	2.4	Cervus elaphus	Tibia	Drt.	Distal	X	adulto	1			Raízes	Oblíqua				3,95				3		
2010	13663	A2	1b.2	Capreolus capreolus	Calcâneo	Esq.	Completo	X	adulto	1		Puntado				6								
12-07-2011	263	C4	2.1	Lynx pardinus	Falange I		Completo	X	adulto	1			Raízes											
2012	469	D4	2.3	Cervus elaphus	Metacarpo		Diáfise distal		jovem	1				Oblíqua										
2012	594	A4	2.5	Cervus elaphus	Navicular-Cuboide	Drt.	Completo	X	adulto	1														
04-07-2011	385	F5	1b.4	Cervus elaphus	Falange I		Distal	X	adulto	1			Raízes	X										
10-07-2010	9342	C5	1b.1	Capreolus capreolus	Úmero	Drt.	Distal	X	adulto	1	Marca de corte		Raízes	Oblíqua				2,7		2,35	1,45			
11-06-2008	3262	B5	1.1	Sus scrofa	Falange III		Completo	X	adulto	1														
16-07-2010	17572	B4	1b.3	Cervus elaphus	Calcâneo	Esq.	Completo	X	adulto	1	Marca de corte		Raízes			9,95								
20-07-2011	663	D6	2.2	Cervus elaphus	Navicular-Cuboide	Esq.		X	adulto	1			Raízes											
30-06-2011	95	H1	2.1	Indeterminado						1					Carbonizado									2,4
03-07-2011	581	L5	S/ind.	Sus scrofa	Falange II		Completo	X	adulto	1														
2011	515	K5	2.2	Sus scrofa	Falange II		Completo	X	adulto	1		Digerido												
2011	357	H4	2.2	Sus scrofa	Falange II		Incompleto	X	jovem	1		Digerido		Longitudinal										
07-07-2010	4019	B1	1b.1	Sus scrofa	Metápodo		Distal	X	adulto	1	Marca de corte	Puntado	Raízes	Oblíqua										
05-07-2010	70	A2	1.4	Sus scrofa	Falange I		Completo	X	adulto	1														
13-07-2010	12099	D4	1b.2	Sus scrofa	Falange II		Completo	X	adulto	1														
29-07-2010	35100	I1	1b.2	Sus scrofa	Falange III		Completo	X	adulto	1														
2011	229	E1	2.2	Cervus elaphus	Falange I		Incompleto	X	adulto	1			Raízes	Longitudinal										
23-06-2008	12954	A3	1.2	Cervus elaphus	Semilunar	Esq.	Completo	X	adulto	1														
2012	738	A5	2.3	Cervus elaphus	Metacarpo	Esq.	Diáfise próxima		adulto	1		Digerido												
2011	166	E3	2.2	Indeterminado	Costelas		Proximal		adulto	1	Marca de corte		Raízes	X										
30-06-2011	190	J1	2.1	Sus scrofa	Tibia	Esq.	Diáfise distal	X	jovem	1			Raízes	Oblíqua										
2012	647	F4	2b.4	Capreolus capreolus	Úmero	Drt.	Distal	X	adulto	1											2,2	1,55		
2012	590	B4	2.5	Cervus elaphus	Fémur	Esq.	Diáfise distal	X	jovem	1			Raízes	Oblíqua										
01-07-2011	200	L4	2.1	Indeterminado						1			Raízes	X										
28-07-2010	33467	I2	1b.2	Cervus elaphus	Tróclea de metápodo		Distal		adulto	1				X										
21-07-2010	23043	G2	1b.3	Cervus elaphus	Tróclea de		Distal		adulto	1				X										

Data	ID	Quadr.	U.E.	Taxonomia	Elemento	Lado	Parte	Uni.	Idade	N.º de Restos	Mod. Antrópicas	Mod. Animais	Mod. Naturais	Fract.	Fogo	GL	GLI	Bd	Bp	Bt	HTC	Dd	SD	Frag. cm aprox.
					metápodo																			
2012	480	F2	2.5	Cervus elaphus	Tróclea de metápodo		Distal		adulto	1				Oblíqua										
07-07-2010	3228	E1	1b.1	Cervus elaphus	Tróclea de metápodo		Distal		adulto	1				X										
17-07-2010	17905	D5	1b.2	Cervus elaphus	Rádio	Esq.	Proximal		adulto	1			Erosão/Raízes	Oblíqua e longitudinal	Carbonizado									
20-07-2011	691	E6	2.2	Indeterminado					adulto	1				X										
07-07-2010	3704	D2	1b.1	Cervus elaphus	Rádio	Esq.	Proximal	X	adulto	1				Oblíqua										
23-07-2009	181?	H8	1b.2	Canis familiaris	Falange II		Completo	X	adulto	1														
29-07-2010	34196	L2	1b.4	Indeterminado	Costelas		Proximal		adulto	1			Raízes	X										
2012	932	D5	2.4	Indeterminado	Costelas		Proximal		adulto	1			Raízes	X										
04-07-2011	16	B1	2b.1	Indeterminado	Costelas					1				X										3
2011	11	B1	2b.1	Indeterminado	Vértebra					1			Raízes	X										3
2012	1105	B6	2.6	Indeterminado						1			Raízes	X										4,5
2011	411	F5	2.1	Sus scrofa	Pisiforme		Completo		adulto	1			Raízes											
04-07-2011	404	C2	2.4	Cervus elaphus	Metatarso		Distal	X	jovem	1		Digerido		Oblíqua										
28-06-2008	20406	I1	1.3	Sus scrofa	Navicular-Cuboide		Completo	X	adulto	1														
2012	835	D6	2.3	Indeterminado	Costelas		Proximal			1			Raízes	X										
15-07-2010	15763	C4	1b.2	Indeterminado	Costelas		Proximal			1														
13-07-2010	11863	B2	1b.2	Capreolus capreolus	Rádio	Esq.	Proximal		adulto	1			Raízes	Oblíqua										
13-07-2010	11642	C3	1b.2	Cervus elaphus	Rádio	Drt.	Distal	X	adulto	1				Oblíqua										
2012	606	B4	2e.6	Cervus elaphus	Tibia	Esq.	Proximal	X	adulto	1														
14-07-2010	12789	D3	1b.2	Cervus elaphus	Astrágalo	Esq.	Incompleto	X	adulto	2			Raízes	X		4,95	3,1							
07-08-2008	1585	C4	1.1	Cervus elaphus	Os Crochu	Esq.	Completo	X	adulto	1														
08-07-2011	224	F3	2.1	Indeterminado						1	Modificado													
04-07-2011	328	J4	2.5	Indeterminado	Costelas					1														
24-07-2010	29419	G3	1b.4	Cervus elaphus	Rádio	Esq.	Distal	X	adulto	3			Raízes	X										
29-07-2010	34656	L4	1b.3	Indeterminado	Osso Longo					1					Carbonizado									4,5
2011	158	E3	2.2	Indeterminado	Vértebra Lombar				adulto	1			Raízes	X										
21-07-2010	24034	K4	1b.2	Cervus elaphus	Falange III		Incompleto	X	adulto	1														
16-07-2010	16712	A2	1b.3	Capreolus capreolus	Rádio	Esq.	Proximal	X	adulto	1														
13-06-2008	4563	F6	1.1	Indeterminado						1				X										4
05-07-2011	542	C6	1b.3	Indeterminado	Vértebra Lombar				adulto	1														
2012	307	L1	2.3	Indeterminado	Sacrum		Incompleto			1														
2012	583	A4	2.4	Cervus elaphus	Tróclea de metápodo		Distal		adulto	1			Raízes	X										
2011	6	A2	2.1	Cervus elaphus	Tróclea de metápodo		Distal		adulto	1			Raízes	X										
2012	302	I2	2.3	Cervus elaphus	Falange III		Incompleto	X	adulto	1				X										
13-06-2008	5019	K6	1.1	Cervus elaphus	Falange III		Completo	X	adulto	1														

Data	ID	Quadr.	U.E.	Taxonomia	Elemento	Lado	Parte	Uni.	Idade	N.º de Restos	Mod. Antrópicas	Mod. Animais	Mod. Naturais	Fract.	Fogo	GL	GLI	Bd	Bp	Bt	HTC	Dd	SD	Frag. cm aprox.
2011	7	K4	2.1	Cervus elaphus	Falange III		Incompleto	X	adulto	1				X										
2011	377	B3	2.1	Sus scrofa	Falange III		Completo	X	adulto	1														
23-07-2009	13967	I5	1.2	Cervus elaphus	Tróclea de metápodo		Distal		adulto	1				X	Carbonizado									
30-06-2011	352	I5	1b.3	Cervus elaphus	Falange II		Distal	X	adulto	1			Erosão	X										
28-07-2010	33285	G3	1b.4	Cervus elaphus	Falange I		Distal	X	adulto	1														
03-07-2011	665	C6	2.1	Cervus elaphus	Falange II		Proximal	X	adulto	1			Raízes	X										
16-07-2010	16885	F3	1b.2	Cervus elaphus	Falange I		Incompleto	X	adulto	1				X										
20-06-2008	9788	B1	1.2	Cervus elaphus	Falange I		Completo	X	adulto	1				X										
2012	370	C2	2.3	Sus scrofa	Falange II		Completo	X	jovem	1		Digerido												
05-07-2011	131	G2	2.1	Sus scrofa	Falange II		Completo	X	adulto	1														
2012	486	F4	2.4	Indeterminado	Vértebra		Incompleto			1														
11-07-2009	3373	B8	1.2	Indeterminado	Vértebra		Incompleto		jovem	1														
2012	860	C4	2.3	Cervus elaphus	Nalleolus		Completo	X	adulto	1														
2011	231	A2	S/ind.	Sus scrofa	Falange III		Completo	X	adulto	1														
2012	573	A4	2.4	Cervus elaphus	Falange III		Completo	X	adulto	1														
2010	13422	B3	1b.3	Indeterminado	Costelas					1														
2012	313	I2	2.4	Sus scrofa	Metacarpo		Proximal	X	adulto	1														
13-07-2009	3715	J7	1.2	Indeterminado						1	Marca de corte			X										
2012	297	J4	2.4	Cervus elaphus	Falange II		Incompleto	X	adulto	1			Raízes	X										
06-07-2011	497	A6	1b.3	Sus scrofa	Falange I		Completo	X	adulto	1														
01-07-2011	70	G2	2.0	Capreolus capreolus	Astrágalo		Incompleto	X	adulto	1		Digerido												
25-07-2009	21274	G7	1b.2	Cervus elaphus	Metacarpo		Proximal		adulto	1				X										
27-06-2011	249	E5	1b.4	Cervus elaphus	Falange II		Distal		adulto	1				Oblíqua										
08-07-2010	5805	A4	1b.1	Lynx pardinus	Metápodo		Distal	X	adulto	1				Oblíqua										
2012	439	G2	2.4	Indeterminado						1			Raízes	X										
14-07-2011	164	C5	2.1	Cervus elaphus	Falange II		Completo	X	adulto	1														
22-07-2011	337	C1	2.2	Indeterminado	Falange II		Incompleto			1				X										
2012	567	A4	2.4	Cervus elaphus	Falange II		Incompleto	X	adulto	1		Digerido												
10-07-2010	8943	D3	1b.1	Capreolus capreolus	Tróclea de metápodo		Distal		adulto	1														
12-07-2010	9582	A3	1b.2	Cervus elaphus	Falange I		Incompleto	X	adulto	1				X										
10-07-2009	2875	L5	1.2	Cervus elaphus	Falange I		Distal	X	adulto	1				X										
12-07-2010	9657	A2	1b.2	Cervus elaphus	Falange II		Distal	X	adulto	1			Raízes	Oblíqua										
2012	914	D6	2.5	Cervus elaphus	Tróclea de metápodo		Distal		adulto	1			Raízes	X										
11-07-2009	6061	J6	1.2	Capreolus capreolus	Úmero		Tróclea distal		adulto	1				X	Carbonizado									
2011	280	E1	2.2	Cervus elaphus	Falange I		Incompleto		adulto	1			Raízes	Longitudinal										
14-07-2010	13300	B3	1b.3	Indeterminado	Costelas					1														2
2012	458	C1	2.5	Cervus elaphus	Metacarpo	Drt.	Diáfise			1			Raízes	X										
03-07-2011	902	I5	2.4	Cervus elaphus	Nalleolus	Drt.	Completo		adulto	1														
10-07-2009	3278	G7	1.2	Cervus elaphus	Os Crochu	Esq.	Completo		adulto	1			Raízes											

Data	ID	Quadr.	U.E.	Taxonomia	Elemento	Lado	Parte	Uni.	Idade	N.º de Restos	Mod. Antrópicas	Mod. Animais	Mod. Naturais	Fract.	Fogo	GL	GLI	Bd	Bp	Bt	HTC	Dd	SD	Frag. cm aprox.
07-07-2011	143	K4	2.2	Cervus elaphus	Pyramidal		Distal		adulto	1		Digerido												
28-06-2008	7559	L8	1.1	Cervus elaphus	Semilunar	Drt.	Proximal		adulto	1														
20-07-2010	22384	H4	1b.3	Cervus elaphus	Navicular-Cuboide	Esq.	Proximal	X	adulto	1														
2008	4701	H6	1.1	Bos primigenius	Grand Cuneiforme	Drt.			adulto	1					Carbonizado									
2012	552	C3	2.3	Indeterminado	Ulna		Distal			1														
2012	220	I3	2.3	Artiodáctila	Pélvis					1														
2011	182	F4	2.1	Cervus elaphus	Ulna	Drt.	Articulação	X	adulto	1														
2011	250	A1	2b.1	Cervus elaphus	Ulna	Esq.	Articulação	X	adulto	1	Percussão													
2011	362	B1	2b.1	Cervus elaphus	Mandíbula	Esq.	Articulação		adulto	1														
2012	238	J3	2.5	Cervus elaphus	Mandíbula	Esq.	Articulação		adulto	1				X										
2012	359	C2	2.3	Artiodáctila	Hióide		Articulação		adulto	1	Marca de corte			X										
	195	K4	2.5	Indeterminado						1			Erosão	X										5
2012	384	D3	2.3	Indeterminado						2				X										5
2012	913	C4	2.4	Indeterminado					1	1	Percussão			X										5,5
18-07-2011	626	B5	2.1	Indeterminado	Costelas					1			Raízes	X										4
2012	370	H2	2.3	Cervus elaphus	Tíbia	Esq.	Distal	X	adulto	3	Marca de corte		Erosão/Raízes	Oblíqua				3,95				3,1		
2012	938	C4	2b.5	Cervus elaphus	Rádio	Esq.	Distal	X	adulto	1				Oblíqua										
01-07-2011	5	C2	2.1	Indeterminado						3				Raízes	X									8,5
12-07-2010	10444	A3	1b.2	Indeterminado						1			Erosão/Raízes	X										6,5
19-07-2011	559	F6	2.2	Indeterminado						1														0,5
2011	506	D1	2.2	Indeterminado						1			Raízes	X										5,5
01-07-2011	169	L4	2.1	Indeterminado						1			Raízes	X										3
2011	643	B3	2.2	Indeterminado						1			Raízes	X										2,5
08-07-2010	6745	A3	1b.1	Indeterminado	Costelas				1	1			Raízes	X										3
06-06-2008	1440	L3	1.1	Indeterminado						1			Raízes	X										1,5
2011	473	D1	2.2	Indeterminado						1														4
02-07-2011	1	D3	2.1	Indeterminado						1				X										3
09-07-2010	7318	C3	1b.1	Indeterminado						1														2,5
07-07-2011	336	J6	2.2	Indeterminado						1				X										3
06-07-2011	55	L2	2.2	Indeterminado						1				X										9,5
	366	E3	2.5	Indeterminado						1				X										6
05-07-2011	37	H3	2.1	Indeterminado						1			Raízes	X										5,5
20-06-2008	9381	J11	1.1	Indeterminado						1				X										1
2011	196	A2	2.1	Indeterminado						1			Raízes	X	Carbonizado									2,5
21-07-2011	601	B3	2.2	Indeterminado	Costelas					1				X										2
2012	653	C5	2.3	Indeterminado						2														3,5
2012	1058	B6	2.4	Indeterminado						1					Carbonizado									1
2011	260	E4	2.2	Indeterminado	Costelas					1				X										2
2012	506	F3	2.4	Indeterminado						1				X										3,5
2012	878	C4	2.4	Indeterminado						1				X										4,5
2012	774	L5	2.3	Indeterminado						1			Raízes	X	Carbonizado									8

Data	ID	Quadr.	U.E.	Taxonomia	Elemento	Lado	Parte	Uni.	Idade	N.º de Restos	Mod. Antrópicas	Mod. Animais	Mod. Naturais	Fract.	Fogo	GL	GLI	Bd	Bp	Bt	HTC	Dd	SD	Frag. cm aprox.
2012	525	F3	2.5	Indeterminado	Costelas					1			Raízes	X										3,5
2012	637	D1	2.5	Indeterminado						1				X	Carbonizado e calcinado									3
2012	620	G3	S/ind.	Indeterminado						2			X											
2011	442	D1	2.2	Indeterminado						1				X										2,5
13-07-2009	6792	B8	1.2	Indeterminado						1			Raízes	X										1
2011	378	E2	2.2	Capreolus capreolus	Rádio	Esq.	Proximal	X	adulto	1				Oblíqua										
2012	328	L1	2.5	Indeterminado						1			Raízes	X										4,5
21-07-2011	367	C5	2.2	Indeterminado						1			Raízes	X										3
2011	73	A2	2.1	Indeterminado						1														2,5
07-07-2011	231	A3	2.1	Indeterminado	Costelas					1			Raízes	X										3,5
2012	392	C1	2b.1	Cervus elaphus	Tróclea de metápodo		Distal		adulto	1			Erosão/Raízes	X										
2012	584	A4	2.4	Cervus elaphus	Tróclea de metápodo		Distal		adulto	2			Raízes	X										
30-06-2011	62	J4	2.1	Cervus elaphus	Astrágalo	Esq.	Completo	X	adulto	1	Marca de corte					4,8	2,95							
2012	371	H2	2.3	Cervus elaphus	Astrágalo	Esq.	Completo	X	adulto	1	Marca de corte					4,6	2,85							
2012	864	C4	2.3	Cervus elaphus	Astrágalo	Esq.	Completo	X	adulto	1			Erosão/Raízes			4,6	2,8							
2011	901	I5	2.4	Cervus elaphus	Astrágalo	Drt.	Completo	X	adulto	1	Marca de corte					4,6	2,75							
2012	538	F3	2.5	Indeterminado						1			Raízes											2
2012	538	F3	2.5	Indeterminado						1														2
2012	538	F3	2.5	Indeterminado						1														2,5
2012	538	F3	2.5	Indeterminado						1														1,5
2012	325	I2	2.4	Indeterminado	Costelas					1			Raízes											3
2012	581	K5	2.4	Indeterminado	Costelas					1														1,5
2012	190	K1	2.4	Indeterminado						1														0,5
2012	190	K1	2.4	Indeterminado						1														1,5
02-07-2011	34	B2	2.1	Indeterminado						1			Raízes											1,5
02-07-2011	34	B2	2.1	Indeterminado						1														3
02-07-2011	34	B2	2.1	Indeterminado						1														2
02-07-2011	34	B2	2.1	Indeterminado						1														2
30-06-2011	2	L4	2.1	Indeterminado						1														2
30-06-2011	2	L4	2.1	Indeterminado						1														2
13-06-2008	4653	B6	1.1	Indeterminado						1			Raízes											1,5
2012	332	J2	2.4	Indeterminado	Sesamoide					1														
2012	464	D4	2.3	Cervus elaphus	Astrágalo	Drt.	Completo	X	adulto	1			Raízes			4,6	2,75							
2012	412	F2	2b.2	Cervus elaphus	Astrágalo	Esq.	Completo	X	adulto	1			Erosão/Raízes			4,45	2,7							
07-07-2011	61	A3	2.1	Indeterminado						1														3
2012	242	E3	2.3	Indeterminado						1														1
2011	234	B4	2.1	Cervus elaphus	Úmero	Esq.	Distal	X	adulto	1			Raízes	Oblíqua			2,95		2,7	1,65	2,8			
29-06-2011	45	L3	2.1	Indeterminado						1														1
29-06-2011	45	L3	2.1	Indeterminado						1														1
2012	539	A3	2.3	Cervus elaphus	Falange I		Proximal	X	adulto	1				Oblíqua										

Data	ID	Quadr.	U.E.	Taxonomia	Elemento	Lado	Parte	Uni.	Idade	N.º de Restos	Mod. Antrópicas	Mod. Animais	Mod. Naturais	Fract.	Fogo	GL	GLI	Bd	Bp	Bt	HTC	Dd	SD	Frag. cm aprox.	
2012	407	F2	2b.2	Indeterminado						1														3	
2012	407	F2	2b.2	Indeterminado						1															1,5
2011	144	A1	2.1	Indeterminado	Úmero					1			Raízes	X											6
2012	780	A5	2.4	Indeterminado						1															1
2012	780	A5	2.4	Indeterminado						1															2,5
2012	780	A5	2.4	Indeterminado						1															2,5
2011	138	K6	2.1	Indeterminado						1															1
01-07-2011	3	K4	2.1	Indeterminado						1															0,5
01-07-2011	3	K4	2.1	Indeterminado						3															5
08-07-2011	3	E4	2.1	Indeterminado						1															2,5
2011	1229	H5	2.3	Indeterminado						1															2
2011	1229	H5	2.3	Indeterminado						1															1,5
23-07-2010	28133	F3	2.1	Indeterminado						1			Raízes	X											3
2012	598	K5	2.5	Indeterminado						1				X											2,5
2012	598	K5	2.5	Indeterminado						1				X											1,5
2012	598	K5	2.5	Indeterminado						1				X											1,5
08-07-2011	208	J4	2.2	Indeterminado						1				X											3
08-07-2011	208	J4	2.2	Indeterminado						1				X											2,5
2011	493	A3	2.2	Indeterminado						1			Raízes	X											7
2011	856	I6	2.4	Indeterminado						1				X											2
11-07-2011	106	A4	2.1	Indeterminado	Costelas					1				X											3,5
2012	1019	G5	2.3	Indeterminado						1				X											2,5
2012	1019	G5	2.3	Indeterminado						1				X											3
05-07-2011	398	L4	2.2	Indeterminado						1				X	Carbonizado										2
29-06-2011	4	I3	2.1	Indeterminado						1															1,5
29-06-2011	4	I3	2.1	Indeterminado						1															1
2012	624	A3	2.5	Indeterminado						1				X											7
2012	930	D5	2.3	Indeterminado						3				X											7
2012	413	G2	2.3	Indeterminado						1				X											3,5
21-07-2011	539	C5	2.2	Indeterminado						1				X											3,5
2012	1039	C6	2.3	Indeterminado	Costelas					1				X											3
2012	1039	C6	2.3	Indeterminado						1				X											1,5
05-07-2011	384	L4	2.2	Indeterminado						1	Marca de corte		Raízes	X											3,5
2012	191	K4	2.5	Indeterminado						1				X											2
2012	191	K4	2.5	Indeterminado						1				X											3
2012	647	C5	2.3	Indeterminado						1				X											2
2012	647	C5	2.3	Indeterminado						1			Raízes	X											4,5
12-07-2011	469	A5	2.1	Indeterminado						1			Raízes	X											3
2011	613	F6	2.2	Indeterminado						1															2
2012	305	I4	2.4	Indeterminado						1			Raízes	X											5
2012	305	I4	2.4	Indeterminado						1			Raízes	X											2
2012	305	I4	2.4	Indeterminado						1				X											1,5

Data	ID	Quadr.	U.E.	Taxonomia	Elemento	Lado	Parte	Uni.	Idade	N.º de Restos	Mod. Antrópicas	Mod. Animais	Mod. Naturais	Fract.	Fogo	GL	GLI	Bd	Bp	Bt	HTC	Dd	SD	Frag. cm aprox.
2012	305	I4	2.4	Indeterminado						1				X										1
2012	305	I4	2.4	Indeterminado						1				X										2
2012	876	C4	2.3	Indeterminado						1				X										5,5
08-07-2011	155	F3	2.1	Indeterminado						1				X										1
08-07-2011	155	F3	2.1	Indeterminado						1														0,5
2012	338	G1	2.4	Indeterminado						1				X	Carbonizado									2
2012	908	D6	2b.5	Cervus elaphus	Tróclea de metápodo		Epífise distal		jovem	1														
2012	548	J5	2.5	Indeterminado	Sesamoide		Completo			1														
2012	440	A2	2.3	Indeterminado						1			Raízes	X										3,5
2012	440	A2	2.3	Indeterminado						1				X										2,5
01-07-2011	249	L4	2.1	Indeterminado						1				X										4
2012	624	D1	2.4	Indeterminado						1														1
12-07-2011	1001	G5	2.2	Indeterminado						1				X										2,5
2011	201	B2	2.1	Indeterminado						1				X										2,5
2012	343	B2	2b	Indeterminado						1			Raízes	X										9,5
2012	329	G4	2.3	Indeterminado						1														1
2012	329	G4	2.3	Indeterminado						1														0,5
2012	329	G4	2.3	Indeterminado						1														0,5
2012	233	J4	2.3	Indeterminado						2				X										1
2011	473	B3	2.2	Indeterminado						1				X										2,5
13-07-2011	320	G2	2.2	Indeterminado						1				X	Carbonizado									1
13-07-2011	320	G2	2.2	Indeterminado						1				X	Carbonizado									1
13-07-2011	320	G2	2.2	Indeterminado						1				X	Carbonizado e calcinado									3
30-06-2011	97	H1	2.1	Indeterminado						1				X	Carbonizado									4
13-07-2011	360	C4	2.1	Indeterminado						1				X										3
2011	5	B1	2b.1	Indeterminado						1				X										10
22-07-2011	262	C1	2.2	Indeterminado						1				X										2
13-07-2010	12014	B5	1b.1	Indeterminado						1				X										2
01-07-2011	168	L4	2.1	Indeterminado						1				X										2,5
01-07-2011	168	L4	2.1	Indeterminado						1				X										1,5
01-07-2011	168	L4	2.1	Indeterminado						1				X										3
01-07-2011	168	L4	2.1	Indeterminado						1				X										1,5
2011	881	I6	2.2	Indeterminado						1				X										2,5
2011	54	A2	2.1	Indeterminado						1			Raízes	X										2,5
04-07-2011	5	E2	2.1	Indeterminado						1				X										3
04-07-2011	5	E2	2.1	Indeterminado						1				X										0,5
04-07-2011	5	E2	2.1	Indeterminado						1														1
04-07-2011	5	E2	2.1	Indeterminado						1														1
02-07-2011	7	B1	2b.1	Indeterminado						1				X										5
2012	423	F2	2b.2	Indeterminado						1			Raízes	X										5
2012	423	F2	2b.2	Indeterminado						1				X										3,5

Data	ID	Quadr.	U.E.	Taxonomia	Elemento	Lado	Parte	Uni.	Idade	N.º de Restos	Mod. Antrópicas	Mod. Animais	Mod. Naturais	Fract.	Fogo	GL	GLI	Bd	Bp	Bt	HTC	Dd	SD	Frag. cm aprox.
2012	423	F2	2b.2	Indeterminado						1				X										2,5
2012	516	E2	2.4	Indeterminado						1				X										6,5
2012	516	E2	2.4	Indeterminado						1				X										2
2012	516	E2	2.4	Indeterminado						1				X										2,5
2011	817	B5	2.2	Indeterminado						1				X										2
2012	187	K1	2.4	Indeterminado						1				X										3
28-06-2011	250	G3	2.0	Indeterminado						1														1
28-06-2011	250	G3	2.0	Indeterminado						1														1
28-06-2011	250	G3	2.0	Indeterminado						1														1
15-07-2011	768	I6	2.4	Indeterminado						1				X										3
15-07-2011	768	I6	2.4	Indeterminado						1														2,5
2012	230	J5	2.4	Indeterminado						1				X										2
01-07-2011	59	J3	2.1	Indeterminado						1	Marca de corte		Raízes	X										2,5
01-07-2011	59	J3	2.1	Indeterminado						1			Raízes	X										2,5
01-07-2011	59	J3	2.1	Indeterminado						1			Raízes	X										2
01-07-2011	59	J3	2.1	Indeterminado						1			Raízes	X										2
01-07-2011	59	J3	2.1	Indeterminado						1				X										2,5
2011	194	A2	2.1	Indeterminado						3														1,5
01-07-2011	39	J1	2.1	Indeterminado						1				X										1,5
01-07-2011	39	J1	2.1	Indeterminado						1														2,5
2012	440	A2	2.3	Indeterminado						1				X	Carbonizado									1,5
2012	375	D2	2.3	Indeterminado						1				X	Carbonizado									2,5
2012	375	D2	2.3	Indeterminado						1	Marca de corte			X										4
2011	886	C5	2.1	Indeterminado	Sesamoide		Completo			1														
2011	886	C5	2.1	Indeterminado						1			Raízes	X										2,5
2012	963	D5	2b.5	Indeterminado						1				X										2,5
2012	963	D5	2b.5	Indeterminado						1				X	Carbonizado									1,5
2012	963	D5	2b.5	Indeterminado						1				X										2
2011	275	B3	2.1	Indeterminado						1				X										2
2011	484	A4	2.2	Indeterminado						10			Raízes	X										9
2012	190	K4	2.4	Indeterminado						1				X										3,5
2012	212	K4	2.5	Indeterminado						1				X										2
2012	428	E1	2.6	Indeterminado	Sesamoide		Completo			1														
2012	461	F3	2.4	Indeterminado						1			Raízes	X										4,5
2011	377	A4	2.2	Indeterminado						2				X										4,5
2012	312	J2	2.3	Indeterminado	Úmero					1			Raízes	X										
2012	357	E1	2b.2	Indeterminado						1			Raízes	X										2
09-06-2008	1959	J3	1.1	Indeterminado	Sesamoide		Completo			1			Raízes											
08-07-2011	159	J4	2.2	Indeterminado						1														2
2011	8	K4	2.1	Indeterminado						1														5,5
18-07-2011	262	F4	S/ind.	Indeterminado	Costelas					1			Raízes	X										6
07-07-2011	200	A3	2.1	Indeterminado						1				X										3

Data	ID	Quadr.	U.E.	Taxonomia	Elemento	Lado	Parte	Uni.	Idade	N.º de Restos	Mod. Antrópicas	Mod. Animais	Mod. Naturais	Fract.	Fogo	GL	GLI	Bd	Bp	Bt	HTC	Dd	SD	Frag. cm aprox.
2012	392	E1	2.5	Indeterminado						1				X										1
2012	405	D2	2.4	Indeterminado						1				X	Calcinado									3,5
09-07-2011	181	A1	2b.1	Indeterminado						1				X										1,5
2011	6	B1	2b.1	Indeterminado						1														4,5
2011	725	B5	2.2	Indeterminado						2														3,5
29-06-2011	127	K2	2.1	Indeterminado						1			Raízes	X	Calcinado									3,5
2011	336	A4	2.2	Cervus elaphus	Astrágalo		Incompleto			1			Raízes		Carbonizado									
21-07-2011	230	C2	2.2	Indeterminado						1														0,5
21-07-2011	230	C2	2.2	Indeterminado						1														1,5
21-07-2011	230	C2	2.2	Indeterminado						1														2
2012	342	B2	2b.1	Indeterminado						1			Raízes	X										5
2012	342	B2	2b.1	Indeterminado						1				X										2,5
27-06-2008	12758	B1	1.2	Indeterminado						1			Raízes	X										3
16-07-2010	16092	F3	1b.2	Indeterminado						1														1
14-07-2009	6973	A8	1.2	Indeterminado						1				X										2
10-07-2010	9270	B5	1b.1	Indeterminado						1														2,5
10-07-2010	9270	B5	1b.1	Indeterminado						1														2,5
08-07-2010	6019	B1	1b.1	Indeterminado						1			Raízes	X										6,5
10-07-2010	9424	B3	1b.1	Indeterminado						1														5
19-06-2008	8210	J9	1.1	Indeterminado						1														2
17-06-2008	6352	H7	1.1	Indeterminado						1														1
17-06-2008	6352	H7	1.1	Indeterminado						1														2
17-06-2008	6352	H7	1.1	Indeterminado						1														1
03-06-2008	96	H1	1.1	Indeterminado						1				X										1
03-06-2008	96	H1	1.1	Indeterminado						1				X										1,5
18-06-2008	7194	L8	1.1	Indeterminado						1														2,5
23-06-2008	12033	A1	1.2	Indeterminado						1														1
23-06-2008	12033	A1	1.2	Indeterminado						1														1,5
23-06-2008	12033	A1	1.2	Indeterminado						1														1,5
12-07-2010	11147	B5	1b.1	Indeterminado						1			Raízes	X										3
12-07-2010	11147	B5	1b.1	Indeterminado						1														1,5
12-07-2010	11147	B5	1b.1	Indeterminado						1														1,5
12-07-2010	11147	B5	1b.1	Indeterminado						1														1,5
12-07-2010	11147	B5	1b.1	Indeterminado						1														1,5
12-07-2010	11147	B5	1b.1	Indeterminado						1														2,5
09-07-2010	7158	B4	1b.1	Indeterminado						1														2
09-07-2010	7158	B4	1b.1	Indeterminado						1														2,5
06-07-2010	220	C4	1b.1	Indeterminado						1														1
06-07-2010	220	C4	1b.1	Indeterminado						1														1,5
06-07-2010	220	C4	1b.1	Indeterminado						1														1,5
08-07-2009	1197	H5	1.2	Indeterminado						1														1,5
26-06-2008	14729	B2	1.2	Indeterminado						1														2

Data	ID	Quadr.	U.E.	Taxonomia	Elemento	Lado	Parte	Uni.	Idade	N.º de Restos	Mod. Antrópicas	Mod. Animais	Mod. Naturais	Fract.	Fogo	GL	GLI	Bd	Bp	Bt	HTC	Dd	SD	Frag. cm aprox.	
26-06-2008	14729	B2	1.2	Indeterminado						1														2	
26-06-2008	14729	B2	1.2	Indeterminado						1															1,5
26-06-2008	14729	B2	1.2	Indeterminado						1															1,5
19-06-2008	8407	L8	1.1	Indeterminado						1															1,5
09-07-2010	7101	C4	1b.1	Indeterminado						1															4,5
09-07-2010	7101	C4	1b.1	Indeterminado						1															2
09-07-2010	7101	C4	1b.1	Indeterminado						1															2
10-07-2010	9280	H1	1b.1	Indeterminado						1															1,5
10-07-2010	9280	H1	1b.1	Indeterminado						1															1,5
10-07-2010	9280	H1	1b.1	Indeterminado						1															1,5
10-07-2010	9280	H1	1b.1	Indeterminado						1															1,5
09-07-2010	7014	C2	1b.1	Indeterminado						1															4
07-07-2009	488	B5	1.2	Indeterminado						1															4
28-07-2010	33459	H2	1b.4	Indeterminado						1			Raízes												5
07-07-2010	3229	E1	1b.1	Indeterminado						1															3,5
21-06-2008	9982	A1	1.2	Indeterminado						1					Carbonizado										2,5
28-07-2010	32370	G4	1b.5	Indeterminado						1															5
10-07-2010	9427	B3	1b.1	Indeterminado						1			Raízes												4
17-07-2010	17728	G2	1b.1	Indeterminado						1															4,5
16-07-2010	15513	C3	1b.3	Indeterminado						1			Raízes												4
27-06-2011	203	D6	1b.2	Indeterminado						1															3
29-06-2011	410	B6	1b.2	Indeterminado						1			Raízes												3,5
27-06-2008	18491	C4	1.2	Indeterminado						1			Raízes												2
26-06-2008	17086	E4	1.2	Indeterminado						1															2
30-07-2009	28618	G2	1b.2	Indeterminado						1															2,5
13-06-2008	4584	G6	1.1	Indeterminado						1			Raízes												2
22-07-2010	26826	G1	1b.2	Indeterminado						1															3
22-07-2010	26826	G1	1b.2	Indeterminado						1															2
22-07-2010	26826	G1	1b.2	Indeterminado						1					Carbonizado										2
30-06-2011	231	A6	1b.2	Indeterminado						1															1,5
30-06-2011	231	A6	1b.2	Indeterminado						1															1,5
16-07-2009	9141	A2	1.3	Indeterminado						1															1
16-07-2009	9141	A2	1.3	Indeterminado						1															1
16-07-2009	9141	A2	1.3	Indeterminado						1			Raízes												1
16-07-2009	9141	A2	1.3	Indeterminado						1															1
16-07-2009	9141	A2	1.3	Indeterminado						1			Raízes												1
16-07-2009	9141	A2	1.3	Indeterminado						1			Raízes												2
16-07-2010	16004	E1	1b.3	Indeterminado						1															2,5
25-07-2009	20617	I6	1b.2	Indeterminado						1															1,5
08-07-2009	1605	I5	1.2	Indeterminado						1															1
27-07-2010	31265	K2	1b.3	Indeterminado						2															6,5

Data	ID	Quadr.	U.E.	Taxonomia	Elemento	Lado	Parte	Uni.	Idade	N.º de Restos	Mod. Antrópicas	Mod. Animais	Mod. Naturais	Fract.	Fogo	GL	GLI	Bd	Bp	Bt	HTC	Dd	SD	Frag. cm aprox.	
23-07-2010	27639	E1	1b.3	Indeterminado						1														3,5	
21-07-2010	23235	C5	1b.3	Indeterminado						7			Raízes												
28-07-2009	22443	E3	1b.2	Indeterminado						1			Raízes												1,5
28-07-2009	22443	E3	1b.2	Indeterminado						1															1
27-07-2010	30986	G4	1b.5	Indeterminado						1			Raízes												2,5
27-07-2010	30986	G4	1b.5	Indeterminado						1															2
23-07-2010	27240	K4	1b.2	Indeterminado						1			Raízes												5
06-07-2010	1339	B2	1.4	Indeterminado						1			Raízes												2,5
19-07-2010	19324	E4	1b.2	Indeterminado						1															2
19-07-2010	19324	E4	1b.2	Indeterminado						1															2
19-07-2010	19324	E4	1b.2	Indeterminado						1															1,5
15-07-2010	15773	C4	1b.2	Indeterminado						1															3
24-06-2008	13620	A4	1.2	Indeterminado						1															3
23-07-2010	28750	F1	1b.3	Indeterminado						1	Marca de corte		Raízes												5,5
27-02-2008	18900	B3	1.2	Indeterminado						1			Raízes												3
27-07-2010	31778	L3	1b.3	Indeterminado						1															1,5
27-07-2010	31778	L3	1b.3	Indeterminado						1															1,5
21-07-2010	24001	I3	1b.3	Indeterminado						1															2
21-07-2010	24001	I3	1b.3	Indeterminado						1															2
21-07-2010	24001	I3	1b.3	Indeterminado						1															2,5
28-07-2010	32974	H4	S/ind.	Indeterminado						1															3
24-07-2009	19194	I6	1b.2	Indeterminado						1															2
08-07-2009	1412	A6	1.2	Indeterminado						1															2
29-07-2010	33865	F4	1b.3	Indeterminado						1															4,5
29-07-2010	34121	F4	1b.3	Indeterminado						1			Raízes												3
28-07-2010	33150	J2	1b.3	Indeterminado						1			Raízes												3,5
28-07-2010	33150	J2	1b.3	Indeterminado						1			Raízes												2
28-07-2010	33150	J2	1b.3	Indeterminado						1			Raízes												2
24-07-2010	29211	I1	1b.3	Indeterminado						1															2,5
12-07-2010	10725	B1	1b.2	Indeterminado	Costelas					1			Raízes												4
27-06-2011	147	E6	1b.4	Indeterminado						1			Raízes												3
14-07-2009	5690	L8	1.2	Indeterminado						1															1,5
14-07-2009	5690	L8	1.2	Indeterminado						1															1
24-07-2010	29469	I2	1b.2	Indeterminado						1															2,5
13-07-2010	12229	C3	1b.3	Indeterminado						1															2,5
17-07-2010	17360	C4	1b.3	Indeterminado						1			Raízes												2
28-07-2009	21715	E3	1b.2	Indeterminado						1			Raízes												2,5
29-07-2010	34126	F4	1b.3	Indeterminado						1															4
08-07-2009	1183	B5	1.2	Indeterminado						1															1,5
08-07-2009	1183	B5	1.2	Indeterminado						1															1,5
23-07-2010	27235	K4	1b.2	Indeterminado						1															5,5
07-07-2010	4116	C1	1b.1	Indeterminado						1															1

Data	ID	Quadr.	U.E.	Taxonomia	Elemento	Lado	Parte	Uni.	Idade	N.º de Restos	Mod. Antrópicas	Mod. Animais	Mod. Naturais	Fract.	Fogo	GL	GLI	Bd	Bp	Bt	HTC	Dd	SD	Frag. cm aprox.
21-07-2010	23408	G4	1b.4	Indeterminado						1														2,5
21-07-2010	24773	K3	1b.2	Indeterminado						1														1,5
29-07-2010	34136	A3	1b.3	Indeterminado						1														2
29-07-2010	34136	A3	1b.3	Indeterminado						1														2
29-07-2010	34136	A3	1b.3	Indeterminado						1														2
29-07-2010	34136	A3	1b.3	Indeterminado						1														3
29-07-2010	34136	A3	1b.3	Indeterminado						1														4
29-07-2010	34136	A3	1b.3	Indeterminado						1														5
28-07-2010	31819	H?	1b.3	Indeterminado						1														2
12-07-2011	139	C4	2.1	Indeterminado	Costelas					1			Raízes											2,5
21-07-2010	24951	J3	1b.2	Indeterminado						1			Raízes											5,5
15-07-2010	14758	C4	1b.2	Indeterminado						1														4
15-07-2011	374	G3	2.2	Indeterminado						1														2
15-07-2011	374	G3	2.2	Indeterminado						1														2
15-07-2011	374	G3	2.2	Indeterminado						1			Raízes											3
13-07-2010	11643	C3	1b.2	Indeterminado						1			Raízes											8
08-07-2010	6224	B3	1b.1	Indeterminado						1														1,5
17-06-2008	6848	B12	1.1	Indeterminado						1														2
17-06-2008	6848	B12	1.1	Indeterminado						1														2
17-06-2008	6848	B12	1.1	Indeterminado						1														1,5
15-07-2009	8018	F6	1.3	Indeterminado						1			Raízes											1,5
16-06-2008	6038	F8	1.1	Indeterminado						1														1
16-06-2008	6038	F8	1.1	Indeterminado						1														1,5
15-07-2009	8021	B5	1.3	Indeterminado						1			Raízes											2
11-07-2011	601	D5	2.1	Indeterminado						1			Raízes											7
27-07-2010	31779	L3	1b.3	Indeterminado						1														2,5
26-06-2008	16965	D4	1.2	Indeterminado						1														2,5
22-07-2010	26340	K1	1b.2	Indeterminado						1														2
29-07-2010	33875	F4	1b.3	Indeterminado						1														4,5
27-07-2010	31685	J4	1b.2	Indeterminado						1														4
30-07-2009	27145	G2	1b.2	Indeterminado						1														2
28-07-2010	32585	I2	1b.2	Indeterminado						1														2,5
05-06-2008	1041	H3	1.1	Indeterminado						1			Raízes											3
12-07-2010	10067	C2	1b.2	Indeterminado						1			Raízes											7,5
28-06-2011	162	J5	1b.3	Indeterminado						1														5
24-06-2008	11835	A2	1.2	Indeterminado						1														3
01-07-2011	2	B1	2.1	Indeterminado						1			Raízes											4,5
06-07-2010	1297	A3	1b.1	Indeterminado						1														2
28-06-2008	19812	C4	1.2	Indeterminado						1														3
17-06-2008	6939	E11	1.1	Indeterminado						1				Calcinado										1
08-07-2009	215	G5	1.2	Indeterminado						1														1
16-06-2008	5332	E8	1.1	Indeterminado						1														3,5

Data	ID	Quadr.	U.E.	Taxonomia	Elemento	Lado	Parte	Uni.	Idade	N.º de Restos	Mod. Antrópicas	Mod. Animais	Mod. Naturais	Fract.	Fogo	GL	GLI	Bd	Bp	Bt	HTC	Dd	SD	Frag. cm aprox.
29-07-2009	34934	F2	S/ind.	Indeterminado						1														4
25-06-2008	14491	G4	1.2	Indeterminado						1					Carbonizado									2
19-06-2008	8229	J9	1.1	Indeterminado						1														4,5
29-07-2010	34195	L2	1b.4	Indeterminado						1			Raízes											5
10-06-2008	2387	B4	1.1	Indeterminado						1			Raízes											2
13-07-2009	5152	L7	1.2	Indeterminado						1														1,5
17-06-2008	6281	B10	1.1	Indeterminado						1														2
17-07-2010	17363	C4	1b.3	Indeterminado						1	Marca de corte													4
16-07-2010	17601	B4	1b.3	Indeterminado						1														4
16-07-2010	16891	E1	1b.3	Indeterminado						1														2,5
24-06-2008	11897	B2	1.2	Indeterminado						1														1,5
17-06-2008	6605	K8	1.1	Indeterminado						1				Longitudinal										2
28-07-2010	32798	H4	1b.3	Indeterminado						1														3
27-06-2008	19165	J4	1.2	Indeterminado						1			Raízes											1,5
21-07-2010	24511	G2	1b.4	Indeterminado						1	Marca de corte		Raízes											5
28-06-2011	160	J5	1b.3	Indeterminado						1														2
14-07-2011	356	F2	2.2	Indeterminado						1			Raízes											4
13-06-2008	4717	D8	1.1	Indeterminado						1														1
24-06-2008	13370	G2	1.2	Indeterminado						1			Raízes											2,5
29-07-2010	34133	A3	1b.3	Indeterminado	Úmero					1			Erosão/Raízes											8
05-07-2011	674	G5	2.1	Indeterminado						1														2
19-06-2008	8278	F12	1.1	Indeterminado						1														1,5
20-07-2010	22404	J3	1b.3	Indeterminado						1														3
28-07-2010	32470	I2	1b.2	Indeterminado						1					Carbonizado									2,5
11-07-2011	429	D5	2.1	Indeterminado						1				Longitudinal										2,5
21-07-2008	10329	B1	1.2	Indeterminado						1	Marca de corte													2
30-07-2009	26795	E3	1b.2	Indeterminado						1														1,5
30-07-2009	26795	E3	1b.2	Indeterminado						1														3
30-07-2009	26795	E3	1b.2	Indeterminado						1														2
04-07-2011	379	D5	1b.3	Indeterminado						1														3,5
20-07-2010	22035	G2	1b.2	Indeterminado						1					Calcinado									2
20-07-2010	22035	G2	1b.2	Indeterminado						1														2,5
20-07-2010	22035	G2	1b.2	Indeterminado						1														3
16-07-2009	8883	C4	1.3	Indeterminado						1														3
10-06-2008	2514	A5	1.1	Indeterminado						1														2,5
23-07-2010	28755	F1	1b.3	Indeterminado						1			Raízes											6
23-07-2010	28239	F2	1b.3	Indeterminado						1														1,5
23-07-2010	27295	E2	1b.3	Indeterminado						1			Raízes											5,5
16-07-2010	16285	F4	1b.2	Indeterminado						1														3
16-07-2010	16285	F4	1b.2	Indeterminado						1														2,5
18-07-2011	194	A1	2b.2	Indeterminado						2														7,5
16-07-2009	9182	G5	1.3	Indeterminado						1														2

Data	ID	Quadr.	U.E.	Taxonomia	Elemento	Lado	Parte	Uni.	Idade	N.º de Restos	Mod. Antrópicas	Mod. Animais	Mod. Naturais	Fract.	Fogo	GL	GLI	Bd	Bp	Bt	HTC	Dd	SD	Frag. cm aprox.
06-07-2010	268	C1	1.4	Indeterminado						1														3
2010	15366	F4	1b.2	Indeterminado						1														2
29-07-2010	34976	F2	1b.3	Indeterminado						1														6
	17634	B4	1b.3	Indeterminado						1			Raízes											3
24-06-2008	13132	G2	1.2	Indeterminado						1														4
23-06-2008	10919	J1	1.2	Indeterminado						1														2
23-06-2008	10919	J1	1.2	Indeterminado						1														2
19-07-2011	253	A1	2b.2	Indeterminado						1														2
15-07-2010	15764	C4	1b.2	Indeterminado						1			Raízes											10
20-07-2010	20126	F4	1b.3	Indeterminado						1														14,5
20-07-2010	20126	F4	1b.3	Indeterminado						1														1,5
20-07-2010	20126	F4	1b.3	Indeterminado						1														1
15-07-2010	14136	E1	1b.2	Indeterminado						1			Raízes	Vestígios										3
13-07-2010	11641	C3	1b.2	Indeterminado						1														3
29-07-2010	33720	H1	1b.3	Indeterminado						1														4
29-07-2010	33720	H1	1b.3	Indeterminado						1														2
29-07-2010	33720	H1	1b.3	Indeterminado						1														2
27-07-2010	31668	I3	1b.4	Indeterminado						1														2
27-07-2010	31668	I3	1b.4	Indeterminado						1														2
27-07-2010	31668	I3	1b.4	Indeterminado						1														1,5
15-07-2010	15069	D5	1b.2	Indeterminado						1			Raízes											7,5
28-07-2010	33586	L2	1b.3	Indeterminado						1														5
11-06-2008	3312	E6	1.1	Indeterminado						1														1,5
11-06-2008	3312	E6	1.1	Indeterminado						1														1,5
12-07-2010	10536	B2	1b.2	Indeterminado	Costelas					1			Raízes	Carbonizado										2
28-07-2010	32800	H4	1b.3	Indeterminado						1														2,5
17-06-2008	6188	B10	1.1	Indeterminado						1														1,5
15-07-2010	15686	D2	1b.2	Indeterminado						1														3
24-07-2013	29276	E1	1b.3	Indeterminado						1			Raízes											3,5
21-07-2010	23165	G1	1b.2	Indeterminado						1														2
20-07-2010	20797	G2	1b.2	Indeterminado						1			Raízes											3
28-07-2009	22829	E3	1b.2	Indeterminado						1														2,5
14-07-2010	14447	E4	1b.2	Indeterminado						1														5,5
29-07-2010	34375	G1	1b.4	Indeterminado	Costelas					1			Raízes											7
21-07-2010	23824	G1	1b.2	Indeterminado						1			Raízes	Vestígios										3
27-07-2010	31684	J4	1b.2	Indeterminado						1			Raízes											5,5
16-07-2010	16169	C5	1b.2	Indeterminado						1														3,5
28-06-2011	159	J5	1b.3	Indeterminado	Costelas					1														2,5
28-07-2010	32799	H4	1b.3	Indeterminado						1														1,5
22-07-2010	25981	G2	1b.3	Indeterminado						1														3
24-06-2008	13228	C2	1.2	Indeterminado						1														3,5
28-07-2010	33429	H2	1b.4	Indeterminado	Costelas					1														2,5

Data	ID	Quadr.	U.E.	Taxonomia	Elemento	Lado	Parte	Uni.	Idade	N.º de Restos	Mod. Antrópicas	Mod. Animais	Mod. Naturais	Fract.	Fogo	GL	GLI	Bd	Bp	Bt	HTC	Dd	SD	Frag. cm aprox.
25-06-2008	15879	K3	1.2	Indeterminado						1														2
07-07-2010	3090	B2	1b.1	Indeterminado	Costelas					1														3
16-07-2010	16093	F3	1b.2	Indeterminado						1														2
12-07-2010	10729	B1	1b.2	Indeterminado	Costelas					1														4,5
28-07-2010	31959	H2	1b.3	Indeterminado						1														6
19-06-2008	8974	B1	1.2	Indeterminado						1														1
19-06-2008	8974	B1	1.2	Indeterminado						1														1,5
24-07-2009	20096	F7	1b.2	Indeterminado						1														2
16-07-2010	15517	C3	1b.3	Indeterminado						1														2
16-07-2010	15517	C3	1b.3	Indeterminado						1														2
10-07-2010	8942	B3	1b.1	Indeterminado						1														2
10-06-2008	2650	D5	1.1	Indeterminado						1														1,5
15-07-2010	15130	D5	1b.2	Indeterminado						1														1,5
15-07-2010	15130	D5	1b.2	Indeterminado						1														2
15-07-2010	15130	D5	1b.2	Indeterminado						1														3
17-07-2009	9730	B1	1.3	Indeterminado						1														0,5
17-07-2009	9730	B1	1.3	Indeterminado						1														1
17-07-2009	9730	B1	1.3	Indeterminado						1														2,5
17-07-2009	9730	B1	1.3	Indeterminado						1														1
05-06-2008	957	I1	1.1	Indeterminado						1														2
14-07-2010	13931	D3	1b.2	Indeterminado						1														2
13-07-2010	11748	B4	1b.2	Indeterminado						1														4
24-07-2009	19087	J6	1b.2	Indeterminado						1														2,5
08-07-2010	6121	D4	1b.1	Indeterminado						1														2
22-07-2010	26533	H4	1b.3	Indeterminado	Costelas					1														3
28-07-2010	33430	H2	1b.4	Indeterminado						1					Carbonizado									3
09-07-2010	8277	B1	1b.2	Indeterminado						1														2,5
17-07-2013	17683	E1	1b.3	Indeterminado						1														1
17-07-2013	17683	E1	1b.3	Indeterminado						1														1
17-07-2013	17683	E1	1b.3	Indeterminado						1														1
28-07-2009	23504	F5	1b.2	Indeterminado						1					Carbonizado									1
28-07-2009	23504	F5	1b.2	Indeterminado						1														1,5
28-07-2009	23504	F5	1b.2	Indeterminado						1														2,5
24-07-2010	29233	I1	1b.3	Indeterminado						1			Raízes		Calcinado									2
24-07-2010	29233	I1	1b.3	Indeterminado						1														1,5
24-07-2010	29233	I1	1b.3	Indeterminado						1			Raízes											2
24-07-2010	29233	I1	1b.3	Indeterminado						1														1,5
28-07-2010	32275	H1	1b.3	Indeterminado						1			Raízes											5
21-07-2011	291	C3	2.2	Indeterminado						1														6,5
28-07-2010	32637	I3	1b.4	Indeterminado						1			Raízes											7
29-07-2010	34167	H7	1b.3	Indeterminado						1														3
09-06-2008	1624	H4	1.1	Indeterminado						1														1

Data	ID	Quadr.	U.E.	Taxonomia	Elemento	Lado	Parte	Uni.	Idade	N.º de Restos	Mod. Antrópicas	Mod. Animais	Mod. Naturais	Fract.	Fogo	GL	GLI	Bd	Bp	Bt	HTC	Dd	SD	Frag. cm aprox.	
09-06-2008	1624	H4	1.1	Indeterminado						1														2	
09-06-2008	1624	H4	1.1	Indeterminado						1															1,5
24-07-2009	18704	H8	1b.3	Indeterminado						1															5,5
24-07-2009	18704	H8	1b.3	Indeterminado						1															1
21-07-2010	23313	J1	1b.2	Indeterminado						1															2
21-07-2010	23313	J1	1b.2	Indeterminado						1															2
21-07-2010	23313	J1	1b.2	Indeterminado						1															3
04-06-2008	482	E3	1.1	Indeterminado						1															3,5
04-06-2008	482	E3	1.1	Indeterminado						1															2,5
17-06-2008	4603	C11	1.1	Indeterminado						1															1
10-06-2008	2654	I5	1.1	Indeterminado						1															1
10-06-2008	2654	I5	1.1	Indeterminado						1					Carbonizado										1,5
10-06-2008	2654	I5	1.1	Indeterminado						1															2,5
10-06-2008	2654	I5	1.1	Indeterminado						1															2,5
17-07-2009	9416	C2	1.3	Indeterminado						1															1
17-07-2009	9416	C2	1.3	Indeterminado						1															1,5
17-06-2008	17432	K4	1.2	Indeterminado						1															1,5
17-06-2008	17432	K4	1.2	Indeterminado						1															1
21-07-2010	23663	C1	1b.2	Indeterminado						1															2,5
21-07-2010	23663	C1	1b.2	Indeterminado						1															2
21-07-2010	23663	C1	1b.2	Indeterminado						1															1,5
21-07-2010	23663	C1	1b.2	Indeterminado						1															1,5
17-07-2009	8938	D1	1.3	Indeterminado						1															1,5
17-07-2009	8938	D1	1.3	Indeterminado						1															1
17-07-2009	8938	D1	1.3	Indeterminado						1															1,5
17-07-2009	8938	D1	1.3	Indeterminado						1			Raízes												2,5
17-07-2009	8938	D1	1.3	Indeterminado						1															3
17-07-2009	8938	D1	1.3	Indeterminado						1															2
05-07-2011	612	C6	1b.3	Indeterminado						1															2
14-07-2010	13965	E1	1b.2	Indeterminado						1															1
30-07-2009	28932	I2	1b.2	Indeterminado						1															2,5
30-07-2009	28932	I2	1b.2	Indeterminado						1															1,5
27-06-2008	18413	C4	1.2	Indeterminado						1															2
27-06-2008	18413	C4	1.2	Indeterminado						1															2
27-07-2010	30951	H3	1b.3	Indeterminado						1					Calcinado										2,5
17-06-2008	17440	K4	1.2	Indeterminado						1															4,5
08-07-2009	1004	A6	1.2	Indeterminado						1															2
13-07-2010	11923	B3	1b.2	Indeterminado						1															3,5
13-07-2010	11923	B3	1b.2	Indeterminado						1															3,5
03-06-2008	148	H1	1.1	Indeterminado						1															3
06-06-2008	1164	G4	1.1	Indeterminado						1															1
27-07-2010	31064	J4	1.1	Indeterminado						1			Raízes												4

Data	ID	Quadr.	U.E.	Taxonomia	Elemento	Lado	Parte	Uni.	Idade	N.º de Restos	Mod. Antrópicas	Mod. Animais	Mod. Naturais	Fract.	Fogo	GL	GLI	Bd	Bp	Bt	HTC	Dd	SD	Frag. cm aprox.
15-07-2010	15263	C3	1b.3	Indeterminado						1			Erosão											3
25-06-2008	14235	C3	1.2	Indeterminado						1			Raízes											6,5
24-07-2009	19504	I6	1b.2	Indeterminado						1														2,5
15-07-2010	15774	C4	1b.2	Indeterminado						1														3,5
24-07-2009	18703	H8	1b.3	Indeterminado						1														3
06-07-2010	267	C1	1.4	Indeterminado						1			Raízes											3,5
29-07-2010	34975	F2	1b.3	Indeterminado						1			Raízes											5
14-07-2010	14448	E4	1b.2	Indeterminado	Úmero		Diáfise			1			Raízes											
26-07-2010	29739	H2	1b.3	Indeterminado						1			Raízes											5
06-06-2008	1324	C4	1.1	Indeterminado						1														4
05-06-2008	813	F3	1.1	Indeterminado						1														2
23-07-2009	18943	J6	1b.2	Indeterminado						1			Raízes											5,5
20-07-2010	21442	C5	1b.2	Indeterminado						1														2
23-06-2008	12926	B2	1.2	Indeterminado						1														3
28-07-2010	32703	H2	1b.3	Indeterminado						1			Raízes											5,5
15-07-2010	15841	F2	1b.2	Indeterminado						1														2
13-07-2010	11649	D3	1b.2	Indeterminado						1														4
17-07-2009	9857	I2	1.3	Indeterminado						1														2,5
27-06-2008	18750	L3	1.2	Indeterminado						1														4
24-07-2010	29277	E1	1b.3	Indeterminado						1			Raízes											2,5
11-06-2006	3663	B6	1.1	Indeterminado						1														1,5
27-06-2011	38	K6	1b.2	Indeterminado						1														3,5
28-07-2010	32919	K2	1b.3	Indeterminado						1														1,5
10-07-2009	2701	K6	1.2	Indeterminado						1			Raízes											2,5
25-06-2008	14405	A2	1.2	Indeterminado						1														3
10-07-2010	9426	B3	1b.1	Indeterminado						1			Raízes											2,5
28-07-2010	15262	L3	1b.3	Indeterminado						1			Raízes											6,5
09-07-2010	8276	B1	1b.2	Indeterminado						1			Raízes											5,5
16-06-2008	5602	G7	1.1	Indeterminado						1			Raízes											2,5
15-07-2009	8008	I8	1.3	Indeterminado						1														2,5
18-06-2008	7963	K10	1.1	Indeterminado						1														1
23-07-2009	19066	H6	1b.2	Indeterminado						1														1,5
13-07-2010	11528	C3	1b.2	Indeterminado	Costelas					1					Vestígios									2
28-07-2009	22230	E4	1b.2	Indeterminado						1			Erosão											2,5
15-07-2009	7763	B6	1.3	Indeterminado						1														2,5
17-07-2010	17522	G3	1b.2	Indeterminado						1														2
20-06-2008	9064	J11	1.1	Indeterminado						1														1,5
08-07-2010	6527	B3	1b.1	Indeterminado						1			Raízes											2,5
07-07-2010	3187	E2	1b.1	Indeterminado						1														2,5
19-06-2008	8829	D1	1.2	Indeterminado						1					Carbonizado									1
24-06-2008	11518	F3	1.2	Indeterminado						1														1
05-06-2008	713	H2	1.1	Indeterminado						1			Raízes											1,5

Data	ID	Quadr.	U.E.	Taxonomia	Elemento	Lado	Parte	Uni.	Idade	N.º de Restos	Mod. Antrópicas	Mod. Animais	Mod. Naturais	Fract.	Fogo	GL	GLI	Bd	Bp	Bt	HTC	Dd	SD	Frag. cm aprox.
02-07-2011	537	L5	2.1	Indeterminado						1														1,5
03-06-2008	34	H1	1.1	Indeterminado						1			Raízes											1,5
08-07-2010	4490	A4	1b.1	Indeterminado						1			Raízes											3,5
20-07-2010	22257	G3	1b.3	Indeterminado						1			Raízes											3,5
21-06-2008	10250	C1	1.2	Indeterminado						1			Raízes											3
29-07-2010	35237	B3	1b.2	Indeterminado						1			Raízes											7
06-06-2008	1134	L2	1.1	Indeterminado						1			Erosão											3
09-07-2010	8608	C3	1b.1	Indeterminado						1			Raízes											4
26-06-2008	15003	D4	1.2	Indeterminado						1			Raízes											3
27-07-2010	31637	I3	1b.4	Indeterminado						1			Raízes											5
29-07-2010	34131	A3	1b.3	Indeterminado						1			Raízes											4,5
12-07-2010	9905	C3	1b.2	Indeterminado						1														2
04-06-2008	483	B3	1.1	Indeterminado						1			Raízes											2
23-06-2008	12335	B1	1.2	Indeterminado						1														1,5
06-07-2010	570	E2	1.4	Indeterminado						1														3
26-06-2008	14790	J3	1.2	Indeterminado						1			Raízes											2,5
30-07-2009	29635	F2	1b.2	Indeterminado						1			Raízes											4
23-07-2009	18592	G8	1b.2	Indeterminado						1			Raízes											2
06-06-2008	1369	H4	1.1	Indeterminado						1														2,5
05-06-2008	351	G4	1.1	Indeterminado						1														1,5
06-07-2010	1622	A4	1b.1	Indeterminado						1														2
09-07-2010	7077	C4	1b.1	Indeterminado						1			Raízes											4,5
14-07-2010	12800	C2	1b.2	Indeterminado						1														2
23-07-2009	18380	I6	1b.2	Indeterminado						1														3
29-07-2009	27598	F4	1b.2	Indeterminado						1														0,5
20-07-2010	21134	F1	1b.2	Indeterminado						1														4
27-07-2010	31358	J1	1b.3	Indeterminado						1														5,5
09-07-2010	7102	A3	1b.1	Indeterminado						1														1,5
10-07-2009	2770	I6	1.2	Indeterminado						1														2
24-06-2008	11290	K1	1.2	Indeterminado						1														2,5
13-07-2009	6519	I6	1.2	Indeterminado						1														1
14-07-2010	13705	E2	1b.2	Indeterminado						1														1,5
30-07-2009	28542	J2	1b.2	Indeterminado						1														2
12-06-2008	3938	C6	1.1	Indeterminado						1														2,5
01-07-2011	332	F5	1b.4	Indeterminado						1														
29-07-2010	34978	F2	1b.3	Indeterminado						1														2,5
30-07-2009	27198	J2	1b.2	Indeterminado						1														5
14-07-2010	13653	D5	1b.2	Indeterminado						1														3
12-07-2010	10385	A4	1b.2	Indeterminado						1				Carbonizado										3
08-07-2009	1182	B5	1.2	Indeterminado						1														6
26-06-2008	17169	E3	1.2	Indeterminado						1														1
26-06-2008	15030	D4	1.2	Indeterminado						1														3

Data	ID	Quadr.	U.E.	Taxonomia	Elemento	Lado	Parte	Uni.	Idade	N.º de Restos	Mod. Antrópicas	Mod. Animais	Mod. Naturais	Fract.	Fogo	GL	GLI	Bd	Bp	Bt	HTC	Dd	SD	Frag. cm aprox.
20-07-2011	111	D2	2.2	Indeterminado						1														2
21-07-2009	25345	I3	1b.2	Indeterminado						1														3
09-07-2010	AC	B1	L	Indeterminado						1														3,5
16-07-2011	682	B5	2.1	Indeterminado						1					Carbonizado									2,5
07-07-2010	3538	A2	1b.1	Indeterminado						1														2
24-07-2010	29470	I2	1b.2	Indeterminado						1														4
16-06-2008	5414	L7	1.1	Indeterminado	Costelas					1					Vestígios									2,5
06-06-2008	1147	J2	1.1	Indeterminado						1			Raízes											2,5
24-07-2010	29284	G3	1b.3	Indeterminado						1			Erosão/Raízes											5,5
19-07-2010	18795	B4	1b.2	Indeterminado						1														3,5
29-07-2009	27705	D5	1b.2	Indeterminado						1														3
16-07-2009	8466	C5	1.3	Indeterminado						1														2
11-06-2008	3348	A6	1.1	Indeterminado						1														2
09-06-2008	1853	B4	1.1	Indeterminado						1														3
09-06-2008	1769	A4	1.1	Indeterminado						1					Carbonizado									3,5
27-06-2008	17821	J4	1.2	Indeterminado						1														2,5
16-07-2010	16646	E1	1b.3	Indeterminado						1														3
23-07-2009	18440	J5	1b.2	Indeterminado						1														1,5
23-06-2008	10805	G1	1.2	Indeterminado						1														2,5
17-07-2009	9468	C1	1.3	Indeterminado						1														3,5
27-07-2010	30981	G4	1b.5	Indeterminado						1			Raízes											4
15-07-2010	14745	C4	1b.2	Indeterminado						1			Raízes											4,5
23-06-2008	12774	C2	1.2	Indeterminado						1														3
23-06-2008	12839	C1	1.2	Indeterminado						1			Raízes											3
05-07-2011	442	G6	2.1	Indeterminado						1														2,5
08-07-2011	306	H6	2.1	Indeterminado						1														1
13-07-2010	11643	D3	1b.2	Indeterminado						1														5,5
19-06-2008	8708	J9	1.1	Indeterminado						1														4,5
13-07-2010	11785	B2	1b.2	Indeterminado						1														2,5
07-06-2008	1525	I4	1.1	Indeterminado						1														1,5
24-07-2009	19193	I6	1b.2	Indeterminado						1														3,5
14-07-2009	5872	L8	1.2	Indeterminado						1			Erosão/Raízes											5
12-07-2010	11234	A3	1b.2	Indeterminado						1														2,5
13-07-2009	6865	A8	1.2	Indeterminado						1					Calcinado									1
19-06-2008	8535	J9	1.1	Indeterminado						1					Carbonizado									2,5
30-07-2009	26008	G2	1b.2	Indeterminado						1														1
05-07-2011	55	I2	2.1	Indeterminado						1														4
30-06-2011	12	H1	2.1	Indeterminado						1			Raízes											3
09-07-2011	72	B4	2.1	Indeterminado						1														5
14-07-2011	287	C5	2.1	Indeterminado						1			Raízes											3,5
28-07-2009	24041	E5	1b.2	Indeterminado						1			Raízes											2
17-07-2010	17903	D5	1b.2	Indeterminado	Costelas					1														

Data	ID	Quadr.	U.E.	Taxonomia	Elemento	Lado	Parte	Uni.	Idade	N.º de Restos	Mod. Antrópicas	Mod. Animais	Mod. Naturais	Fract.	Fogo	GL	GLI	Bd	Bp	Bt	HTC	Dd	SD	Frag. cm aprox.	
04-07-2011	462	D6	1b.3	Indeterminado						1														3	
04-07-2011	443	D6	1b.3	Indeterminado						1															
04-07-2011	463	D6	1b.3	Indeterminado						1			Raízes												5,5
04-07-2011	464	D6	1b.3	Indeterminado						1			Raízes												3
29-06-2011	1	L5	1b.2	Indeterminado						1															2,5
29-06-2011	305	L5	1b.2	Indeterminado						1															4
29-06-2011	396	L5	1b.2	Indeterminado						1															4,5
20-07-2010	21132	F1	1b.2	Indeterminado						1			Raízes												9,5
21-07-2010	25036	K1	1b.2	Indeterminado						1															3,5
26-07-2010	30042	J3	1b.2	Indeterminado						1															3,5
06-07-2010	270	B4	1.4	Indeterminado						1															3,5
08-07-2010	5607	B3	1b.1	Indeterminado						1															3
14-07-2009	7566	A6	1.3	Indeterminado						1															1
08-07-2010	6251	B3	1b.1	Indeterminado						1															4
20-07-2009	14703	A3	1b.1	Indeterminado						1															4,5
25-06-2008	15414	A4	1.2	Indeterminado						1															2
16-06-2008	5570	K7	1.1	Indeterminado						1															2
08-07-2010	5801	A4	1b.1	Indeterminado						1															4
29-07-2010	35076	L2	1b.4	Indeterminado						1			Raízes												3,5
16-07-2009	8904	H3	1.3	Indeterminado						1															2,5
16-07-2009	8904	H3	1.3	Indeterminado						1															1
16-07-2009	8617	I7	1.3	Indeterminado						1															4,5
19-07-2010	18595	C4	1b.2	Indeterminado						1			Raízes												3
09-07-2010	8419	B3	1b.1	Indeterminado						1			Raízes												6
13-07-2009	5237	L7	1.2	Indeterminado						1															3
30-07-2009	28539	J2	1b.2	Indeterminado						1															4
21-06-2008	10113	B1	1.2	Indeterminado						1															2,5
28-07-2009	24173	I4	1b.2	Indeterminado						1															3
07-06-2008	1517	L3	1.1	Indeterminado						1															2
07-06-2008	1517	L3	1.1	Indeterminado						1															1,5
20-07-2010	22178	J1	1b.2	Indeterminado						1															4
30-06-2011	201	A5	1b.2	Indeterminado	Costelas					1			Raízes												2,5
30-06-2011	201	A5	1b.2	Indeterminado						1															2
11-07-2009	3503	G7	1.2	Indeterminado						1			Raízes												1
11-07-2009	3503	G7	1.2	Indeterminado						1			Raízes												1
29-07-2010	34979	F2	1b.3	Indeterminado						1			Raízes												6
07-07-2009	906	A5	1.2	Indeterminado						1															2,5
17-07-2009	9377	D2	1.3	Indeterminado						1															2
09-07-2010	8322	C2	1b.1	Indeterminado						1			Raízes												5
25-06-2008	15663	H3	1.2	Indeterminado						1			Raízes												2,5
25-06-2008	15663	H3	1.2	Indeterminado						1			Raízes												2
28-07-2009	24002	E5	1b.2	Indeterminado						1															2,5

Data	ID	Quadr.	U.E.	Taxonomia	Elemento	Lado	Parte	Uni.	Idade	N.º de Restos	Mod. Antrópicas	Mod. Animais	Mod. Naturais	Fract.	Fogo	GL	GLI	Bd	Bp	Bt	HTC	Dd	SD	Frag. cm aprox.
08-07-2010	4883	B3	1b.1	Indeterminado						1														1,5
18-07-2009	10555	L3	1b.1	Indeterminado						1														5
17-07-2009	9349	F2	1.3	Indeterminado						1														1
17-07-2009	9349	F2	1.3	Indeterminado						1														2
17-07-2009	9349	F2	1.3	Indeterminado						1														4
17-07-2009	9349	F2	1.3	Indeterminado						1														1,5
21-07-2010	24771	G4	1b.4	Indeterminado						1														1,5
21-07-2010	24771	G4	1b.4	Indeterminado						1														2
21-07-2010	24771	G4	1b.4	Indeterminado						1														1,5
21-07-2010	24771	G4	1b.4	Indeterminado						1														1,5
17-07-2009	9346	C3	1.3	Indeterminado	Costelas					1														3
17-07-2009	9346	C3	1.3	Indeterminado						1														3
17-07-2009	9346	C3	1.3	Indeterminado						1														1,5
28-07-2009	24171	F5	1b.2	Indeterminado						1														1,5
28-07-2009	24171	F5	1b.2	Indeterminado						1														1,5
28-07-2009	24171	F5	1b.2	Indeterminado						1														1
28-07-2009	24171	F5	1b.2	Indeterminado						1														2,5
03-06-2008	46	G1	1.1	Indeterminado						1														2
24-07-2009	20341	H5	1b.2	Indeterminado						1			Raízes											1,5
24-07-2009	20341	H5	1b.2	Indeterminado						1														1
19-07-2010	19484	G3	1b.2	Indeterminado						1			Raízes											3
19-07-2010	19484	G3	1b.2	Indeterminado						1			Raízes											4
22-07-2009	17644	D7	1b.1	Indeterminado						1														2,5
25-06-2008	14465	C3	1.2	Indeterminado						1			Raízes											3
04-07-2011	5	H2	1.2	Indeterminado						3														3
11-06-2008	3091	A6	1.1	Indeterminado						1			Raízes	Vestígios										1
11-06-2008	3091	A6	1.1	Indeterminado						1			Raízes											2
27-06-2008	18842	B4	1.2	Indeterminado						1			Raízes											2
27-06-2008	18842	B4	1.2	Indeterminado						1														1,5
27-06-2008	18842	B4	1.2	Indeterminado						1														1,5
27-06-2008	18842	B4	1.2	Indeterminado						1														1,5
19-06-2008	8071	F12	1.1	Indeterminado						1														0,5
26-06-2008	15047	C3	1.2	Indeterminado						1			Raízes											2,5
17-07-2009	9855	L4	1.3	Indeterminado						1														1,5
17-07-2009	9855	L4	1.3	Indeterminado						1														2
30-07-2009	28847	H2	1b.2	Indeterminado						1														1,5
30-07-2009	28847	H2	1b.2	Indeterminado						1														1,5
30-07-2009	28847	H2	1b.2	Indeterminado						1			Raízes											1
30-07-2009	28847	H2	1b.2	Indeterminado						1			Raízes											1
29-07-2010	35081	F1	1b.3	Indeterminado						2														2
29-07-2010	35081	F1	1b.3	Indeterminado						1														1
29-07-2010	35081	F1	1b.3	Indeterminado						1														2

Data	ID	Quadr.	U.E.	Taxonomia	Elemento	Lado	Parte	Uni.	Idade	N.º de Restos	Mod. Antrópicas	Mod. Animais	Mod. Naturais	Fract.	Fogo	GL	GLI	Bd	Bp	Bt	HTC	Dd	SD	Frag. cm aprox.	
29-07-2010	35081	F1	1b.3	Indeterminado						1														1,5	
29-07-2010	35081	F1	1b.3	Indeterminado						1															2
29-07-2010	35081	F1	1b.3	Indeterminado						1															1,5
29-07-2010	35081	F1	1b.3	Indeterminado						1															1
20-06-2008	9178	C1	1.2	Indeterminado						1															2
20-06-2008	9178	C1	1.2	Indeterminado						1															2
20-06-2008	9178	C1	1.2	Indeterminado						1															2
20-06-2008	9178	C1	1.2	Indeterminado						1															1,5
20-06-2008	9178	C1	1.2	Indeterminado						1															1,5
20-06-2008	9178	C1	1.2	Indeterminado						1															1
20-06-2008	9178	C1	1.2	Indeterminado						1															1
20-06-2008	9178	C1	1.2	Indeterminado						1															0,5
08-07-2010	4785	E2	1b.1	Indeterminado						1															3
18-06-2008	7056	E12	1.1	Indeterminado						1															1
18-06-2008	7056	E12	1.1	Indeterminado						1															1
18-06-2008	7056	E12	1.1	Indeterminado						1															1
27-06-2008	19042	K4	1.2	Indeterminado						1															4
27-06-2008	19042	K4	1.2	Indeterminado						1															1,5
27-06-2008	19042	K4	1.2	Indeterminado						1															1,5
27-06-2008	19042	K4	1.2	Indeterminado						1															1
27-06-2008	19042	K4	1.2	Indeterminado						1															1,5
28-07-2009	24636	E5	1b.2	Indeterminado						1			Raízes												2
28-07-2009	24636	E5	1b.2	Indeterminado						1															1,5
20-07-2010	22312	F4	1b.3	Indeterminado						1			Raízes	Vestígios											3
20-07-2010	22312	F4	1b.3	Indeterminado						1															2
20-07-2010	22312	F4	1b.3	Indeterminado						1															2
10-06-2008	2595	J4	1.1	Indeterminado						1			Raízes												1,5
10-06-2008	2595	J4	1.1	Indeterminado						1															1
20-06-2008	9147	L9	1.1	Indeterminado						1															1,5
18-06-2008	7144	A12	1.1	Indeterminado						1			Raízes												2,5
18-06-2008	7144	A12	1.1	Indeterminado						1															2
26-06-2008	16869	B4	1.2	Indeterminado						1															2,5
29-07-2010	33956	L4	1b.2	Indeterminado						1															1,5
29-07-2009	26696	E7	1b.2	Indeterminado						1															4
17-07-2010	17330	E3	1b.2	Indeterminado						1															2
25-06-2008	15962	K3	1.2	Indeterminado						1															1
25-06-2008	15962	K3	1.2	Indeterminado						1															1
25-06-2008	15962	K3	1.2	Indeterminado						1															0,5
25-06-2008	15962	K3	1.2	Indeterminado						1															1
24-07-2009	18748	F8	1b.2	Indeterminado						1															2
28-07-2010	32975	H4	1b.3	Indeterminado						1															3,5
25-06-2008	16010	J2	1.2	Indeterminado						1			Raízes												2

Data	ID	Quadr.	U.E.	Taxonomia	Elemento	Lado	Parte	Uni.	Idade	N.º de Restos	Mod. Antrópicas	Mod. Animais	Mod. Naturais	Fract.	Fogo	GL	GLI	Bd	Bp	Bt	HTC	Dd	SD	Frag. cm aprox.	
25-06-2008	16010	J2	1.2	Indeterminado						1														1,5	
25-06-2008	16010	J2	1.2	Indeterminado						1															1
12-06-2008	4107	L5	1.1	Indeterminado						1															2
08-07-2010	5259	D1	1b.1	Indeterminado						1			Raízes												3,5
26-06-2008	14520	I3	1.2	Indeterminado						1			Raízes												4,5
20-07-2010	21133	F1	1b.2	Indeterminado						1															6
12-07-2010	10775	B1	1b.2	Indeterminado						1															2,5
17-06-2008	6820	E11	1.1	Indeterminado						1															2
29-07-2010	35255	A2	1b.3	Indeterminado						1			Raízes												3,5
18-06-2008	7774	H2	1.1	Indeterminado						1			Raízes												2
12-07-2010	9839	C11	1b.1	Indeterminado						1			Raízes												1
16-07-2009	8704	H8	1.3	Indeterminado						1															2
18-07-2009	14434	A5	1b.1	Indeterminado						1															2
26-06-2008	15050	J3	1.2	Indeterminado						1			Raízes												2,5
09-06-2008	8194	J12	1.1	Indeterminado						1															2
06-07-2010	694	A3	1.4	Indeterminado						1			Raízes												4
06-07-2010	694	A3	1.4	Indeterminado						1			Raízes												3
13-07-2009	5089	I7	1.2	Indeterminado						1															2
13-07-2009	3713	I6	1.2	Indeterminado						1			Raízes												3,5
13-07-2009	3713	I6	1.2	Indeterminado						1															1
26-07-2010	30629	H3	1b.3	Indeterminado						1			Raízes												5
2012	210	I3	2.3	Indeterminado						2			Raízes												4
20-06-2008	9208	L11	1.1	Indeterminado						1															3
28-07-2010	32044	L4	1b.2	Indeterminado						1			Raízes												4
08-07-2010	5128	A3	1b.1	Indeterminado						1															3
14-07-2010	12655	C3	1b.3	Indeterminado						1															5,5
2008	4229	G6	1.1	Indeterminado						1															1,5
2012	415	D2	2.4	Cervus elaphus	Calcâneo	Esq.	Completo	X	adulto	1			Raízes			10									2,5
05-06-2008	1093	F4	1.1	Indeterminado						1															2,5
15-07-2010	14805	C4	1b.2	Indeterminado	Costelas					1			Raízes												2,5
15-07-2011	747	I6	2.4	Indeterminado						1															5
16-07-2009	8269	L7	1.3	Indeterminado						1			Raízes												2,5
16-07-2009	8354	K6	1.3	Indeterminado						1			Raízes												4
29-06-2011	142	F5	1b.3	Indeterminado						1															1
15-07-2010	15765	C4	1b.2	Indeterminado						1			Raízes	X											4
20-07-2009	11815	H6	1b.1	Indeterminado						1			Raízes												3,5
01-07-2011	1	C2	2.1	Indeterminado						1			Raízes	X											6
28-07-2010	33452	H2	1b.4	Cervus elaphus	Tróclea de metápodo				adulto	1			Raízes	X											4
13-07-2010	11782	B2	1b.2	Indeterminado						1			Raízes	X											4
2011	648	F5	2.2	Indeterminado	Úmero					1			Raízes	Oblíqua											5
28-07-2009	23038	F4	1b.2	Indeterminado						1			Raízes	X											5

Data	ID	Quadr.	U.E.	Taxonomia	Elemento	Lado	Parte	Uni.	Idade	N.º de Restos	Mod. Antrópicas	Mod. Animais	Mod. Naturais	Fract.	Fogo	GL	GLI	Bd	Bp	Bt	HTC	Dd	SD	Frag. cm aprox.
08-07-2010	5127	A3	1b.1	Indeterminado						1	Marca de corte		Raízes	X										5
07-07-2010	2548	D2	1b.1	Indeterminado						1			Raízes	X										3
12-06-2008	4443	D8	1.1	Indeterminado						1			Raízes	X										2,5
08-07-2010	5679	C4	1b.1	Indeterminado	Costelas					1														3
29-07-2009	25344	G6	1b.2	Indeterminado						1			Raízes											1
12-07-2010	10650	D3	1b.2	Indeterminado						1														1
29-07-2009	23107	D5	1b.2	Indeterminado						1			Raízes	X										3
2012	416	F3	2.3	Indeterminado						1			Raízes	X										3,5
16-07-2010	17141	F4	1b.2	Indeterminado						1														3
15-07-2009	7997	K7	1.3	Indeterminado						1														2
05-07-2010	5176	A3	1b.1	Indeterminado						1														3,5
28-06-2008	19512	K3	1.2	Indeterminado						1														2
10-07-2010	8773	B1	1b.2	Indeterminado						1			Raízes	X										6
27-07-2010	30858	I4	1b.2	Indeterminado						1			Raízes	X										2,5
27-07-2010	30858	I4	1b.2	Indeterminado						1														1
14-07-2010	12552	F1	1b.2	Indeterminado						1			Raízes											2
14-07-2010	12552	F1	1b.2	Indeterminado						1														2
14-07-2010	12552	F1	1b.2	Indeterminado						1														1,5
2012	1053	B6	2.4	Indeterminado	Costelas					1														1,5
2012	1053	B6	2.4	Indeterminado						1														1
2012	1053	B6	2.4	Indeterminado						1														1
28-07-2010	31820	H1	1b.3	Indeterminado						1														1,5
19-06-2008	8041	J12	1.1	Indeterminado						1					Calcinado									1,5
07-06-2008	1608	L3	1.1	Indeterminado						1														1,5
07-06-2008	1608	L3	1.1	Indeterminado						1														1,5
24-07-2009	20448	F5	1b.2	Indeterminado						1														2
12-07-2010	10334	A4	1b.2	Indeterminado						1														4
09-07-2010	8229	B3	1b.1	Indeterminado						1														2,5
07-07-2009	535	K5	1.2	Indeterminado						1					Vestígios									3,5
16-07-2010	16091	F3	1b.2	Indeterminado						1														2
14-07-2009	7005	H8	1.2	Indeterminado						1														1,5
14-07-2009	5343	J8	1.2	Indeterminado	Úmero					1			Raízes	Oblíqua										4,5
16-07-2009	8530	F4	1.3	Indeterminado						1				X										2,5
27-06-2011	204	A5	1b.2	Indeterminado						1			Raízes	X										7,5
28-07-2010	32985	H4	1b.3	Indeterminado						1			Raízes	X										10,5
14-07-2010	12656	C3	1b.3	Indeterminado						1			Raízes	X										7
29-07-2009	23413	F3	1b.2	Indeterminado						1			Raízes											3,5
06-07-2011	1444	B1	1.4	Indeterminado						1			Raízes	X										4,5
14-07-2009	5759	A3	1.3	Indeterminado						1														1
30-07-2009	28100	E7	1b.2	Indeterminado						1														3
28-07-2010	32838	L4	1b.2	Indeterminado						1			Raízes	Oblíqua	Carbonizado									4
22-07-2010	26239	I2	1b.3	Indeterminado						1	Marca de corte													3

Data	ID	Quadr.	U.E.	Taxonomia	Elemento	Lado	Parte	Uni.	Idade	N.º de Restos	Mod. Antrópicas	Mod. Animais	Mod. Naturais	Fract.	Fogo	GL	GLI	Bd	Bp	Bt	HTC	Dd	SD	Frag. cm aprox.
07-07-2010	3853	B2	1b.1	Indeterminado						1			Raízes	X										4
27-06-2011	263	A5	1b.2	Indeterminado						1														3
20-07-2011	329	B1	2b.1	Indeterminado						1			Raízes	X										3
05-06-2008	1026	D4	1.1	Indeterminado						1														2
09-07-2010	7103	A3	1b.1	Indeterminado						1														1,5
06-07-2010	571	E2	1.4	Indeterminado						1														2,5
16-06-2008	5973	B10	1.1	Indeterminado						1														1
09-07-2009	2292	D6	1.2	Indeterminado						1														1,5
10-07-2010	9390	C3	1b.1	Indeterminado						1														2
16-07-2009	9220	F3	1.3	Indeterminado						1														3,5
17-06-2008	6396	K8	1.1	Indeterminado						1														2,5
20-07-2010	21130	F1	1b.2	Indeterminado						1				X										3
22-07-2009	17448	D8	1b.1	Indeterminado						1														2,5
09-07-2010	7641	F1	1b.1	Indeterminado						1				X										6,5
06-07-2010	2017	A2	1b.1	Indeterminado						1														2,5
16-06-2008	5813	C10	1.1	Indeterminado						1			Raízes	X										2
13-06-2008	4753	G6	1.1	Indeterminado	Costelas					1			Raízes	X										2
15-07-2009	7036	K6	1.3	Indeterminado						1														1,5
26-07-2010	30625	H3	1b.3	Indeterminado						1					Carbonizado									1,5
20-07-2010	20662	G3	1b.2	Indeterminado						1				X										3
12-06-2008	3860	A7	1.1	Indeterminado						1			Raízes	X										3,5
29-07-2010	34535	L4	1b.2	Indeterminado						1				X										4
14-06-2008	3979	K6	1.1	Indeterminado						1			Raízes											2,5
05-07-2011	617	C6	1b.3	Indeterminado						1														1
19-07-2010	17944	F4	1b.3	Indeterminado						1			Raízes	X										2,5
13-07-2011	554	F5	2.1	Indeterminado						1				X										3,5
13-07-2011	554	F5	2.1	Indeterminado						1				X										1,5
17-06-2008	6964	F10	1.1	Indeterminado						1														1,5
20-07-2010	22033	J3	1b.3	Indeterminado						1														3
15-07-2009	7696	B6	1.3	Indeterminado						1				X										1
15-07-2009	7696	B6	1.3	Indeterminado						1														1,5
08-07-2010	5360	C1	1b.1	Indeterminado						1				X										1,5
26-06-2008	14694	H4	1.2	Indeterminado						1														2
12-07-2010	9840	G1	1b.1	Indeterminado						1				X										2
17-06-2008	6473	F4	1.1	Indeterminado						2				X										6,5
05-06-2008	1055	G4	1.1	Indeterminado						1														1
11-06-2008	3221	E6	1.1	Indeterminado						1			Raízes	X										2,5
12-06-2008	4300	D8	1.1	Indeterminado						1														1,5
21-07-2010	23534	H4	1b.3	Indeterminado						1				X										3
24-07-2009	19505	I6	1b.2	Indeterminado						1				X										4
10-07-2009	2963	L5	1.2	Indeterminado						1														0,5
05-06-2008	1049	J2	1.1	Indeterminado						1				X										2

Data	ID	Quadr.	U.E.	Taxonomia	Elemento	Lado	Parte	Uni.	Idade	N.º de Restos	Mod. Antrópicas	Mod. Animais	Mod. Naturais	Fract.	Fogo	GL	GLI	Bd	Bp	Bt	HTC	Dd	SD	Frag. cm aprox.	
24-07-2010	28893	K2	1b.2	Indeterminado						1				X										2,5	
24-07-2010	28893	K2	1b.2	Indeterminado						1															1
24-07-2010	28893	K2	1b.2	Indeterminado						1															1
20-07-2010	21666	I3	1b.3	Indeterminado						1			Raízes	X											4,5
23-07-2010	26639	K1	1b.2	Indeterminado						1			Raízes	X											3,5
13-07-2010	11787	B2	1b.2	Indeterminado						1			Raízes	X											3,5
27-06-2011	81	E5	1b.4	Indeterminado						1				X											4
26-06-2008	16481	L2	1.2	Indeterminado						1				X											1,5
26-06-2008	16481	L2	1.2	Indeterminado						1															1
07-07-2010	2940	B1	1b.1	Indeterminado						1				X											1,5
15-07-2009	8086	E5	1.3	Indeterminado						1															1,5
15-07-2009	8086	E5	1.3	Indeterminado						1			Raízes												1,5
15-07-2009	8086	E5	1.3	Indeterminado						1			Raízes												1,5
15-07-2009	8086	E5	1.3	Indeterminado						1															1,5
15-07-2009	8086	E5	1.3	Indeterminado						1															0,5
15-07-2009	8086	E5	1.3	Indeterminado						1															0,5
15-07-2009	8086	E5	1.3	Indeterminado						1															1
15-07-2009	8086	E5	1.3	Indeterminado						1															1
15-07-2009	8086	E5	1.3	Indeterminado						1															0,5
15-07-2009	8086	E5	1.3	Indeterminado						1															0,5
2012	448	J6	2.3	Indeterminado						1			Raízes	X											2
19-07-2011	1169	E5	2.2	Indeterminado						2			Raízes	X											4
26-06-2008	15335	E3	1.2	Indeterminado						1															2
12-06-2008	3859	A7	1.1	Indeterminado						1															2,5
05-07-2011	310	G3	2.1	Indeterminado						1			Raízes	X											5
13-07-2011	624	I5	2.3	Indeterminado						1				X											2
12-07-2010	10726	B1	1b.2	Indeterminado						1			Raízes	X											4
22-07-2010	27237	K4	1b.2	Indeterminado						1															2,5
06-07-2010	945	E4	1.4	Indeterminado						1															3
29-06-2011	337	G5	1b.3	Indeterminado						1															1,5
08-07-2010	5608	B3	1b.1	Indeterminado						1			Raízes	X											4
06-07-2010	800	D3	1.4	Indeterminado						1			Raízes	X											2
07-07-2010	2704	A2	1b.1	Indeterminado						1				X											2
29-07-2010	34132	A3	1b.3	Indeterminado	Costelas					1				X											3
09-07-2010	6813	A4	1b.1	Indeterminado						1			Raízes	X											4,5
05-06-2008	1012	J2	1.1	Indeterminado						1			Raízes												2
06-07-2010	1179	A1	1.4	Indeterminado						1															2
06-07-2010	1440	B2	1.4	Indeterminado						1			Raízes	X											3,5
10-07-2009	3224	G7	1.2	Indeterminado						1															2
09-07-2010	7806	A3	1b.1	Indeterminado						1			Raízes	X											5
09-07-2009	2514	J5	1.2	Indeterminado						1															2

Data	ID	Quadr.	U.E.	Taxonomia	Elemento	Lado	Parte	Uni.	Idade	N.º de Restos	Mod. Antrópicas	Mod. Animais	Mod. Naturais	Fract.	Fogo	GL	GLI	Bd	Bp	Bt	HTC	Dd	SD	Frag. cm aprox.
29-07-2010	34977	F2	1b.3	Indeterminado						1			Raízes	X										6
01-07-2011	50	H4	2.1	Indeterminado						1			Raízes	X										2,5
27-06-2008	18751	L3	1.2	Indeterminado						1														1,5
23-06-2008	10357	G1	1.2	Indeterminado						1			Raízes											2,5
23-06-2008	10357	G1	1.2	Indeterminado						1			Raízes											1
22-07-2010	25901	H4	1b.3	Indeterminado						1			Raízes	X										3,5
2011	536	B5	2.1	Indeterminado						1			Raízes	X										3,5
20-06-2008	9465	C1	1.2	Indeterminado						1			Raízes	X										2
20-06-2008	9465	C1	1.2	Indeterminado						1			Raízes											2
20-06-2008	9465	C1	1.2	Indeterminado						1			Raízes	X										2
20-06-2008	9465	C1	1.2	Indeterminado						1														1
20-06-2008	9465	C1	1.2	Indeterminado						1														1
20-06-2008	9465	C1	1.2	Indeterminado						1														1,5
08-07-2010	4683	C4	1b.1	Indeterminado	Costelas					1				X										4
10-07-2010	9425	B3	1b.1	Indeterminado						1			Raízes	X										6,5
14-07-2009	7504	A6	1.3	Indeterminado						1														3
06-07-2010	2225	A1	1b.1	Indeterminado						1														2,5
19-06-2008	8603	J10	1.1	Indeterminado						1				X										2,5
04-06-2008	372	D2	1.1	Indeterminado						1														2
06-07-2010	1544	B1	1.4	Indeterminado						1			Raízes	X										3
06-07-2010	1544	B1	1.4	Indeterminado						1				X										1,5
06-07-2010	1544	B1	1.4	Indeterminado						1														1
28-07-2010	32801	H4	1b.3	Indeterminado						1			Raízes	X										6
10-07-2010	8685	D3	1b.1	Indeterminado						1			Raízes	X										6,5
16-07-2011	627	B5	2.1	Indeterminado						1			Raízes	X										2
05-06-2008	964	F4	1.1	Indeterminado						1				X										4
12-07-2010	11214	A3	1b.2	Indeterminado						1			Raízes	X										8
16-07-2010	16619	F3	1b.2	Indeterminado						1														4
15-07-2010	14769	C4	1b.2	Indeterminado						1			Raízes	X										3,5
14-07-2011	31	C5	2.1	Indeterminado						1														3
04-06-2008	568	F3	1.1	Indeterminado						1			Raízes	X										1,5
27-06-2008	17764	J4	1.2	Indeterminado						1			Raízes	X										1,5
07-07-2010	4334	C4	1b.1	Indeterminado						1				X										4
14-07-2010	13655	D5	1b.2	Indeterminado						1				X										3,5
2011	191	J1	2.2	Indeterminado						1			Raízes	X										4
2012	601	K5	2.5	Indeterminado						1			Raízes	X										2
11-06-2008	3653	L6	1.1	Indeterminado						1				X										3
14-07-2011	294	C5	2.1	Indeterminado						1				X										3
21-07-2010	24477	G1	1b.2	Indeterminado						1			Raízes	X	Vestígios									4
01-07-2011	33	G2	2.0	Indeterminado						1	Marca de corte		Raízes	X										4,5
24-07-2009	20458	F6	1b.2	Indeterminado						1			Raízes											2
2012	346	G4	2.3	Indeterminado						1			Raízes	X										3,5

Data	ID	Quadr.	U.E.	Taxonomia	Elemento	Lado	Parte	Uni.	Idade	N.º de Restos	Mod. Antrópicas	Mod. Animais	Mod. Naturais	Fract.	Fogo	GL	GLI	Bd	Bp	Bt	HTC	Dd	SD	Frag. cm aprox.
25-07-2009	20915	F5	1b.2	Indeterminado						1			Raízes											1,5
07-07-2011	553	A6	1b.3	Indeterminado	Costelas					1														1,5
07-07-2010	2706	B1	1b.1	Indeterminado						1			Raízes											2
30-07-2009	29636	F2	1b.2	Indeterminado						1			Raízes											3
25-06-2008	15592	L1	1.2	Indeterminado						1														2,5
13-07-2010	11402	E2	1b.2	Indeterminado	Costelas					1			Raízes	X										4,5
08-07-2011	149	F3	2.1	Indeterminado						3			Raízes	X										6,5
06-06-2008	1340	L2	1.1	Indeterminado						1			Raízes											1,5
27-07-2010	30982	G4	1b.5	Indeterminado						1			Raízes											5,5
04-06-2008	365	A2	1.1	Indeterminado						1			Raízes	X										3,5
17-07-2010	17315	B4	1b.3	Indeterminado						1														3
06-07-2010	2213	A1	1b.1	Indeterminado						1			Raízes											3
06-07-2011	740	L5	2.2	Indeterminado						1														2,5
28-06-2008	19809	B4	1.2	Indeterminado						1														2,5
19-07-2010	20161	C4	1b.2	Indeterminado						1			Raízes	X										4,5
21-07-2009	15886	A8	1b.1	Indeterminado						1			Raízes											2,5
12-07-2010	10031	D1	1b.1	Indeterminado						1														4
21-07-2010	23240	G2	1b.3	Indeterminado						1				X										2,5
14-07-2010	12902	D2	1b.2	Indeterminado						1			Raízes											2,5
07-07-2009	392	H5	1.2	Indeterminado						1														1,5
27-06-2011	283	C6	1b.2	Indeterminado						1			Raízes	X										5
06-06-2008	1149	G4	1.1	Indeterminado						1														1,5
16-06-2008	5423	E8	1.1	Indeterminado						1														1,5
28-06-2008	19451	K4	1.2	Indeterminado						1														2
08-07-2010	4935	B4	1b.1	Indeterminado						2			Raízes	X										3,5
08-07-2010	4935	B4	1b.1	Indeterminado						1			Raízes											3
22-07-2010	26864	F3	1b.3	Indeterminado						1				X										4,5
28-07-2010	33509	G3	1b.4	Indeterminado						1														4
23-06-2008	12065	B1	1.2	Indeterminado						1			Raízes											2,5
26-07-2010	30095	I1	1b.3	Indeterminado						1			Raízes	X										4,5
25-06-2008	16042	K3	1.2	Indeterminado						1														2
26-06-2008	14680	H4	1.2	Indeterminado						1														3
19-06-2008	8431	J10	1.1	Indeterminado						1														1
08-07-2009	2121	J5	1.2	Indeterminado						1														3
23-07-2009	19039	H8	1b.2	Indeterminado						1														2,5
04-06-2008	309	F2	1.1	Indeterminado						1														1,5
07-07-2010	3507	A1	1b.1	Indeterminado						1			Raízes											2
29-07-2009	25690	G7	1b.2	Indeterminado						1			Raízes	Oblíqua										8
20-07-2010	22873	G2	1b.3	Indeterminado						1			Raízes											6
26-07-2010	30632	J4	1b.2	Indeterminado						1														3
06-07-2010	1593	C3	1.4	Indeterminado						1														2,5
27-06-2011	39	E5	1b.5	Indeterminado						1			Raízes											2

Data	ID	Quadr.	U.E.	Taxonomia	Elemento	Lado	Parte	Uni.	Idade	N.º de Restos	Mod. Antrópicas	Mod. Animais	Mod. Naturais	Fract.	Fogo	GL	GLI	Bd	Bp	Bt	HTC	Dd	SD	Frag. cm aprox.
09-07-2010	7826	D4	1b.1	Indeterminado						1														2
22-07-2009	16847	D1	1b.1	Indeterminado						1			Raízes											2
29-06-2011	145	E6	1b.4	Indeterminado						1														1,5
09-07-2009	2464	B6	1.2	Indeterminado						1			Raízes											2
10-07-2010	9285	D4	1b.1	Indeterminado						1														3
06-07-2010	195	A1	1.4	Indeterminado						1														2
08-07-2010	5604	D4	1b.1	Indeterminado						1														2
14-07-2010	13207	B3	1b.3	Indeterminado						1					Calcinado									2,5
10-06-2008	2232	L4	1.1	Indeterminado						1														2
24-07-2010	29285	G3	1b.3	Indeterminado						1														4
07-07-2010	3537	A2	1b.1	Indeterminado						1														1,5
10-07-2009	4697	C6	1.2	Indeterminado						1														1
14-07-2010	13764	F1	1b.2	Indeterminado						1			Raízes											4
07-07-2010	3506	A1	1b.1	Indeterminado						1			Raízes											3
06-07-2010	1180	A1	1.4	Indeterminado						1														2,5
23-06-2008	10330	F1	1.2	Indeterminado						1														3,5
19-07-2010	19816	B4	1b.2	Indeterminado						1														4
08-07-2010	5802	A4	1b.1	Indeterminado						1			Raízes											4
27-07-2010	31141	H1	1b.3	Indeterminado						2			Raízes		Vestígios									2,5
07-07-2010	2873	C3	1b.1	Indeterminado						1			Raízes											3,5
08-07-2010	6744	A3	1b.1	Indeterminado						1			Raízes											3,5
2011	631	G6	2.2	Indeterminado						1														3,5
06-07-2010	1215	A1	1.4	Indeterminado						1														2
23-07-2009	18942	J6	1b.2	Indeterminado						1														3,5
05-07-2011	147	J6	2.1	Indeterminado						1				Oblíqua										4,5
07-07-2011	591	B6	1b.3	Indeterminado						1														4
18-07-2011	612	B5	2.2	Indeterminado						1														3
18-07-2011	612	B5	2.2	Indeterminado						1														2
2012	429	F4	2.3	Indeterminado						1			Raízes											4
08-07-2011	280	J2	2.2	Indeterminado						1														4
2012	564	A4	2.4	Indeterminado						1			Raízes											4,5
05-06-2008	861	F4	1.1	Indeterminado						1					Carbonizado									3,5
16-07-2010	16888	F3	1b.2	Indeterminado						1														2
2012	853	C4	2.3	Indeterminado						2			Raízes											5
04-06-2008	440	G2	1.1	Indeterminado						1														1
21-04-2009	15839	B3	1b.1	Indeterminado						1			Raízes											4,5
2012	522	E2	2.4	Indeterminado						1			Raízes											2,5
2012	522	E2	2.4	Indeterminado						1														1
12-07-2011	99	H3	2.2	Indeterminado						1														1,5
12-07-2011	99	H3	2.2	Indeterminado						1														3
12-07-2011	99	H3	2.2	Indeterminado						1														2
12-07-2011	99	H3	2.2	Indeterminado						1														3

Data	ID	Quadr.	U.E.	Taxonomia	Elemento	Lado	Parte	Uni.	Idade	N.º de Restos	Mod. Antrópicas	Mod. Animais	Mod. Naturais	Fract.	Fogo	GL	GLI	Bd	Bp	Bt	HTC	Dd	SD	Frag. cm aprox.
27-06-2011	10	E5	1b.4	Indeterminado						1			Raízes											2,5
20-07-2009	11309	K5	1b.1	Indeterminado						1			Raízes											3,5
2012	367	B2	2b.4	Indeterminado						1			Raízes	X										5
05-07-2011	19	I2	2.1	Indeterminado						1				X										4
07-07-2009	111	I5	1.2	Indeterminado						1														3
03-06-2008	129	A1	1.1	Indeterminado						1			Raízes											2,5
03-06-2008	129	A1	1.1	Indeterminado						1														1
28-07-2008	19701	B4	1.2	Indeterminado						1														2,5
17-07-2009	9794	L3	1.3	Indeterminado						1														0,5
13-07-2010	12480	B4	1b.1	Indeterminado						1			Raízes											3
16-07-2009	9101	B3	1.3	Indeterminado						1														2
16-07-2009	9101	B3	1.3	Indeterminado						1														1,5
20-07-2010	20564	I3	1b.3	Indeterminado						1			Raízes											3,5
2011	1252	E5	2.2	Indeterminado						1			Raízes											4
2011	1252	E5	2.2	Indeterminado						1			Raízes											3,5
09-07-2008	1900	B6	1.2	Indeterminado						1			Raízes											1,5
06-06-2008	1238	D4	1.1	Indeterminado						1														1,5
06-06-2008	1238	D4	1.1	Indeterminado						1														1
06-06-2008	1238	D4	1.1	Indeterminado						1														1
05-06-2008	1101	I2	1.1	Indeterminado						1														2,5
30-06-2011	302	B5	1b.3	Indeterminado						1														2,5
30-06-2011	302	B5	1b.3	Indeterminado						1														2,5
27-06-2011	3	B6	1b.3	Indeterminado						1			Raízes											2
08-07-2010	6528	B3	1b.1	Indeterminado						1														2
2011	177	D5	1b.3	Indeterminado						1			Raízes											2
2011	177	D5	1b.3	Indeterminado						1														1,5
2010	27242	K4	1b.2	Indeterminado						1														3
14-07-2009	5529	I8	1.2	Indeterminado						1			Raízes											2
23-07-2009	18??	I6	1b.2	Indeterminado						1														1
17-07-2008	9949	L2	1.3	Indeterminado						1														2
28-06-2011	168	J5	1b.3	Indeterminado						1														2
2012	398	B1	2b.3	Indeterminado						1														2,5
2012	398	B1	2b.3	Indeterminado						1														1,5
20-06-2008	9122	J10	1.1	Indeterminado						1														1,5
29-07-2010	34166	H2	1b.3	Indeterminado						1														4
16-07-2009	9194	G7	1.3	Indeterminado						1			Raízes											3,5
2011	799	A6	2.1	Indeterminado						1														2,5
07-07-2010	3280	A1	1b.1	Indeterminado						1														1
2011	494	B3	2.2	Indeterminado	Costelas					1														2,5
29-07-2010	33719	K1	1b.3	Indeterminado						1														2
29-07-2010	33719	K1	1b.3	Indeterminado						1														2
14-07-2010	13428	B3	1b.3	Indeterminado						2														2,5

Data	ID	Quadr.	U.E.	Taxonomia	Elemento	Lado	Parte	Uni.	Idade	N.º de Restos	Mod. Antrópicas	Mod. Animais	Mod. Naturais	Fract.	Fogo	GL	GLI	Bd	Bp	Bt	HTC	Dd	SD	Frag. cm aprox.
20-07-2011	203	D3	2.2	Indeterminado						1			Raízes											5,5
20-07-2011	165	D3	2.2	Indeterminado						5			Raízes	X										4
2012	410	C2	2.4	Indeterminado	Costelas					1			Raízes											4
2012	410	C2	2.4	Indeterminado						1														4
10-07-2010	9423	B3	1b.1	Indeterminado						1														1,5
12-06-2008	4036	D6	1.1	Indeterminado						1														1,5
07-07-2010	3852	B2	1b.1	Indeterminado						1														2,5
2012	1108	B6	2.6	Indeterminado						1			Raízes											3
2012	254	I3	2.4	Indeterminado						1														2
2012	254	I3	2.4	Indeterminado						1														4
28-07-2010	33104	H1	1b.3	Indeterminado						1														2
2011	1314	H5	2.3	Indeterminado						1			Raízes											4
2011	1314	H5	2.3	Indeterminado						1														2
14-07-2010	13875	B2	1b.3	Indeterminado						1			Raízes											4
14-07-2010	13875	B2	1b.3	Indeterminado						1			Raízes											2,5
11-06-2008	3247	J5	1.1	Indeterminado						1														1,5
11-06-2008	3247	J5	1.1	Indeterminado						1														1
09-07-2009	2477	H6	1.2	Indeterminado						1			Raízes											3
2012	334	F1	2d.2	Indeterminado						1														4
2012	334	F1	2d.2	Indeterminado						1														1,5
22-07-2010	26457	K4	1b.2	Indeterminado						1			Raízes											3,5
22-07-2010	26457	K4	1b.2	Indeterminado						1			Raízes											3,5
13-07-2009	6820	C7	1.2	Indeterminado						1														2
17-06-2008	6448	B11	1.1	Indeterminado						1					Calcinado									1
2012	353	J2	2.5	Indeterminado						1			Raízes											5
13-07-2009	5154	L7	1.2	Indeterminado						1														2
20-07-2009	11314	K5	1b.1	Indeterminado						1			Raízes											3
10-07-2010	9389	C3	1b.1	Indeterminado						1														1
11-06-2008	3316	K5	1.1	Indeterminado						1														2
11-06-2008	3316	K5	1.1	Indeterminado						1														1
11-06-2008	3222	E6	1.1	Indeterminado						1			Raízes											3
15-06-2008	16044	G4	1.2	Indeterminado						1					Carbonizado									4
29-07-2009	23302	E4	1b.2	Indeterminado						1														3
26-06-2008	15416	A4	1.2	Indeterminado						1														1,5
09-07-2010	6814	A4	1b.1	Indeterminado						1			Raízes											3,5
07-07-2009	561	A5	1.2	Indeterminado						1			Raízes											2,5
	558	A4	2.3	Indeterminado						1														2
26-07-2010	30206	J1	1b.2	Indeterminado						1														5
26-07-2010	30206	J1	1b.2	Indeterminado						1														2,5
16-06-2008	5344	B8	1.1	Indeterminado						1														2
16-07-2011	581	B5	2.1	Indeterminado						1														4,5
25-06-2008	15755	J3	1.2	Indeterminado						1														1,5

Data	ID	Quadr.	U.E.	Taxonomia	Elemento	Lado	Parte	Uni.	Idade	N.º de Restos	Mod. Antrópicas	Mod. Animais	Mod. Naturais	Fract.	Fogo	GL	GLI	Bd	Bp	Bt	HTC	Dd	SD	Frag. cm aprox.
05-07-2011	288	J6	2.1	Indeterminado						1					Calcinado									3,5
14-07-2009	7494	L8	1.2	Indeterminado						1														4
02-07-2010	2595	D1	1b.1	Indeterminado						1			Raízes											2
16-06-2008	5585	A9	1.1	Indeterminado						1			Raízes											3,5
08-07-2010	6526	B3	1b.1	Indeterminado						1			Raízes											4
01-07-2011	620	G5	1b.4	Indeterminado						1			Raízes											4
12-06-2008	4075	D6	1.1	Indeterminado						1														2,5
19-06-2008	8072	F12	1.1	Indeterminado						1		Digerido												2
25-07-2009	21546	L1	1b.2	Indeterminado						1														2
2011	349	D4	S/ind.	Indeterminado						1														1,5
02-07-2011	611	H5	2.1	Indeterminado						2			Raízes		Vestígios									3
05-06-2008	794	G3	1.1	Indeterminado						1					Vestígios									1
05-06-2008	780	G3	1.1	Indeterminado						1														2
15-07-2009	8019	B5	1.3	Indeterminado						1			Raízes											4
2012	487	J6	2.5	Indeterminado						1														1,5
2010	2340	A3	1b.1	Indeterminado						1														2
2010	2340	A3	1b.1	Indeterminado						1														2
2010	2340	A3	1b.1	Indeterminado						1														2
2010	2340	A3	1b.1	Indeterminado						1														1,5
2010	2340	A3	1b.1	Indeterminado						1														1,5
29-06-2011	313	I5	1b.3	Indeterminado						1														1,5
29-06-2011	313	I5	1b.3	Indeterminado						1														1,5
14-07-2009	5450	L7	1.2	Indeterminado						1														1
14-07-2009	5450	L7	1.2	Indeterminado						3														
27-06-2011	67	G5	1b.3	Indeterminado						1														2
17-07-2009	????	L5	1.3	Indeterminado						1														1
09-07-2010	7702	H1	1b.1	Indeterminado						1			Raízes											1
09-07-2010	7702	H1	1b.1	Indeterminado						1			Raízes											1,5
09-07-2010	7702	H1	1b.1	Indeterminado						1			Raízes											1,5
09-07-2010	7702	H1	1b.1	Indeterminado						1			Raízes											1,5
09-07-2010	7702	H1	1b.1	Indeterminado						1			Raízes											1
09-07-2010	7702	H1	1b.1	Indeterminado						1			Raízes											1
07-07-2010	3409	B4	1b.1	Indeterminado						1														1
07-07-2010	3409	B4	1b.1	Indeterminado						1														1,5
07-07-2010	3409	B4	1b.1	Indeterminado						1														1
07-07-2010	3409	B4	1b.1	Indeterminado						1														1
07-07-2010	3409	B4	1b.1	Indeterminado						1														1
08-07-2010	6168	D4	1b.1	Indeterminado						1														1
08-07-2010	6168	D4	1b.1	Indeterminado						1														1,5
08-07-2010	6168	D4	1b.1	Indeterminado						1														2
08-07-2010	6168	D4	1b.1	Indeterminado						1														1
21-07-2011	857	A6	2.2	Indeterminado						1														3,5

Data	ID	Quadr.	U.E.	Taxonomia	Elemento	Lado	Parte	Uni.	Idade	N.º de Restos	Mod. Antrópicas	Mod. Animais	Mod. Naturais	Fract.	Fogo	GL	GLI	Bd	Bp	Bt	HTC	Dd	SD	Frag. cm aprox.
21-07-2011	857	A6	2.2	Indeterminado						1														1,5
2010	13652	D5	1b.2	Indeterminado						1														2,5
11-07-2011	441	D5	2.1	Indeterminado						1														2
10-07-2009	3176	E7	1.2	Indeterminado						1														0,5
10-07-2009	3176	E7	1.2	Indeterminado						1														1
10-07-2009	3176	E7	1.2	Indeterminado						1														1
10-07-2009	3176	E7	1.2	Indeterminado						1														1
10-07-2009	3176	E7	1.2	Indeterminado						1														1,5
03-06-2008	40	A1	1.1	Indeterminado						1														1
03-06-2008	40	A1	1.1	Indeterminado						2														1
06-07-2010	1223	B4	1.4	Indeterminado						1														3,5
06-07-2010	1223	B4	1.4	Indeterminado						1														3
06-07-2010	1223	B4	1.4	Indeterminado						1														1
06-07-2010	1223	B4	1.4	Indeterminado						1														0,5
06-07-2010	1223	B4	1.4	Indeterminado						1														0,5
06-07-2010	1223	B4	1.4	Indeterminado						1														1
06-07-2010	1223	B4	1.4	Indeterminado						1														1
27-07-2010	31628	H4	1b.3	Indeterminado						1					Calcinado									1
27-07-2010	31628	H4	1b.3	Indeterminado						1			Raízes											1
25-06-2008	14404	A2	1.2	Indeterminado						1			Raízes											2
18-06-2008	7230	K9	1.1	Indeterminado						1														1,5
18-06-2008	7230	K9	1.1	Indeterminado						1														1
16-06-2008	5649	B9	1.1	Indeterminado						1			Raízes											1,5
16-06-2008	5649	B9	1.1	Indeterminado						1														1
23-06-2008	10601	L1	1.2	Indeterminado						1														1,5
23-06-2008	10601	L1	1.2	Indeterminado						1														1
25-06-2008	14177	G4	1.2	Indeterminado						1														2
08-07-2010	4687	A3	1b.1	Indeterminado						1			Raízes											5,5
08-07-2010	4687	A3	1b.1	Indeterminado						1			Raízes											4
08-07-2010	4687	A3	1b.1	Indeterminado						1			Raízes											1,5
08-07-2010	4687	A3	1b.1	Indeterminado						1			Raízes											2,5
08-07-2010	4687	A3	1b.1	Indeterminado						1			Raízes											1,5
08-07-2010	4687	A3	1b.1	Indeterminado						1			Raízes											1,5
08-07-2010	4687	A3	1b.1	Indeterminado						1			Raízes											2,5
08-07-2010	5030	B1	1b.1	Indeterminado						1														2,5
17-07-2009	9434	D1	1.3	Indeterminado						1														2,5
19-07-2010	19072	H1	1b.2	Indeterminado						1														1,5
19-07-2010	19072	H1	1b.2	Indeterminado						1														1,5
19-07-2010	19072	H1	1b.2	Indeterminado						1														1

Data	ID	Quadr.	U.E.	Taxonomia	Elemento	Lado	Parte	Uni.	Idade	N.º de Restos	Mod. Antrópicas	Mod. Animais	Mod. Naturais	Fract.	Fogo	GL	GLI	Bd	Bp	Bt	HTC	Dd	SD	Frag. cm aprox.
19-07-2010	19072	H1	1b.2	Indeterminado						1														1
01-07-2011	5	K4	2.1	Indeterminado						21			Erosão											
01-07-2011	5	K4	2.1	Indeterminado						1					Carbonizado									0,5
01-07-2011	5	K4	2.1	Indeterminado						1														1,5
01-07-2011	5	K4	2.1	Indeterminado						1														2,5
01-07-2011	5	K4	2.1	Indeterminado						1														2
01-07-2011	5	K4	2.1	Indeterminado						1			Raízes											4
01-07-2011	5	K4	2.1	Indeterminado						1														1,5
23-07-2009	19046	H8	1b.2	Indeterminado						1														2
23-07-2009	19046	H8	1b.2	Indeterminado						1														1,5
23-07-2009	19046	H8	1b.2	Indeterminado						1														1,5
23-07-2009	19046	H8	1b.2	Indeterminado						1														1
11-06-2008	4187	K6	1.1	Indeterminado						1			Raízes											2
28-07-2010	33499	I2	1b.2	Indeterminado						1			Raízes											3
28-07-2010	33499	I2	1b.2	Indeterminado						1			Raízes											2
28-07-2010	33499	I2	1b.2	Indeterminado						1			Raízes											1,5
28-07-2010	33499	I2	1b.2	Indeterminado						1														1
28-07-2010	33499	I2	1b.2	Indeterminado						1														2
28-07-2010	33499	I2	1b.2	Indeterminado						1														1
2012	584	C3	2.4	Indeterminado						12														
16-06-2008	15002	D4	1.2	Indeterminado						1			Raízes											3
16-06-2008	15002	D4	1.2	Indeterminado						1			Raízes											1
16-06-2008	15002	D4	1.2	Indeterminado						1			Raízes											1
16-06-2008	15002	D4	1.2	Indeterminado						1			Raízes											1
16-06-2008	15002	D4	1.2	Indeterminado						1														1
16-06-2008	15002	D4	1.2	Indeterminado						1														1
16-06-2008	15002	D4	1.2	Indeterminado						1														1
16-06-2008	15002	D4	1.2	Indeterminado						1														1
2012	365	D3	2.3	Indeterminado						1														
20-07-2009	14915	B2	1b.1	Indeterminado						1														3
09-06-2008	1890	K3	1.1	Indeterminado						1														0,5
17-07-2009	9971	K1	1.3	Indeterminado						1														2,5
17-07-2009	9971	K1	1.3	Indeterminado						1														1,5
09-07-2010	8279	C2	1b.1	Indeterminado						1														1
09-07-2010	8279	C2	1b.1	Indeterminado						1														1
09-07-2010	8279	C2	1b.1	Indeterminado						1														1
09-07-2010	8279	C2	1b.1	Indeterminado						1														1
09-07-2010	8279	C2	1b.1	Indeterminado						1														1
09-07-2010	8279	C2	1b.1	Indeterminado						1														2
09-07-2010	8279	C2	1b.1	Indeterminado						1														1,5

Data	ID	Quadr.	U.E.	Taxonomia	Elemento	Lado	Parte	Uni.	Idade	N.º de Restos	Mod. Antrópicas	Mod. Animais	Mod. Naturais	Fract.	Fogo	GL	GLI	Bd	Bp	Bt	HTC	Dd	SD	Frag. cm aprox.	
09-07-2010	8279	C2	1b.1	Indeterminado						1														1,5	
09-07-2010	8279	C2	1b.1	Indeterminado						1															1,5
2011	139	K6	2.1	Indeterminado						1															1
2011	139	K6	2.1	Indeterminado						1															1,5
11-07-2011	228	H1	2.2	Indeterminado						1															3
11-07-2011	228	H1	2.2	Indeterminado						1															1,5
05-06-2008	686	D3	1.1	Indeterminado						1															3
05-06-2008	686	D3	1.1	Indeterminado						1															1
05-06-2008	686	D3	1.1	Indeterminado						1															1
05-06-2008	686	D3	1.1	Indeterminado						1															1
05-06-2008	686	D3	1.1	Indeterminado						1															1
05-06-2008	686	D3	1.1	Indeterminado						1															1
05-06-2008	686	D3	1.1	Indeterminado						1															1
05-06-2008	686	D3	1.1	Indeterminado						1															1
30-07-2009	28849	H2	1b.2	Indeterminado						1															1,5
30-07-2009	28849	H2	1b.2	Indeterminado						1															1,5
30-07-2009	28849	H2	1b.2	Indeterminado						1															1
30-07-2009	28849	H2	1b.2	Indeterminado						1			Raízes												1,5
23-06-2008	12487	C2	1.2	Indeterminado						1			Raízes												2
23-06-2008	12487	C2	1.2	Indeterminado						1			Raízes												1,5
25-07-2009	20938	F5	1b.2	Indeterminado						1															1,5
25-07-2009	20938	F5	1b.2	Indeterminado						1															1,5
25-07-2009	20938	F5	1b.2	Indeterminado						1															1
2012	758	A5	2.3	Indeterminado						6			Erosão												
07-07-2010	3680	D1	1b.1	Indeterminado						1															2
07-07-2010	3680	D1	1b.1	Indeterminado						1															2,5
07-07-2010	3680	D1	1b.1	Indeterminado						1															1,5
07-07-2010	3680	D1	1b.1	Indeterminado						1															1,5
20-07-2011	219	B2	2.2	Indeterminado						1															3
20-07-2011	219	B2	2.2	Indeterminado						1															2,5
20-07-2011	219	B2	2.2	Indeterminado						1															2,5
20-07-2011	219	B2	2.2	Indeterminado						1															1,5
20-07-2011	219	B2	2.2	Indeterminado						1															1,5
20-07-2011	219	B2	2.2	Indeterminado	Costelas					1															1
2010	21500	H4	1b.3	Indeterminado						1															1
2010	21500	H4	1b.3	Indeterminado						1															0,5
07-07-2010	2421	C4	1b.1	Indeterminado						1															2,5
14-07-2009	5960	L8	1.2	Indeterminado						1															1,5
17-09-2009	9320	C3	1.3	Indeterminado						1															1,5
17-09-2009	9320	C3	1.3	Indeterminado						1															1,5
21-07-2011	771	E6	2.2	Indeterminado						1															3
2011	238	B3	2.1	Indeterminado						1															4,5

Data	ID	Quadr.	U.E.	Taxonomia	Elemento	Lado	Parte	Uni.	Idade	N.º de Restos	Mod. Antrópicas	Mod. Animais	Mod. Naturais	Fract.	Fogo	GL	GLI	Bd	Bp	Bt	HTC	Dd	SD	Frag. cm aprox.
14-07-2010	14301	A2	1b.2	Indeterminado						1			Raízes											2,5
28-06-2011	3	A6	1b.2	Indeterminado						1			Raízes											0,5
28-06-2011	3	A6	1b.2	Indeterminado						1			Raízes											1
16-06-2008	5921	F8	1.1	Indeterminado						1														1
16-06-2008	5921	F8	1.1	Indeterminado						1														1
06-07-2010	2212	A1	1b.1	Indeterminado						1			Raízes											2,5
13-06-2008	4891	I6	1.1	Indeterminado						1														1
13-06-2008	4891	I6	1.1	Indeterminado						1														1
13-06-2008	4891	I6	1.1	Indeterminado						1					Vestígios									1
15-07-2011	523	G3	2.2	Indeterminado						1			Raízes											4
15-07-2011	523	G3	2.2	Indeterminado						1			Raízes											2,5
15-07-2011	523	G3	2.2	Indeterminado						1			Raízes											4
23-07-2009	18665	J5	1b.2	Indeterminado						1			Raízes											3
23-07-2009	18665	J5	1b.2	Indeterminado						1														1,5
06-06-2008	5699	G7	1.1	Indeterminado						1														1,5
06-06-2008	5699	G7	1.1	Indeterminado						1														1,5
09-06-2008	1806	L5	1.1	Indeterminado						1														1
09-06-2008	1806	L5	1.1	Indeterminado						1														1
09-06-2008	1806	L5	1.1	Indeterminado						1			Raízes											1
09-06-2008	1806	L5	1.1	Indeterminado						1														1
09-06-2008	1818	K2	1.1	Indeterminado						1			Raízes											3
09-06-2008	1818	K2	1.1	Indeterminado						1			Raízes											1,5
30-06-2011	203	A5	1b.2	Indeterminado						1			Raízes											3
30-06-2011	203	A5	1b.2	Indeterminado						1														3
30-06-2011	203	A5	1b.2	Indeterminado						1														2
16-06-2008	5333	E8	1.1	Indeterminado						1	Marca de corte				Calcinado									1
03-06-2008	31	D1	1.1	Indeterminado						1			Raízes											2
03-06-2008	31	D1	1.1	Indeterminado						1														1,5
07-07-2010	2610	D1	1b.1	Indeterminado						1														2
07-07-2010	2610	D1	1b.1	Indeterminado						1														2
2012	550	A4	2.3	Indeterminado						1														2
14-07-2010	13849	B2	1b.2	Indeterminado						1			Raízes											3,5
05-06-2008	878	G4	1.1	Indeterminado						1			Raízes		Vestígios									1,5
10-06-2008	2402	A5	1.1	Indeterminado						1			Raízes											2
2010	14449	E4	1b.2	Indeterminado						1			Raízes											3,5
28-07-2010	32802	H4	1b.3	Indeterminado						1			Raízes											5
18-06-2008	7051	F10	1.1	Indeterminado						1														1,5
11-06-2008	3538	K3	1.1	Indeterminado						1			Raízes											1,5
11-06-2008	3538	K3	1.1	Indeterminado						1			Raízes											1,5
17-06-2008	6715	E11	1.1	Indeterminado						1			Raízes											4,5
17-06-2008	6715	E11	1.1	Indeterminado						1														1,5
04-07-2009	5421	K8	1.2	Indeterminado						1														2

Data	ID	Quadr.	U.E.	Taxonomia	Elemento	Lado	Parte	Uni.	Idade	N.º de Restos	Mod. Antrópicas	Mod. Animais	Mod. Naturais	Fract.	Fogo	GL	GLI	Bd	Bp	Bt	HTC	Dd	SD	Frag. cm aprox.
04-06-2008	491	C3	1.1	Indeterminado						1			Raízes											3
04-06-2008	491	C3	1.1	Indeterminado						1			Raízes											1
2011	464	K5	2.2	Indeterminado	Úmero					1				Obliqua										6,5
15-07-2009	8090	G8	1.3	Indeterminado						1			Raízes											2,5
13-07-2008	6949	C8	1.2	Indeterminado						1														1,5
12-07-2011	353	H2	2.2	Indeterminado						1														3,5
21-06-2008	10114	E1	1.2	Indeterminado						1														2
21-06-2008	10114	E1	1.2	Indeterminado						1														1
2011	157	D1	2.1	Indeterminado						1														4
2011	157	D1	2.1	Indeterminado						1														1,5
2011	157	D1	2.1	Indeterminado						1														2
06-07-2011	586	E5	1b.5	Indeterminado						1														1,5
06-07-2011	586	E5	1b.5	Indeterminado						1														2
06-07-2011	586	E5	1b.5	Indeterminado						1														2
04-06-2008	630	I1	1.1	Indeterminado						1														1
04-06-2008	630	I1	1.1	Indeterminado						1														1,5
04-06-2008	630	I1	1.1	Indeterminado						1														1,5
04-06-2008	630	I1	1.1	Indeterminado						1														3
17-06-2008	6505	D11	1.1	Indeterminado						1														1,5
16-07-2010	17079	G2	1b.1	Indeterminado						1														1,5
16-07-2010	17079	G2	1b.1	Indeterminado						1														0,5
2012	913	D6	2b.5	Indeterminado	Costelas					1														2,5
2012	913	D6	2b.5	Indeterminado						1														2,5
2012	913	D6	2b.5	Indeterminado						1			Raízes											3
2012	913	D6	2b.5	Indeterminado						1			Raízes											2,5
2012	913	D6	2b.5	Indeterminado						1														2,5
2012	913	D6	2b.5	Indeterminado						1														2,5
2012	913	D6	2b.5	Indeterminado						1														1,5
2012	913	D6	2b.5	Indeterminado						1														1,5
2012	913	D6	2b.5	Indeterminado						1														2
2012	913	D6	2b.5	Indeterminado						1														2
2012	913	D6	2b.5	Indeterminado						1														2
2012	913	D6	2b.5	Indeterminado						1														2
2012	913	D6	2b.5	Indeterminado						1														2
2012	913	D6	2b.5	Indeterminado						1														1,5
2012	913	D6	2b.5	Indeterminado						1														1
2012	913	D6	2b.5	Indeterminado						1														1,5
2012	913	D6	2b.5	Indeterminado						1														1
2011	690	B5	2.2	Indeterminado						1														2,5

Data	ID	Quadr.	U.E.	Taxonomia	Elemento	Lado	Parte	Uni.	Idade	N.º de Restos	Mod. Antrópicas	Mod. Animais	Mod. Naturais	Fract.	Fogo	GL	GLI	Bd	Bp	Bt	HTC	Dd	SD	Frag. cm aprox.
2011	690	B5	2.2	Indeterminado						1														0,5
2011	690	B5	2.2	Indeterminado						1														0,5
2011	690	B5	2.2	Indeterminado						1														1,5
2011	389	F6	2.1	Indeterminado						1														1
2011	389	F6	2.1	Indeterminado						1														1
2011	389	F6	2.1	Indeterminado						1														1
2011	389	F6	2.1	Indeterminado						1														1,5
2011	177	A6	1b.2	Indeterminado						1			Raízes											2
2011	177	A6	1b.2	Indeterminado						1														2
20-07-2011	239	D3	2.2	Indeterminado						1														2
20-07-2011	239	D3	2.2	Indeterminado						1														1,5
20-07-2011	239	D3	2.2	Indeterminado						1														2
2012	320	I2	2.4	Indeterminado						1														2
2012	320	I2	2.4	Indeterminado						1														2
2012	320	I2	2.4	Indeterminado						1				Oblíqua										2
2012	320	I2	2.4	Indeterminado						1														2
2012	320	I2	2.4	Indeterminado						1														2
2012	320	I2	2.4	Indeterminado						1														1
2012	320	I2	2.4	Indeterminado						1														1,5
2012	320	I2	2.4	Indeterminado						1														2,5
2011	329	F5	1b.4	Indeterminado						1														1,5
2011	329	F5	1b.4	Indeterminado						1														1,5
2012	494	J5	2.3	Indeterminado						1														3
2012	494	J5	2.3	Indeterminado						1														2
2012	494	J5	2.3	Indeterminado						1														2,5
2012	494	J5	2.3	Indeterminado						1														2,5
2012	348	I2	2.5	Indeterminado						1														3
2012	348	I2	2.5	Indeterminado						1														2,5
2012	348	I2	2.5	Indeterminado						1														2,5
2012	348	I2	2.5	Indeterminado						1														1,5
2009	9515		1.2	Indeterminado						1														2,5
2009	9515		1.2	Indeterminado						1														2,5
2009	9515		1.2	Indeterminado						1														2
30-07-2009	27146	G2	1b.2	Indeterminado						1			Raízes											1
30-07-2009	27146	G2	1b.2	Indeterminado						1			Raízes											2
30-07-2009	27146	G2	1b.2	Indeterminado						1														2
29-07-2009	25908	J4	1b.2	Indeterminado						1			Raízes											2,5
29-07-2009	25908	J4	1b.2	Indeterminado						1			Raízes											3
20-07-2010	22528	J1	1b.2	Indeterminado						1			Raízes											2
20-07-2010	22528	J1	1b.2	Indeterminado						1			Raízes											2
20-07-2010	22528	J1	1b.2	Indeterminado						1			Raízes											2

Data	ID	Quadr.	U.E.	Taxonomia	Elemento	Lado	Parte	Uni.	Idade	N.º de Restos	Mod. Antrópicas	Mod. Animais	Mod. Naturais	Fract.	Fogo	GL	GLI	Bd	Bp	Bt	HTC	Dd	SD	Frag. cm aprox.
20-07-2010	22528	J1	1b.2	Indeterminado						1			Raízes											1,5
20-07-2010	22528	J1	1b.2	Indeterminado						1			Raízes											2
2012	998	B6	2.3	Indeterminado						1			Raízes											2
2012	998	B6	2.3	Indeterminado						1														2
2012	998	B6	2.3	Indeterminado						1														1,5
2012	998	B6	2.3	Indeterminado						1														1,5
2012	998	B6	2.3	Indeterminado						1														1,5
12-06-2008	4106	L5	1.1	Indeterminado						1			Raízes											1
04-06-2008	364	A2	1.1	Indeterminado						1														1
04-06-2008	364	A2	1.1	Indeterminado						1														1,5
16-07-2009	9104	D5	1.3	Indeterminado						1			Raízes											3
16-07-2009	9104	D5	1.3	Indeterminado						1			Raízes											1
2012	574	B4	2.4	Indeterminado						1			Raízes											4
2012	574	B4	2.4	Indeterminado						1														1,5
2012	574	B4	2.4	Indeterminado						1			Raízes											1,5
2012	574	B4	2.4	Indeterminado						1														2
2012	574	B4	2.4	Indeterminado						1														2
2012	574	B4	2.4	Indeterminado						1														1,5
2012	574	B4	2.4	Indeterminado						1														1,5
2012	574	B4	2.4	Indeterminado						1														1
2012	574	B4	2.4	Indeterminado						1														1
2012	574	B4	2.4	Indeterminado						1														1,5
	807	D5	2.2	Indeterminado						1														1
	807	D5	2.2	Indeterminado						1														1
	807	D5	2.2	Indeterminado						1														0,5
2008	20067	K4	1.2	Indeterminado						1			Raízes											1,5
2008	20067	K4	1.2	Indeterminado						1			Raízes											1,5
2008	20067	K4	1.2	Indeterminado						1														1,5
2008	20067	K4	1.2	Indeterminado						1			Raízes											1
2008	20067	K4	1.2	Indeterminado						1			Raízes											1
2008	20067	K4	1.2	Indeterminado						1														1
2008	20067	K4	1.2	Indeterminado						1														1
2008	20067	K4	1.2	Indeterminado						1														1
2011	128	E4	2.2	Indeterminado						1														1
2011	128	E4	2.2	Indeterminado						1														2,5
27-07-2010	31429	H3	1b.3	Indeterminado						1			Raízes											3
27-07-2010	31429	H3	1b.3	Indeterminado						1														1,5
27-07-2010	31429	H3	1b.3	Indeterminado						1			Raízes											1
27-07-2010	31429	H3	1b.3	Indeterminado						1														1
27-07-2010	31429	H3	1b.3	Indeterminado						1														0,5
27-07-2010	31429	H3	1b.3	Indeterminado						1														1

Data	ID	Quadr.	U.E.	Taxonomia	Elemento	Lado	Parte	Uni.	Idade	N.º de Restos	Mod. Antrópicas	Mod. Animais	Mod. Naturais	Fract.	Fogo	GL	GLI	Bd	Bp	Bt	HTC	Dd	SD	Frag. cm aprox.
27-07-2010	31429	H3	1b.3	Indeterminado						1			Raízes											1
27-07-2010	31429	H3	1b.3	Indeterminado						1														1
29-06-2011	23	L2	2.1	Indeterminado						1														1,5
05-06-2008	1096	G4	1.1	Indeterminado						1														0,5
05-06-2008	1096	G4	1.1	Indeterminado						1														3
27-07-2010	31627	H4	1b.3	Indeterminado						1														1
27-07-2010	31627	H4	1b.3	Indeterminado						1														1
27-07-2010	31627	H4	1b.3	Indeterminado						1														3
27-07-2010	31627	H4	1b.3	Indeterminado						1														1,5
12-07-2010	10259	G1	1b.1	Indeterminado						1														3,5
12-07-2010	10259	G1	1b.1	Indeterminado						1														1,5
12-07-2010	10259	G1	1b.1	Indeterminado						1														1,5
10-06-2008	2259	B4	1.1	Indeterminado						1														3
10-06-2008	2259	B4	1.1	Indeterminado						1														1,5
10-06-2008	2259	B4	1.1	Indeterminado						1														2
10-06-2008	2259	B4	1.1	Indeterminado						1														1,5
10-06-2008	2259	B4	1.1	Indeterminado						1														1,5
10-06-2008	2259	B4	1.1	Indeterminado						1														1
12-07-2011	249	H3	2.2	Indeterminado						1														1,5
12-07-2011	249	H3	2.2	Indeterminado						1														2,5
12-07-2011	249	H3	2.2	Indeterminado						1														2,5
12-07-2011	249	H3	2.2	Indeterminado						1														2
12-07-2011	249	H3	2.2	Indeterminado						1														2,5
21-07-2010	25420	F3	1b.3	Indeterminado						1														2,5
23-06-2008	12488	E2	1.2	Indeterminado						1														1
23-06-2008	12488	E2	1.2	Indeterminado						1														1
23-06-2008	12488	E2	1.2	Indeterminado						1														1
23-06-2008	12488	E2	1.2	Indeterminado						1														1
23-06-2008	12488	E2	1.2	Indeterminado						1			Raízes											2
2012	432	F2	2.4	Indeterminado						3														4,5
15-07-2009	7184	C7	1.3	Indeterminado						1														1,5
15-07-2009	7184	C7	1.3	Indeterminado						1														1
2011	749	A6	2.1	Indeterminado						1														2,5
2011	749	A6	2.1	Indeterminado						1														2
01-07-2011	75	I4	2.1	Indeterminado						3														2,5
24-07-2010	29092	K3	1b.2	Indeterminado						1														4
24-07-2010	29092	K3	1b.2	Indeterminado						1			Raízes											3,5
24-07-2010	29092	K3	1b.2	Indeterminado						1			Raízes											2,5
24-07-2010	29092	K3	1b.2	Indeterminado						1														1
06-07-2010	892	D3	1.4	Indeterminado						1			Raízes											3
06-07-2010	892	D3	1.4	Indeterminado						1			Raízes											2
06-07-2010	892	D3	1.4	Indeterminado						1			Raízes											1

Data	ID	Quadr.	U.E.	Taxonomia	Elemento	Lado	Parte	Uni.	Idade	N.º de Restos	Mod. Antrópicas	Mod. Animais	Mod. Naturais	Fract.	Fogo	GL	GLI	Bd	Bp	Bt	HTC	Dd	SD	Frag. cm aprox.
2012	327	F1	2d.2	Indeterminado						1			Raízes											4,5
2012	327	F1	2d.2	Indeterminado						1														1,5
2012	327	F1	2d.2	Indeterminado						1														1
20-07-2011	110	D2	2.2	Indeterminado						1			Raízes											3
2012	333	G4	2.3	Indeterminado						2			Raízes		Carbonizado									4,5
14-07-2010	13430	B3	1b.3	Indeterminado						1														2,5
09-06-2008	1988	I3	1.1	Indeterminado						2			Raízes											5
2010	30429		S/ind.	Indeterminado						1														2
2010	30429		S/ind.	Indeterminado						1														1,5
2010	30429		S/ind.	Indeterminado						1														2
2010	30429		S/ind.	Indeterminado						1														1
23-07-2010	27072	H3	1b.1	Indeterminado						1														3,5
2012	268	J4	2.4	Indeterminado						1														3
13-07-2009	6819	C7	1.2	Indeterminado						1			Raízes											2,5
23-07-2009	18002	I7	1b.2	Indeterminado						2														3,5
08-07-2011	98	J3	2.2	Indeterminado						1			Raízes											3
23-06-2008	10803	F2	1.2	Indeterminado						1					Calcinado									1
07-07-2010	2476	B2	1b.1	Indeterminado						1														1,5
07-07-2010	2476	B2	1b.1	Indeterminado						1														1,5
10-06-2008	3048	I5	1.1	Indeterminado						1			Raízes											2,5
14-07-2010	12713	C3	1b.3	Indeterminado						3			Raízes	Oblíqua										7
14-07-2009	7501	C8	2.1	Indeterminado						1			Raízes											2
18-06-2008	7100	A12	1.1	Indeterminado						1			Raízes											3,5
29-07-2009	25013	E5	1b.2	Indeterminado						1			Raízes											2
16-06-2008	6097	B10	1.1	Indeterminado						1			Raízes	X										4
16-06-2008	6097	B10	1.1	Indeterminado						1			Raízes	X										1,5
10-07-2009	3199	F7	1.2	Indeterminado						1														1
27-06-2008	18975	C4	1.2	Indeterminado						1														1
04-06-2008	557	D3	1.1	Indeterminado						1			Raízes											1
08-07-2011	158	B3	2.1	Indeterminado						1														2
08-07-2011	158	B3	2.1	Indeterminado						1														1
27-06-2011	233	D6	1b.2	Indeterminado						1			Raízes											3
29-07-2010	35193	L1	1b.2	Indeterminado	Costelas					1														1,5
29-07-2010	35193	L1	1b.2	Indeterminado						1														2
2011	438	E2	2.2	Indeterminado						1			Raízes											3,5
2011	438	E2	2.2	Indeterminado						1			Raízes											3
2011	660	A6	2.1	Indeterminado	Osso Longo					7			Raízes											7
2012	549	G3	2.3	Indeterminado						1														3
2012	549	G3	2.3	Indeterminado						1														3
2012	549	G3	2.3	Indeterminado						1														3,5
13-07-2009	5169	F8	1.2	Indeterminado						1														2
13-07-2009	5169	F8	1.2	Indeterminado						1			Raízes											1,5

Data	ID	Quadr.	U.E.	Taxonomia	Elemento	Lado	Parte	Uni.	Idade	N.º de Restos	Mod. Antrópicas	Mod. Animais	Mod. Naturais	Fract.	Fogo	GL	GLI	Bd	Bp	Bt	HTC	Dd	SD	Frag. cm aprox.
27-06-2011	3	E6	1b.4	Indeterminado						1			Raízes											3,5
27-06-2011	3	E6	1b.4	Indeterminado						1			Raízes											3
27-06-2011	3	E6	1b.4	Indeterminado						1			Raízes											3
2012	670	F4	2.5	Indeterminado						1			Raízes											3
2012	670	F4	2.5	Indeterminado						1														1
16-07-2010	16449	F2	1b.3	Indeterminado						1					Calcinado									2
16-07-2010	16449	F2	1b.3	Indeterminado						1														2
2012	690	C5	2.4	Indeterminado	Osso Longo					27														
26-06-2008	15331	B3	1.2	Indeterminado						1														1,5
2012	886	D6	2.4	Indeterminado						1														3
2012	886	D6	2.4	Indeterminado						1														3
2012	886	D6	2.4	Indeterminado						1														2,5
07-07-2009	442	A5	1.2	Indeterminado						1			Raízes											2,5
15-07-2011	861	I6	2.4	Indeterminado						3			Raízes											3
13-07-2010	11463	A3	1b.2	Indeterminado						1			Raízes											5
13-07-2010	11463	A3	1b.2	Indeterminado						1			Raízes											3
13-07-2010	11463	A3	1b.2	Indeterminado						1			Raízes											3
13-07-2010	11463	A3	1b.2	Indeterminado						1			Raízes											2,5
13-07-2010	11463	A3	1b.2	Indeterminado						1			Raízes											2,5
13-07-2010	11463	A3	1b.2	Indeterminado						1			Raízes											3
13-07-2010	11463	A3	1b.2	Indeterminado						1			Raízes											2
13-07-2010	11463	A3	1b.2	Indeterminado						1			Raízes											3,5
13-07-2010	11463	A3	1b.2	Indeterminado						1			Raízes											4
14-07-2009	5943	H8	1.3	Indeterminado						1					Calcinado									1,5
14-07-2009	5943	H8	1.3	Indeterminado						1														1,5
2012	497	E2	2.3	Indeterminado	Sesamoide		Completo		adulto	1														
10-07-2009	3335	I6	1.2	Indeterminado	Sesamoide		Completo		adulto	1														
06-07-2011	151	F1	2.1	Indeterminado	Sesamoide		Completo		adulto	1														
16-07-2010	15582	F2	1b.2	Cervus Elaphus	Capitatum trapezoide	Esq.	Completo		adulto	1														
2012	TC	B2 e B3	S/ind.	Cervus Elaphus	Capitatum trapezoide	Drt.	Completo		adulto	1														
2012	TC	B2 e B3	S/ind.	Indeterminado	Costelas				adulto	1			Raízes											
2012	TC	B2 e B3	S/ind.	Indeterminado						1														2
2012	TC	B2 e B3	S/ind.	Indeterminado						1														2
2012	TC	B2 e B3	S/ind.	Indeterminado						1														2
2012	TC	B2 e B3	S/ind.	Indeterminado						1														3
2012	437	H4	2.4	Sus Scrofa	Scaphoid	Esq.	Completo	X	adulto	1														
2012	535	B4	2.3	Cervus Elaphus	Pyramidal	Esq.	Completo		adulto	1														
2012	532	B4	S/ind.	Cervus Elaphus	Scaphoid	Esq.	Completo	X	adulto	1														
21-07-2011	740	E6	2.2	Cervus Elaphus	Scaphoid	Drt.	Completo	X	adulto	1		Digerido												
15-07-2010	15100	F3	1b.1	Cervus Elaphus	Pyramidal	Drt.	Completo		adulto	1														
2012	921	C4	2.4	Cervus Elaphus	Semilunar	Esq.	Completo		adulto	1			Erosão											

Data	ID	Quadr.	U.E.	Taxonomia	Elemento	Lado	Parte	Uni.	Idade	N.º de Restos	Mod. Antrópicas	Mod. Animais	Mod. Naturais	Fract.	Fogo	GL	GLI	Bd	Bp	Bt	HTC	Dd	SD	Frag. cm aprox.	
2012	947	I5	2.5	Cervus Elaphus	Pyramidal	Esq.	Completo		adulto	1															
19-07-2010	18710	G4	1b.3	Cervus Elaphus	Navicular-Cuboide	Drt.	Incompleto		adulto	1			Erosão												
2010	15824	C4	1b.2	Lynx pardinus	Metápodo		Distal	X	adulto	1															
2012	482	F2	2.5	Sus Scrofa	Falange II	Drt.	Completo	X	adulto	1															
2012	344	G1	2.4	Cervus Elaphus	Falange II		Completo	X	adulto	1															
06-06-2008	1348	B3	1.1	Sus Scrofa	Tróclea de metápodo 2 ou 5	Esq.	Diáfise distal	X	jovem	1															
2012	537	C3	2.3	Sus Scrofa	Falange I		Diáfise distal	X	adulto	1		Digerido													
2012	322	G4	2.3	Sus Scrofa	Falange II	Drt.	Completo	X	adulto	1															
14-07-2010	12716	D3	1b.2	Sus Scrofa	Falange II		Completo	X	adulto	1															
2011	240	E2	2.2	Sus Scrofa	Falange II		Completo	X	adulto	1		Puntado e digerido													
2011	240	E2	2.2	Indeterminado						1														3	
2012	344	F1	2d.4	Sus Scrofa	Falange III		Completo	X	adulto	1															
2012	351	E1	2b.2	Sus Scrofa	Falange III		Completo	X	adulto	1															
16-07-2010	16709	A2	1b.3	Cervus Elaphus	Falange I		Incompleto	X	adulto	1			Raízes	Oblíqua											
26-07-2010	30096	E1	1b.3	Cervus Elaphus	Falange I		Proximal	X	adulto	1			Raízes	Oblíqua											
2012	369	H2	2.3	Cervus Elaphus	Falange I		Posterior	X	adulto	1				Oblíqua											
2012	241	J3	2.5	Cervus Elaphus	Falange II		Distal	X	adulto	1			Raízes	Oblíqua											
2012	241	J3	2.5	Sus Scrofa	Falange II		Completo	X	adulto	1		Digerido													
2012	241	J3	2.5	Indeterminado						1			Raízes											1,5	
2012	227	I3	2.3	Cervus Elaphus	Falange I		Distal	X	adulto	1			Raízes	Oblíqua	Carbonizado										
2011	397	A2	2.2	Cervus Elaphus	Falange I		Posterior	X	adulto	4			Raízes	Oblíqua											
2012	391	H2	2.4	Cervus Elaphus	Falange II		Distal		adulto	1	Marca de corte		Raízes	Oblíqua											
19-06-2008	8555	J9	1.1	Cervus Elaphus	Falange I		Distal	X	adulto	1			Raízes	Oblíqua											
19-06-2008	8555	J9	1.1	Indeterminado						1														1,5	
19-06-2008	8555	J9	1.1	Indeterminado						1			Raízes											1	
08-07-2010	5325	A2	1b.1	Indeterminado						1			Raízes	X										5	
2012	813	F5	2.3	Sus Scrofa	Tibia	Drt.	Epífise distal	X	jovem	1															
14-07-2010	13432	B3	1b.3	Cervus Elaphus	Úmero	Drt.	Diáfise distal		adulto	1			Raízes	X											
05-07-2011	623	E5	1b.5	Artiodáctila	Externo					1			Raízes												
05-07-2011	31	I2	2.1	Cervus Elaphus	Rádio	Esq.	Distal	X	adulto	1			Raízes	Oblíqua											
2012	429	H4	2d.4	Cervus Elaphus	Rádio	Drt.	Distal	X	adulto	1			Raízes	Oblíqua											
20-07-2011	709	D6	2.2	Cervus Elaphus	Metatarso	Esq.	Proximal	X	adulto	1			Raízes	Oblíqua											
2012	539	G3	2.3	Cervus Elaphus	Metatarso	Drt.	Proximal	X	adulto	1			Raízes	Oblíqua											
22-07-2010	25931	G1	1b.2	Cervus Elaphus	Metatarso	Drt.	Diáfise		adulto	1			Raízes	X											
2012	936	B5	2.5	Cervus Elaphus	Metacarpo	Esq.	Proximal	X	adulto	1			Raízes	Oblíqua											
2012	406	F2	2b.2	Cervus Elaphus	Rádio	Drt.	Diáfise		adulto	1			Raízes	Oblíqua											
2012	382	B1	2b.0	Capreolus capreolus	Rádio	Esq.	Proximal	X	adulto	1			Raízes	Oblíqua											
2012	589	A4	2.4	Cervus Elaphus	Rádio	Esq.	Proximal	X	adulto	1			Raízes	Oblíqua											
2011	249	B2	2.1	Cervus Elaphus	Metacarpo	Drt.	Distal	X	jovem	1	Marca de corte			Oblíqua											

Data	ID	Quadr.	U.E.	Taxonomia	Elemento	Lado	Parte	Uni.	Idade	N.º de Restos	Mod. Antrópicas	Mod. Animais	Mod. Naturais	Fract.	Fogo	GL	GLI	Bd	Bp	Bt	HTC	Dd	SD	Frag. cm aprox.	
2011	626	C4	2.2	Cervus Elaphus	Escápula	Esq.	Proximal	X	adulto	1			Raízes	Oblíqua											
2011	315	B4	2.2	Cervus Elaphus	Escápula	Drt.	Proximal	X	adulto	1			Raízes	Oblíqua											
2012	1351	A6	2.4	Indeterminado	Vértebra		Centro		jovem	1															
07-07-2010	3040	D3	1b.1	Indeterminado	Externo				adulto	1															
2011	646	A6	S/ind.	Cervus Elaphus	Fémur	Drt.	Diáfise proximal		adulto	1															
05-07-2011	20	G4	2.1	Indeterminado	Costelas					1	Marca de corte		Raízes	Oblíqua											
2011	419	J6	2.2	Capreolus capreolus	Escápula	Esq.	Proximal		adulto	4			Raízes	X											
2012	200	I1	2.5	Capreolus capreolus	Escápula	Esq.	Proximal		adulto	4			Raízes	X											
12-07-2010	11235	A3	1b.2	Indeterminado	Costelas					1			Raízes												
2012	687	C5	2.4	Indeterminado	Externo					1															
2012	663	F6	2.4	Indeterminado	Vértebra		Incompleta		jovem	1			Concessões	X											
	399	D2	2.4	Indeterminado	Vértebra torácica				jovem	1			Raízes												
20-07-2010	21095	G3	1b.2	Cervus Elaphus	Falange I		Proximal	X	adulto	1				X											
2012	597	D1	2.3	Indeterminado	Vértebra		Centro		jovem	1			Raízes												
2011	184	E1	2.1	Cervus Elaphus	Rádio	Drt.	Proximal		adulto	2			Raízes	X											
2011	6	F2	2.1	Indeterminado	Vértebra lombar		Incompleto		adulto	1			Raízes	X											
27-07-2010	31689	J2	1b.2	Cervus Elaphus	Rádio	Drt.	Distal	X	jovem	1			Raízes												
27-07-2010	31689	J2	1b.2	Indeterminado						1															1,5
27-07-2010	31689	J2	1b.2	Indeterminado						1															1,5
27-07-2010	31689	J2	1b.2	Indeterminado						1															2,5
2012	319	E4	2.4	Indeterminado	Vértebra					1															
2011	418	E2	2.2	Sus Scrofa	Escápula	Esq.			adulto	1			Raízes	X											
28-07-2010	32976	H4	1b.3	Cervus Elaphus	Falange II		Distal		adulto	1		Puntado e digerido		Oblíqua											
26-06-2008	16204	G3	1.2	Sus Scrofa	Tróclea de metápodo 2 ou 5	Drt.	Distal		jovem	1															
26-06-2008	16204	G3	1.2	Indeterminado						1															1,5
26-06-2008	16204	G3	1.2	Indeterminado						1															1
26-06-2008	16204	G3	1.2	Indeterminado						1															1
2008	1484	H4	1.1	Indeterminado						1															3
2012	382	H2	2.3	Cervus Elaphus	Fémur	Drt.	Diáfise			2			Raízes	X											
05-07-2011	567	C6	1b.3	Artiodáctila	Crânio					2															
16-07-2011	735	B6	2.1	Artiodáctila	Tíbia	Drt.	Diáfise distal			1			Raízes	X											
2012	903	D6	2.5	Cervus Elaphus	Pélvis	Esq.	Púbis	X		1			Raízes	X											
2012	289	I2	2.3	Sus Scrofa	Ossos frontais		Orbital			6			Raízes	X											
2011	131	E4	2.4	Indeterminado	Vértebra					1				X											
08-07-2011	207	D4	2.1	Indeterminado	Vértebra					3															
18-06-2008	7326	K9	1.1	Indeterminado						1			Raízes												1,5
14-07-2011	138	H4	2.2	Cervus Elaphus	Pélvis	Esq.	Púbis	X		1			Raízes	X											

Data	ID	Quadr.	U.E.	Taxonomia	Elemento	Lado	Parte	Uni.	Idade	N.º de Restos	Mod. Antrópicas	Mod. Animais	Mod. Naturais	Fract.	Fogo	GL	GLI	Bd	Bp	Bt	HTC	Dd	SD	Frag. cm aprox.	
2012	552	J5	2.5	Indeterminado						1														1,5	
2011	376	E2	2.2	Indeterminado	Vértebra		Fragmento			1		Puntado													
2011	376	E2	2.2	Indeterminado	Costelas		Fragmento			1															
2011	376	E2	2.2	Indeterminado						1															1
2011	376	E2	2.2	Indeterminado						1															1
26-06-2008	16338	I3	1.2	Indeterminado						1															1
26-06-2008	16338	I3	1.2	Indeterminado						1															1
16-07-2010	16647	E1	1b.3	Indeterminado	Vértebra		Fragmento			1			Raízes												
2012	898	D6	2.5	Cervus Elaphus	Pélvis	Esq.	Púbis	X		1			Raízes	X											
29-07-2010	34184	L1	1b.2	Sus Scrofa	Pélvis	Drt.	Púbis			1															
2012	414	B1	2b.3	Cervus Elaphus	Pyramidal		Completo			1															
2012	306	L1	2.3	Indeterminado	Vértebra dorsal		Incompleta			1															
2011	15	F3	2.1	Cervus Elaphus	Metatarso	Drt.	Epífise distal	X		1			Raízes	Oblíqua											
2012	530	B4	2.3	Indeterminado	Crânio		Fragmento			3															
2012	174	I7	2.4	Indeterminado	Vértebra		Centro			1		Digerido													
11-07-2011	584	D5	2.1	Indeterminado	Vértebra		Fragmento			4															
02-07-2011	224	C3	2.1	Indeterminado	Vértebra		Fragmento			3															
22-07-2010	25558	F3	1b.3	Indeterminado	Vértebra		Fragmento			1															
2011	352	H2	2.2	Indeterminado	Vértebra		Fragmento			1			Raízes												
07-07-2011	234	A3	2.1	Indeterminado	Vértebra		Fragmento			1															
2012	634	A4	2e.6	Cervus Elaphus	Escápula	Drt.	Proximal		adulto	1			Raízes	X											
01-07-2011	3	H4	2.1	Capreolus capreolus	Escápula	Esq.	Proximal		adulto	1			Raízes												
2012	571	A4	2.4	Indeterminado	Vértebra		Fragmento			1															
2012	444	A2	2.3	Sus Scrofa	Calcâneo	Esq.	Proximal		adulto	1															
07-07-2011	88	A3	2.1	Cervus Elaphus	Pyramidal	Esq.	Completo		adulto	1															
2011	193	C1	2.2	Cervus Elaphus	Pyramidal	Esq.	Incompleto		adulto	1		Digerido													
2012	376	C2	2.3	Indeterminado	Sesamoide		Completo			1															
10-06-2008	2886	J5	1.1	Cervus Elaphus	Calcâneo	Drt.	Sustentaculum tali		adulto	1															
2011	220	B3	2.1	Cervus Elaphus	Rádio	Drt.	Epífise distal		jovem	1															
2011	220	B3	2.1	Indeterminado						1															1
2011	220	B3	2.1	Indeterminado						1															1
2011	220	B3	2.1	Indeterminado						1															1,5
2011	220	B3	2.1	Indeterminado						1															1,5
2011	220	B3	2.1	Indeterminado						1															2
2011	220	B3	2.1	Indeterminado						1															2
08-07-2011	192	J4	2.2	Cervus Elaphus	Calcâneo	Esq.	Medial			1															
23-07-2010	28340	I2	1b.2	Sus Scrofa	Tróclea de metápodo 2 ou 5	Drt.	Tróclea		adulto	1				Oblíqua											
05-07-2011	41	H6	2.1	Cervus Elaphus	Scaphoid	Esq.	Completo		adulto	1			Raízes		Calcinado										
11-07-2011	585	D5	2.1	Indeterminado	Vértebra		Incompleta		adulto	1															

Data	ID	Quadr.	U.E.	Taxonomia	Elemento	Lado	Parte	Uni.	Idade	N.º de Restos	Mod. Antrópicas	Mod. Animais	Mod. Naturais	Fract.	Fogo	GL	GLI	Bd	Bp	Bt	HTC	Dd	SD	Frag. cm aprox.	
					lombar																				
05-07-2011	296	G3	2.1	Indeterminado	Vértebra		Fragmento			1															
09-06-2008	2047	J4	1.1	Indeterminado						1			Raízes											2	
2012	371	D2	2.3	Indeterminado						1			Raízes											7	
2012	614	A4	2.5	Cervus Elaphus	Metatarso	Drt.	Proximal		adulto	3															
22-07-2011	484	C3	2.2	Indeterminado	Sesamoide				adulto	1															
10-07-2010	9004	D3	1b.1	Cervus Elaphus	Falange I		Proximal		jovem	1			Raízes												
13-07-2010	11399	A2	1b.2	Indeterminado						1			Raízes											5	
19-07-2010	18594	C4	1b.2	Cervus Elaphus	Ulna	Esq.	Articulação	X	adulto	1															
2012	187	I1	2.4	Cervus Elaphus	Ulna	Drt.	Articulação	X	adulto	1															
2012	551	C3	2.3	Cervus Elaphus	Ulna	Esq.	Articulação	X	adulto	1															
2012	480	J6	2.5	Indeterminado	Vértebra lombar		Dorsal		adulto	1	Marca de corte														
2012	278	H1	2.5	Cervus Elaphus	Falange II		Incompleta	X	adulto	1															
2012	571	J5	2.6	Cervus Elaphus	Falange II		Proximal	X	adulto	1															
2012	487	A2	2.5	Cervus Elaphus	Pyramidal	Esq.	Incompleto		adulto	1		Digerido													
2011	171	C1	2.2	Cervus Elaphus	Falange I		Distal	X	adulto	1			Raízes	X											
2012	893	B5	2.3	Cervus Elaphus	Falange II		Distal	X	adulto	1				X											
29-06-2011	156	J5	1b.3	Cervus Elaphus	Ulna	Esq.	Articulação	X	adulto	1															
2012	581	D1	2.3	Sus Scrofa	Ulna	Drt.	Articulação	X	adulto	1															
13-07-2010	11762	B1	1b.2	Cervus Elaphus	Falange I		Anterior		adulto	1			Raízes	Longitudinal											
18-06-2008	7328	J8	1.1	Cervus Elaphus	Falange I		Anterior		adulto	1				Oblíqua											
29-06-2011	51	G3	2.0	Indeterminado	Vértebra		Centro			1															
2012	470	J6	2.4	Cervus Elaphus	Falange I		Anterior		adulto	1			Raízes	Longitudinal											
23-07-2009	18481	H8	1b.2	Indeterminado						1			Raízes											5	
20-07-2010	22405	J3	1b.3	Indeterminado						1			Raízes	Oblíqua											6
2012	649	D1	S/ind.	Indeterminado						1															3
27-07-2010	31519	J4	1b.2	Indeterminado						1			Raízes												3
27-07-2010	31519	J4	1b.2	Indeterminado						1															2
30-07-2009	29806	C5	1b.2	Cervus Elaphus	Metacarpo	Esq.	Epífise proximal		adulto	1			Raízes	X											
2012	607	B4	2.5	Indeterminado	Vértebra		Fragmento			1			Raízes												
2012	452	A2	2.3	Cervus Elaphus	Escápula	Esq.	Diáfise		adulto	1			Raízes	X											
12-07-2011	144	G1	2.2	Cervus Elaphus	Falange I		Distal		adulto	1			Raízes	X											
02-07-2011	9	C3	2.2	Cervus Elaphus	Falange II		Distal		adulto	1				X											
29-07-2010	34974	F2	1b.3	Cervus Elaphus	Falange I		Anterior		adulto	1				Longitudinal											
12-07-2011	262	C4	2.1	Cervus Elaphus	Falange I		Anterior		adulto	1	Marca de corte			Longitudinal											
24-07-2009	19419	J6	1b.2	Capreolus capreolus	Úmero	Drt.	Distal		adulto	1				X	Vestígios										
29-06-2011	177	A6	1b.2	Indeterminado						1															1
28-07-2009	22278	E4	1b.2	Indeterminado	Sesamoide					1															
2011	198	A3	2.1	Artiodáctila	Crânio					1			Raízes												
07-07-2010	3319	A2	1b.1	Artiodáctila	Crânio					2															

Data	ID	Quadr.	U.E.	Taxonomia	Elemento	Lado	Parte	Uni.	Idade	N.º de Restos	Mod. Antrópicas	Mod. Animais	Mod. Naturais	Fract.	Fogo	GL	GLI	Bd	Bp	Bt	HTC	Dd	SD	Frag. cm aprox.
2012	485	F2	2.5	Indeterminado	Vértebra					1														
19-06-2008	8219	J9	1.1	Indeterminado						1			Raízes											
2011	239	B3	2.1	Sus Scrofa	Calcâneo	Drt.	Sustentaculum tali		jovem	1														
13-07-2009	3666	F7	1.2	Indeterminado						1														1
2012	855	H6	2b.4	Cervus Elaphus	Tibia	Esq.			jovem	2														
2012	889	B5	2.3	Bos primigenius	Metápodo		Tróclea			20			Erosão											
15-07-2010	15771	C4	1b.2	Cervus Elaphus	Fémur	Drt.	Proximal			1			Raízes											
2012	4429	L4	2.4	Indeterminado						1														3
23-07-2009	18381	I6	1b.2	Indeterminado						1			Raízes											2
2012	422	F2	2b.2	Vulpes vulpes	Mandíbula				adulto	1				X										
2012	583	G3	2.3	Indeterminado	Costelas					1			Raízes											
2011	122	C4	2.1	Indeterminado	Costelas					1			Raízes											
13-07-2009	6863	A8	1.2	Indeterminado						1														3
28-06-2008	20287	J7	1.1	Indeterminado						1														5
11-07-2011	194	E1	2.1	Indeterminado	Vértebra torácica					1			Raízes											
29-07-2009	24851	F6	1b.2	Cervus Elaphus	Tibia	Esq.	Distal	X	adulto	1														
16-07-2010	16159	C5	1b.2	Indeterminado						1														2
2011	194	C1	2.2	Indeterminado	Vértebra					1														
16-07-2011	660	B5	2.1	Indeterminado	Crânio					1														
2011	16	F4	2.1	Indeterminado	Vértebra		Extermidade dorsal			1														
2012	452	J6	2.3	Indeterminado	Crânio					1														
2012	513	E2	2.4	Cervus Elaphus	Tibia		Diáfise			1			Raízes											
2012	165	K4	2.3	Indeterminado	Bulla timpanica					1														
27-06-2008	18360	B3	1.2	Cervus Elaphus	Metatarso	Drt.	Proximal			1														
2012	458	J6	2.3	Equus caballus	Sesamoide					1														
07-07-2011	58	E2	2.1	Indeterminado	Sacrum					8														
2012	341	H3	2.4	Indeterminado	Bulla timpanica					3														
2011	1	A2	2.1	Indeterminado	Bulla timpanica					1														
2011	240	B3	2.1	Indeterminado	Bulla timpanica					1														
2011	625	A5	2.2	Indeterminado	Bulla timpanica					1														
2011	625	A5	2.2	Indeterminado						1														3
2011	625	A5	2.2	Indeterminado						1														3
2011	625	A5	2.2	Indeterminado						1														3
2012	306	K5	2.1	Indeterminado	Costelas		Extremidade dorsal			1														
2011	306	H4	2.2	Indeterminado	Vértebra					1														
29-07-2010	33893	G3	1b.4	Indeterminado						1														1,5
29-07-2010	33893	G3	1b.4	Sus Scrofa	Pisiforme					1														

Data	ID	Quadr.	U.E.	Taxonomia	Elemento	Lado	Parte	Uni.	Idade	N.º de Restos	Mod. Antrópicas	Mod. Animais	Mod. Naturais	Fract.	Fogo	GL	GLI	Bd	Bp	Bt	HTC	Dd	SD	Frag. cm aprox.
2012	577	J5	2.6	Indeterminado	Crânio					1														
2012	899	D6	2.5	Cervus Elaphus	Pélvis		Parte de cima			1			Raízes											
09-07-2010	7076	C4	1b.1	Cervus Elaphus	Pélvis		Púbis			1														
12-07-2011	492	D5	2.1	Indeterminado						1														2
2012	214	J3	2.4	Capreolus capreolus	Pélvis		Púbis			1			Raízes											
2012	322	I2	2.4	Indeterminado						1			Raízes											5,5
2012	322	I2	2.4	Indeterminado						1			Raízes											5
24-06-2008	13448	C2	1.2	Indeterminado						1			Raízes											4
2012	208	J3	2.4	Indeterminado						1														2
21-04-2009	16482	C5	1b.1	Indeterminado						1														3
2012	497	F4	2b.4	Indeterminado	Vértebra		Centro			1														
2012	529	B4	2.3	Indeterminado	Vértebra lombar					1														
2011	201	C2	2.2	Indeterminado	Crânio					1														
2012	163	I1	2.3	Sus Scrofa	Úmero	Drt.	Distal			3														
2012	765	A5	2.3	Indeterminado						1														2
10-07-2010	9342	C5	1b.1	Indeterminado						1														3,5
23-06-2008	10516	G2	1.2	Indeterminado						1														2,5
22-07-2009	17523	E8	1b.1	Indeterminado						1														2
2012	207	J3	2.4	Cervus Elaphus	Ulna	Drt.	Articulação			2				Carbonizado										
10-07-2009	4894	J6	1.2	Indeterminado						1														3
2011	728	I6	2.4	Indeterminado						1														3,5
25-06-2008	16065	I1	1.2	Indeterminado	Vértebra					1														
13-07-2010	11530	C3	1b.2	Indeterminado						1														1,5
15-07-2010	14540	B2	1b.2	Indeterminado						1														6
08-07-2010	6743	A3	1b.1	Indeterminado						1			Raízes											7,5
29-07-2010	34534	L4	1b.2	Indeterminado						1			Raízes											3,5
08-07-2011	148	F3	2.1	Indeterminado						1			Raízes											8
08-07-2011	148	F3	2.1	Indeterminado						1			Raízes											5,5
08-07-2011	148	F3	2.1	Indeterminado						1			Raízes											2,5
28-07-2010	32986	H4	1b.3	Indeterminado						1			Raízes											8
01-07-2011	70	I4	2.1	Cervus Elaphus	Falange I		Proximal	X	adulto	1			Raízes											
2011	6	K4	2.1	Indeterminado						1														2,5
21-07-2010	23193	C5	1b.3	Indeterminado						1														4
05-07-2011	624	C6	1b.3	Indeterminado						1			Raízes											4,5
19-07-2010	18368	C4	1b.2	Indeterminado						1														1,5
05-06-2008	931	K1	1.1	Indeterminado						1														1,5
02-07-2011	225	C3	2.1	Indeterminado	Vértebra					1														
15-07-2009	7759	L7	1.3	Indeterminado						1														1,5
15-07-2009	7759	L7	1.3	Indeterminado						1														1
2011	315	F4	2.2	Indeterminado						1														3
28-06-2011	2	H2	2.1	Indeterminado						1														

Data	ID	Quadr.	U.E.	Taxonomia	Elemento	Lado	Parte	Uni.	Idade	N.º de Restos	Mod. Antrópicas	Mod. Animais	Mod. Naturais	Fract.	Fogo	GL	GLI	Bd	Bp	Bt	HTC	Dd	SD	Frag. cm aprox.
2011	381	B3	2.1	Indeterminado						1														7,5
2012	162	K3	2.4	Sus Scrofa	Tróclea de metápodo 2 ou 5					1		Digerido												
2010	34302	L3	1b.4	Indeterminado						1					Calcinado									2
04-06-2008	340	D2	1.1	Indeterminado						1														3
20-07-2011	188	E3	2.2	Indeterminado						1														1,5
12-07-2010	10733	B1	1b.2	Indeterminado						1			Raízes											5
2012	717	B3	2.5	Indeterminado	Vértebra lombar					2			Raízes											
2011	152	F3	2.1	Indeterminado	Costelas		Extremidade dorsal			1			Raízes											
2012	844	C4	2.3	Indeterminado	Vértebra					5														
2012	1104	B8	2.6	Indeterminado	Metápodo		Diáfise			1			Raízes											
2008	8980	B1	1.2	Indeterminado	Metápodo		Diáfise			1			Raízes											
2012	859	B5	2.3	Indeterminado						1														
2011	230	C5	2.1	Indeterminado						1														
01-07-2011	72	J3	2.1	Indeterminado						1														2
2011	57	C4	2.1	Indeterminado						2														6
28-07-2010	31811	G4	1b.5	Indeterminado	Crânio					1														
2011	251	C5	2.1	Indeterminado						1														2
2011	628	B5	2.1	Indeterminado						1														4,5
2012	409	C1	2b.1	Indeterminado						1														3
29-06-2011	161	C6	1b.2	Indeterminado						1														2
25-07-2009	20702	H5	1b.2	Indeterminado	Crânio					1														
02-07-2011	5	C3	2.1	Indeterminado						1														4
29-07-2009	26634	E7	1b.2	Indeterminado	Bulla timpanica					1														
	377	E3	2.5	Indeterminado	Falange					1														
17-06-2008	6195	H7	1.1	Indeterminado						1														2,5
23-07-2010	28257	F2	1b.3	Indeterminado						1			Raízes											6
23-07-2010	28257	F2	1b.3	Indeterminado						1			Raízes											1,5
16-07-2011	661	B5	2.1	Capreolus capreolus	Ulna	Drt.	Proximal e articulação	X	adulto	2			Raízes											
17-07-2010	17904	D5	1b.2	Indeterminado	Vértebra					1														
06-07-2011	92	F1	2.1	Indeterminado						1														1,5
2011	1180	H5	2b.2	Indeterminado						1					Carbonizado									2
2012	342	E1	2b.2	Indeterminado						1														3
09-06-2008	2119	J3	1.1	Indeterminado						1														3,5
28-06-2011	42	D2	2.1	Indeterminado						1														4
04-07-2011	434	H4	2d.4	Indeterminado	Costelas					1			Raízes											
2012	245	L1	2.3	Indeterminado						1														5,5
19-06-2008	8954	J9	1.1	Indeterminado						1					Carbonizado e calcinado									3
2012	889	A5	2e.6	Cervus Elaphus	Metacarpo	Drt.	Proximal			1														

Data	ID	Quadr.	U.E.	Taxonomia	Elemento	Lado	Parte	Uni.	Idade	N.º de Restos	Mod. Antrópicas	Mod. Animais	Mod. Naturais	Fract.	Fogo	GL	GLI	Bd	Bp	Bt	HTC	Dd	SD	Frag. cm aprox.		
2011	121	C3	2.1	Indeterminado						1														2,5		
2012	249	I3	2.4	Indeterminado	Costelas		Extremidade dorsal			1																
09-07-2011	115	B3	2.1	Cervus Elaphus	Metatarso	Drt.	Diáfise			1																
29-07-2009	27596	F4	1b.2	Cervus Elaphus	Falange I		Anterior			1																
2011	13930	D3	1b.2	Indeterminado						1															1,5	
2011	415	E2	2.2	Indeterminado						1			Raízes													
18-06-2008	7329	J8	1.1	Indeterminado						1															2	
06-07-2010	1775	B2	1b.1	Indeterminado						1															4	
2011	232	A3	2.1	Indeterminado	Costelas		Extremidade dorsal			1																
06-06-2008	1413	H4	1.1	Indeterminado	Metápodo		Diáfise			1																
12-07-2010	10728	B1	1b.2	Indeterminado						1			Raízes												3,5	
25-07-2009	21272	G7	1b.2	Indeterminado						1															3	
23-07-2010	28807	G1	1b.3	Indeterminado						1				Carbonizado											3	
28-07-2010	32230	L3	1b.3	Cervus Elaphus	Ulna	Drt.	Articulação	X	adulto	2																
2012	476	A2	2b.4	Indeterminado						1															2	
2012	476	A2	2b.4	Indeterminado						1															2	
29-07-2010	34168	H2	1b.3	Indeterminado	Metápodo		Diáfise			1																
23-06-2008	10465	F2	1.2	Indeterminado						1																
09-07-2010	7354	C3	1b.1	Indeterminado						1															2	
19-06-2008	8171	L9	1.1	Sus Scrofa	Falange II		Completa	X		1			Erosão													
2012	216	J3	2.4	Indeterminado	Sesamoide					1																
2012	216	J3	2.4	Indeterminado	Bulla timpanica					1																
14-07-2009	58872	L8	1.2	Indeterminado						1			Raízes												5,5	
2012	1081	C6	2.4	Cervus Elaphus	Falange II		Distal	X	adulto	1		Digerido														
2012	527	A4	2.3	Sus Scrofa	Falange III		Completa			1																
2012	527	A4	2.3	Indeterminado						1															2,5	
2012	527	A4	2.3	Indeterminado						1															1	
2012	527	A4	2.3	Indeterminado						1															2,5	
2012	527	A4	2.3	Indeterminado						1															2	
2012	527	A4	2.3	Indeterminado						1															2,5	
2012	562	A3	2.4	Cervus Elaphus	Falange I		Posterior			1																
2008	2003	C5	1.1	Indeterminado						1															1,5	
2012	167	K4	2.3	Indeterminado	Bulla timpanica					1																
2012	318	G1	2.3	Indeterminado	Sesamoide					1																
2012	318	G1	2.3	Indeterminado						1															2,5	
15-07-2010	14537	C1	1b.2	Indeterminado	Falange					1																
15-07-2010	14537	C1	1b.2	Indeterminado						1																3
15-07-2011	801	I6	2.4	Indeterminado						1					Carbonizado										4	
21-07-2009	16572	L6	1b.1	Indeterminado						1			Raízes												4	
29-07-2010	34877	E1	1b.3	Cervus Elaphus	Falange I		Diáfise			1		Róido														

Data	ID	Quadr.	U.E.	Taxonomia	Elemento	Lado	Parte	Uni.	Idade	N.º de Restos	Mod. Antrópicas	Mod. Animais	Mod. Naturais	Fract.	Fogo	GL	GLI	Bd	Bp	Bt	HTC	Dd	SD	Frag. cm aprox.
21-07-2010	23442	I4	1b.3	Capreolus capreolus	Fémur	Drt.	Epífise proximal		adulto	1														
22-07-2010	25263	K4	1b.2	Indeterminado						1														4
10-07-2010	8774	B1	1b.2	Indeterminado	Falange					1			Raízes											
2012	234	J3	2.5	Indeterminado						1														2,5
2012	416	B4	2.4	Indeterminado						1														2
2012	416	B4	2.4	Indeterminado						1														1,5
2012	416	B4	2.4	Indeterminado						1														1
06-07-2010	8167	C2	1b.1	Indeterminado	Falange					1														
05-07-2011	282	G6	2.1	Indeterminado						1														3
05-07-2011	282	G6	2.1	Indeterminado						1														2
2011	343	H4	2.2	Cervus Elaphus	Rádio	Esq.	Distal	X	jovem	1														
09-07-2010	8170	B3	1b.1	Indeterminado						1														3,5
2011	368	I5	S/ind.	Indeterminado	Costelas					1														
14-07-2011	133	C5	2.1	Cervus Elaphus	Processo Jugular	Esq.			adulto	1														
05-06-2008	960	L1	1.1	Indeterminado	Falange					1														
2012	866	A5	2e.6	Indeterminado						1														3,5
25-06-2008	13970	A2	1.3	Cervus Elaphus	Falange I		Distal	X	adulto	1		Digerido	Raízes	X										
2012	394	C1	2b.1	Indeterminado						1														5
04-07-2011	2	F2	2.1	Cervus Elaphus	Falange II		Proximal	X	adulto	1														
04-07-2011	2	F2	2.1	Indeterminado						1														1
04-07-2011	2	F2	2.1	Indeterminado						1														1,5
26-06-2008	16999	D4	1.2	Indeterminado						1														4
02-07-2011	280	J5	2.1	Indeterminado	Vértebra					1				Carbonizado										
2012	243	I3	2.3	Cervus Elaphus	Rádio	Drt.	Distal		adulto	1														
08-07-2011	7	F3	2.1	Cervus Elaphus	Ulna	Drt.	Epífise distal		jovem	1														
09-07-2011	114	B3	2.1	Cervus Elaphus	Ulna	Drt.	Epífise distal		adulto	1														
27-07-2010	31429	H3	1b.3	Indeterminado	Falange					1														
27-07-2010	31429	H3	1b.3	Indeterminado	Falange					1														
04-06-2008	544	C3	1.1	Indeterminado						1														6
27-06-2011	183	E5	1b.4	Artiodáctila	Haste					1			Erosão											5
08-07-2010	4882	A1	1b.1	Indeterminado						1														
04-06-2008	548	E3	1.1	Vulpes vulpes	Mandíbula		Processo condilar	X	adulto	1														
2012	694	B3	2.4	Indeterminado	Costelas					1			Raízes											4
2012	694	B3	2.4	Indeterminado						1														2
05-06-2008	1310	J2	1.1	Indeterminado						1														1,5
05-06-2008	1310	J2	1.1	Indeterminado						1														1,5
2012	382	E1	2.4	Indeterminado						1														2
2012	382	E1	2.4	Indeterminado						1														2
2012	382	E1	2.4	Indeterminado						1														1
28-07-2010	32669	J2	1b.3	Indeterminado						1														2

Data	ID	Quadr.	U.E.	Taxonomia	Elemento	Lado	Parte	Uni.	Idade	N.º de Restos	Mod. Antrópicas	Mod. Animais	Mod. Naturais	Fract.	Fogo	GL	GLI	Bd	Bp	Bt	HTC	Dd	SD	Frag. cm aprox.	
2011	587	I5	S/ind.	Indeterminado						1														1	
2011	587	I5	S/ind.	Indeterminado						1															1
2011	587	I5	S/ind.	Indeterminado						1															1
2011	587	I5	S/ind.	Indeterminado						1															1
2011	587	I5	S/ind.	Indeterminado						1															1,5
2012	540	A4	2.3	Indeterminado						1			Raízes												4,5
2012	540	A4	2.3	Indeterminado						1			Raízes												3
2012	540	A4	2.3	Indeterminado						1			Raízes												3
2012	540	A4	2.3	Indeterminado						1			Raízes												3,5
2012	540	A4	2.3	Indeterminado						1			Raízes												3
11-07-2011	143	B4	2.1	Indeterminado						1															2
11-07-2011	143	B4	2.1	Indeterminado						1															2
2012	936	C4	2b	Indeterminado	Costelas					1															2
2012	936	C4	2b	Indeterminado						1															2
08-07-2011	48	F3	2.1	Indeterminado						1															3
2012	502	F3	2.4	Indeterminado	Vértebra					1															
09-06-2008	534	D3	1.1	Indeterminado						1															2
09-06-2008	534	D3	1.1	Indeterminado						1															1
09-06-2008	534	D3	1.1	Indeterminado						1															2
28-06-2011	22	I6	1b.3	Indeterminado						1															2
28-06-2011	22	I6	1b.3	Indeterminado						1															1,5
28-06-2011	22	I6	1b.3	Indeterminado						1															1,5
28-06-2011	22	I6	1b.3	Indeterminado						1															2
24-06-2008	11135	H2	1.2	Indeterminado						1															2,5
24-06-2008	11135	H2	1.2	Indeterminado						1															2
24-06-2008	11135	H2	1.2	Indeterminado						1															2
24-06-2008	11135	H2	1.2	Indeterminado						1															1
2012	829	A5	2.4	Indeterminado						1															2
2012	829	A5	2.4	Indeterminado						1															1,5
2012	829	A5	2.4	Indeterminado						1															1,5
02-07-2011	3	E3	2.1	Indeterminado						1			Raízes												3
02-07-2011	3	E3	2.1	Indeterminado						1															1,5
18-06-2008	7349	C12	1.1	Indeterminado	Costelas					1															
2012	618	A4	2.5	Indeterminado						1			Raízes												2
2012	618	A4	2.5	Indeterminado						1			Raízes												2
2012	618	A4	2.5	Indeterminado						1			Raízes												2,5
25-06-2008	15642	J1	1.2	Indeterminado						1			Raízes												1,5
25-06-2008	15642	J1	1.2	Indeterminado						1															1,5
25-06-2008	15642	J1	1.2	Indeterminado						1															1
25-06-2008	13705	G3	1.2	Indeterminado						1															1
25-06-2008	13705	G3	1.2	Indeterminado						1															2
17-07-2009	9983	K4	1.3	Indeterminado						1			Raízes												1,5

Data	ID	Quadr.	U.E.	Taxonomia	Elemento	Lado	Parte	Uni.	Idade	N.º de Restos	Mod. Antrópicas	Mod. Animais	Mod. Naturais	Fract.	Fogo	GL	GLI	Bd	Bp	Bt	HTC	Dd	SD	Frag. cm aprox.
17-07-2009	9983	K4	1.3	Indeterminado						1			Raízes											2,5
2012	582	A5	2.2	Indeterminado						1														3
2012	582	A5	2.2	Indeterminado						1			Raízes											1,5
2012	582	A5	2.2	Indeterminado						1														1,5
2012	582	A5	2.2	Indeterminado						1														1
2012	582	A5	2.2	Indeterminado						1														1,5
2012	582	A5	2.2	Indeterminado						1														1
2011	855	I5	2.4	Indeterminado	Costelas					6			Raízes											
29-06-2011	314	I5	1b.3	Indeterminado						1														2
29-06-2011	314	I5	1b.3	Indeterminado						1														1
22-07-2010	25088	G1	1b.2	Indeterminado						1														2
22-07-2010	25088	G1	1b.2	Indeterminado						1														3
22-07-2010	25088	G1	1b.2	Indeterminado						1														2
2008	11478	H2	1.2	Indeterminado						1														1
2008	11478	H2	1.2	Indeterminado						1														1
2008	11478	H2	1.2	Indeterminado						1														1
2008	11478	H2	1.2	Indeterminado						1														1
2008	11478	H2	1.2	Indeterminado						1														1,5
2011	798	F5	2.2	Indeterminado						1														2
2011	798	F5	2.2	Indeterminado						1														1,5
30-06-2011	197	E6	1b.4	Indeterminado						1														1,5
30-06-2011	197	E6	1b.4	Indeterminado						1														4
30-06-2011	197	E6	1b.4	Indeterminado						1														3
30-06-2011	197	E6	1b.4	Indeterminado						1														1
29-07-2009	25858	J3	1b.2	Indeterminado						1														2
29-07-2009	25858	J3	1b.2	Indeterminado						1														2,5
29-07-2009	25858	J3	1b.2	Indeterminado						1														2
29-07-2009	25858	J3	1b.2	Indeterminado						1														1
29-07-2009	25858	J3	1b.2	Indeterminado						1														1
19-07-2010	19189	H4	1b.3	Indeterminado						1														0,5
19-07-2010	19189	H4	1b.3	Indeterminado						1														1
19-07-2010	19189	H4	1b.3	Indeterminado						1														1
27-06-2008	18571	B4	1.2	Indeterminado						1			Raízes											3
06-07-2010	1620	A4	1b.1	Indeterminado						1														3
08-07-2011	47	F3	2.1	Indeterminado						1														6
08-07-2011	47	F3	2.1	Indeterminado						1														6
16-06-2008	5629	K7	1.1	Indeterminado	Sesamoide					1														
10-06-2008	2677	K4	1.1	Indeterminado						1														1
10-06-2008	2677	K4	1.1	Indeterminado						1														1
10-06-2008	2677	K4	1.1	Indeterminado						1														0,5
12-07-2011	175	B4	2.1	Indeterminado						1														2
12-07-2011	175	B4	2.1	Indeterminado						1														2

Data	ID	Quadr.	U.E.	Taxonomia	Elemento	Lado	Parte	Uni.	Idade	N.º de Restos	Mod. Antrópicas	Mod. Animais	Mod. Naturais	Fract.	Fogo	GL	GLI	Bd	Bp	Bt	HTC	Dd	SD	Frag. cm aprox.
24-06-2008	13062	F2	1.2	Indeterminado						1			Raízes											1,5
24-06-2008	13062	F2	1.2	Indeterminado						1														1,5
24-06-2008	13062	F2	1.2	Indeterminado						1														1
24-06-2008	13062	F2	1.2	Indeterminado						1														1
12-06-2008	4332	H6	1.1	Indeterminado	Vértebra					1					Carbonizado									
10-06-2008	2558	E5	1.1	Indeterminado						1														1,5
10-06-2008	2558	E5	1.1	Indeterminado						1														1
10-06-2008	2558	E5	1.1	Indeterminado						1														0,5
02-07-2011	347	I6	2.1	Indeterminado						1														4,5
30-06-2011	3	J3	2.1	Indeterminado						1			Raízes											3,5
30-06-2011	3	J3	2.1	Indeterminado						1														3,5
11-07-2011	146	H1	2.2	Indeterminado						1														2
27-06-2008	18179	F4	1.2	Indeterminado	Vértebra					1			Raízes		Carbonizado									
09-07-2010	7192	A4	1b.1	Indeterminado						1														3,5
09-07-2010	7192	A4	1b.1	Indeterminado						1														3
09-07-2010	7192	A4	1b.1	Indeterminado						1														3
09-07-2010	7192	A4	1b.1	Indeterminado						1														2
06-06-2008	1234	I4	1.1	Indeterminado						1			Raízes											2,5
06-06-2008	1234	I4	1.1	Indeterminado						1			Raízes											2
06-06-2008	1234	I4	1.1	Indeterminado						1														1
24-07-2010	29033	I1	1b.2	Indeterminado						1														3
24-07-2010	29033	I1	1b.2	Indeterminado						1														1
24-07-2010	29033	I1	1b.2	Indeterminado						1														1
22-07-2011	1059	A6	2.2	Indeterminado						1														1,5
22-07-2011	1059	A6	2.2	Indeterminado						1														2
22-07-2011	1059	A6	2.2	Indeterminado						1														2
10-06-2008	2627	D5	1.1	Indeterminado						1			Raízes											1
10-06-2008	2627	D5	1.1	Indeterminado						1														2
10-06-2008	2627	D5	1.1	Indeterminado						1														2
10-06-2008	2627	D5	1.1	Indeterminado						1														1,5
10-06-2008	2627	D5	1.1	Indeterminado						1														1
2012	244	J3	2.5	Indeterminado						1			Raízes											3,5
2012	244	J3	2.5	Indeterminado						1														1,5
02-07-2011	8	E1	2.1	Indeterminado						1			Raízes											2
02-07-2011	8	E1	2.1	Indeterminado						1														3
19-07-2011	378	A4	2.2	Indeterminado						1														4
19-07-2011	378	A4	2.2	Indeterminado						1														3
19-07-2011	378	A4	2.2	Indeterminado						1														3
19-07-2011	378	A4	2.2	Indeterminado						1														2
19-07-2011	378	A4	2.2	Indeterminado						1														2
19-07-2011	378	A4	2.2	Indeterminado						1														2
19-07-2011	378	A4	2.2	Indeterminado						1														2

Data	ID	Quadr.	U.E.	Taxonomia	Elemento	Lado	Parte	Uni.	Idade	N.º de Restos	Mod. Antrópicas	Mod. Animais	Mod. Naturais	Fract.	Fogo	GL	GLI	Bd	Bp	Bt	HTC	Dd	SD	Frag. cm aprox.	
19-07-2011	378	A4	2.2	Indeterminado						1														1,5	
19-07-2011	378	A4	2.2	Indeterminado						1															1,5
19-07-2011	378	A4	2.2	Indeterminado						1															1
19-07-2011	378	A4	2.2	Indeterminado						1															1,5
19-07-2011	378	A4	2.2	Indeterminado						1															1
19-07-2011	378	A4	2.2	Indeterminado						1															1
19-07-2011	378	A4	2.2	Indeterminado						1															1
19-07-2011	378	A4	2.2	Indeterminado						1															1,5
19-07-2011	378	A4	2.2	Indeterminado						1															1
19-07-2011	378	A4	2.2	Indeterminado						1															1,5
19-07-2011	378	A4	2.2	Indeterminado						1															2
19-07-2011	378	A4	2.2	Indeterminado						1															2
19-07-2011	378	A4	2.2	Indeterminado						1															1
14-07-2009	7587	E7	1.3	Indeterminado						1															1
06-07-2010	642	A2	1.4	Indeterminado						1															0,5
06-07-2010	642	A2	1.4	Indeterminado						1															1
06-07-2010	642	A2	1.4	Indeterminado						1			Raízes												1
06-07-2010	642	A2	1.4	Indeterminado						1			Raízes												1
06-07-2010	642	A2	1.4	Indeterminado						1															1
06-07-2010	642	A2	1.4	Indeterminado						1			Raízes												1,5
06-07-2010	642	A2	1.4	Indeterminado						1			Raízes												1,5
06-07-2010	642	A2	1.4	Indeterminado						1															1,5
30-07-2009	29422	J4	1b.2	Indeterminado						1			Raízes												1,5
30-07-2009	29422	J4	1b.2	Indeterminado						1			Raízes												1
30-07-2009	29422	J4	1b.2	Indeterminado						1			Raízes												2,5
30-07-2009	29422	J4	1b.2	Indeterminado						1			Raízes												2,5
05-06-2008	?	H2	1.1	Indeterminado						1															2
05-06-2008	?	H2	1.1	Indeterminado						1															2,5
05-06-2008	?	H2	1.1	Indeterminado						1			Raízes												2
05-06-2008	?	H2	1.1	Indeterminado						1			Raízes												2
05-06-2008	?	H2	1.1	Indeterminado						1			Raízes												3
05-06-2008	?	H2	1.1	Indeterminado						1															1
05-06-2008	?	H2	1.1	Indeterminado						1															1,5
20-06-2008	9470	B1	1.2	Indeterminado						1															1
20-06-2008	9470	B1	1.2	Indeterminado						1															1
20-06-2008	9470	B1	1.2	Indeterminado						1															1,5
20-06-2008	9470	B1	1.2	Indeterminado						1															2
2012	433	F4	2.3	Indeterminado						1															2
2012	433	F4	2.3	Indeterminado						1															1
2012	540	A3	2.3	Indeterminado	Sesamoide					1															
2012	540	A3	2.3	Indeterminado						1															2
2012	540	A3	2.3	Indeterminado						1															1,5

Data	ID	Quadr.	U.E.	Taxonomia	Elemento	Lado	Parte	Uni.	Idade	N.º de Restos	Mod. Antrópicas	Mod. Animais	Mod. Naturais	Fract.	Fogo	GL	GLI	Bd	Bp	Bt	HTC	Dd	SD	Frag. cm aprox.	
2012	540	A3	2.3	Indeterminado						1														1	
2012	540	A3	2.3	Indeterminado						1															1,5
2012	540	A3	2.3	Indeterminado						1															1,5
2012	540	A3	2.3	Indeterminado						1															2
2012	540	A3	2.3	Indeterminado						1															1,5
02-07-2011	347	K5	2.1	Indeterminado						1			Raízes												2,5
2012	687	B3	2.3	Indeterminado						1															0,5
2012	687	B3	2.3	Indeterminado						1															2
2012	687	B3	2.3	Indeterminado						1															1,5
30-06-2011	1	J3	2.1	Indeterminado						1															3
30-06-2011	1	J3	2.1	Indeterminado						1															3
2012	643	D1	2.5	Indeterminado						1			Raízes												4
2012	643	D1	2.5	Indeterminado						1															1
16-07-2009	9195	G7	1.3	Indeterminado						1															1
16-07-2009	9195	G7	1.3	Indeterminado						1															2
27-07-2010	30986	G4	1b.5	Indeterminado						1															2
27-07-2010	30986	G4	1b.5	Indeterminado						1															1
27-07-2010	30986	G4	1b.5	Indeterminado						1															1
16-06-2008	5941	E9	1.1	Indeterminado						1			Raízes												2
16-06-2008	5941	E9	1.1	Indeterminado						1															1
16-06-2008	5941	E9	1.1	Indeterminado						1															0,5
09-07-2009	1937	C6	1.2	Indeterminado						1															1,5
09-07-2009	1937	C6	1.2	Indeterminado						1															2
09-07-2009	1937	C6	1.2	Indeterminado						1															0,5
04-06-2008	613	A3	1.1	Indeterminado						1															1
04-06-2008	613	A3	1.1	Indeterminado						1															1
09-07-2010	7157	D4	1b.1	Indeterminado						1			Raízes												3
09-07-2010	7157	D4	1b.1	Indeterminado						1			Raízes												2
09-07-2010	7157	D4	1b.1	Indeterminado						1			Raízes												2
2012	190	J3	2.3	Indeterminado						1			Raízes												4
2012	190	J3	2.3	Indeterminado						1			Raízes												3
2012	190	J3	2.3	Indeterminado						1			Raízes												3
2012	190	J3	2.3	Indeterminado						1			Raízes												2
26-06-2008	16362	G3	1.2	Indeterminado						1			Raízes												1,5
26-06-2008	16362	G3	1.2	Indeterminado						1															1,5
26-06-2008	16362	G3	1.2	Indeterminado						1															1
05-06-2008	8??	B2	1.1	Indeterminado						1															1
05-06-2008	8??	B2	1.1	Indeterminado						1															1,5
2012	596	A4	2.5	Indeterminado	Costelas					1															
2012	596	A4	2.5	Indeterminado						1															3,5
2012	596	A4	2.5	Indeterminado						1															3
2012	596	A4	2.5	Indeterminado						1															2,5

Data	ID	Quadr.	U.E.	Taxonomia	Elemento	Lado	Parte	Uni.	Idade	N.º de Restos	Mod. Antrópicas	Mod. Animais	Mod. Naturais	Fract.	Fogo	GL	GLI	Bd	Bp	Bt	HTC	Dd	SD	Frag. cm aprox.	
2012	596	A4	2.5	Indeterminado						1														2,5	
2012	576	B4	2.4	Indeterminado						1															1
2012	576	B4	2.4	Indeterminado						1															1
2011	366	J5	2.1	Indeterminado						5			Raizes												7
06-06-2008	1152	I2	1.1	Indeterminado						1			Raizes												2
06-06-2008	1152	I2	1.1	Indeterminado						1			Raizes												2
06-06-2008	1152	I2	1.1	Indeterminado						1			Raizes												1,5
28-07-2010	33102	L2	1b.3	Indeterminado						1															3
28-07-2010	33102	L2	1b.3	Indeterminado						1															1,5
28-07-2010	33102	L2	1b.3	Indeterminado						1															1,5
28-07-2010	33102	L2	1b.3	Indeterminado						1															2
28-07-2010	33102	L2	1b.3	Indeterminado						1															1
28-07-2010	33102	L2	1b.3	Indeterminado						1															1,5
13-06-2008	5164	E7	1.1	Indeterminado						1			Raizes												1,5
13-06-2008	5164	E7	1.1	Indeterminado						1															1,5
13-06-2008	5164	E7	1.1	Indeterminado						1															1,5
13-06-2008	5164	E7	1.1	Indeterminado						1															1,5
06-07-2011	780	E5	1b.5	Indeterminado	Sesamoide					1															
06-07-2011	780	E5	1b.5	Indeterminado						1			Raizes												2
06-07-2011	780	E5	1b.5	Indeterminado						1															1
06-07-2011	780	E5	1b.5	Indeterminado						1															1
06-07-2011	780	E5	1b.5	Indeterminado						1															2
06-07-2011	780	E5	1b.5	Indeterminado						1															2
2012	357	G1	2.5	Indeterminado						1															2
2012	357	G1	2.5	Indeterminado						1															1,5
2012	357	G1	2.5	Indeterminado						1															1,5
2012	357	G1	2.5	Indeterminado						1															1,5
15-07-2011	662	E6	2.1	Indeterminado	Costelas					1			Raizes												
15-07-2011	662	E6	2.1	Indeterminado	Costelas		Proximal			1					Carbonizado										
13-07-2009	3749	J7	1.2	Indeterminado						1					Carbonizado										0,5
13-07-2009	3749	J7	1.2	Cervus Elaphus	Falange II		Distal	X	adulto	1			Raizes	Oblíqua											
2012	201	J3	2.3	Indeterminado						1															2
2012	201	J3	2.3	Indeterminado						1															2
2012	201	J3	2.3	Indeterminado						1															2
09-06-2008	1631	A4	1.1	Indeterminado						1															1
09-06-2008	1631	A4	1.1	Indeterminado						1															1
09-06-2008	1631	A4	1.1	Indeterminado						1															2
09-06-2008	1631	A4	1.1	Indeterminado						1															2
11-07-2011	523	I5	2.2	Indeterminado						1															2
11-07-2011	523	I5	2.2	Indeterminado						1															2
11-07-2011	523	I5	2.2	Indeterminado						1															2
11-07-2011	523	I5	2.2	Indeterminado						1															2

Data	ID	Quadr.	U.E.	Taxonomia	Elemento	Lado	Parte	Uni.	Idade	N.º de Restos	Mod. Antrópicas	Mod. Animais	Mod. Naturais	Fract.	Fogo	GL	GLI	Bd	Bp	Bt	HTC	Dd	SD	Frag. cm aprox.
13-07-2009	6723	I7	1.2	Indeterminado						1														2
05-06-2008	945	G4	1.1	Indeterminado						1														1
05-06-2008	945	G4	1.1	Indeterminado						1														1
05-06-2008	945	G4	1.1	Indeterminado						1														1
05-06-2008	945	G4	1.1	Indeterminado						1														3
05-06-2008	945	G4	1.1	Indeterminado						1														2
05-06-2008	945	G4	1.1	Indeterminado						1														2
22-07-2011	147	K3	2.2	Indeterminado						1														2,5
08-07-2011	146	J3	2.2	Indeterminado	Costelas					1			Raizes											5,5
08-07-2011	146	J3	2.2	Indeterminado						1			Raizes											3
08-07-2011	146	J3	2.2	Indeterminado						1			Raizes											3
16-07-2009	8225	F4	1.3	Indeterminado						1			Raizes											1
16-07-2009	8458	G7	1.3	Indeterminado						1			Raizes											2,5
16-07-2009	8458	G7	1.3	Indeterminado						1			Raizes											1,5
2012	333	H3	2.4	Indeterminado						1														3
2012	333	H3	2.4	Indeterminado						1														3
2012	333	H3	2.4	Indeterminado						1														3
2012	333	H3	2.4	Indeterminado						1														1,5
2012	453	F2	2.4	Indeterminado						1														1,5
2012	453	F2	2.4	Indeterminado						1														2
2012	453	F2	2.4	Indeterminado						1														2
2012	453	F2	2.4	Indeterminado						1														2,5
2012	327	H3	2.4	Indeterminado						1														2
2012	327	H3	2.4	Indeterminado						1														4
12-06-2008	3908	K5	1.1	Indeterminado						1														1
12-06-2008	3908	K5	1.1	Indeterminado						1														1
12-06-2008	3908	K5	1.1	Indeterminado						1														2
2012	310	G1	2.3	Indeterminado						1														2
2012	310	G1	2.3	Indeterminado						1														1,5
2012	310	G1	2.3	Indeterminado						1														2
2012	310	G1	2.3	Indeterminado						1														1,5
2012	310	G1	2.3	Indeterminado						1														2
2012	310	G1	2.3	Indeterminado						1														2,5
2012	310	G1	2.3	Indeterminado						1														1
2012	328	I2	2.4	Indeterminado						1			Raizes											5
2012	328	I2	2.4	Indeterminado						1														2
2012	328	I2	2.4	Indeterminado						1			Raizes											3
2012	328	I2	2.4	Indeterminado						1														2
2012	328	I2	2.4	Indeterminado						1			Raizes											4
2012	328	I2	2.4	Indeterminado						1														1
05-06-2008	1111	K1	1.1	Indeterminado						1			Raizes											3,5
05-06-2008	1111	K1	1.1	Indeterminado						1														2

Data	ID	Quadr.	U.E.	Taxonomia	Elemento	Lado	Parte	Uni.	Idade	N.º de Restos	Mod. Antrópicas	Mod. Animais	Mod. Naturais	Fract.	Fogo	GL	GLI	Bd	Bp	Bt	HTC	Dd	SD	Frag. cm aprox.	
05-06-2008	1111	K1	1.1	Indeterminado						1														1,5	
21-07-2011	310	C1	2.2	Indeterminado						1															2
21-07-2011	310	C1	2.2	Indeterminado						1															2
21-07-2011	310	C1	2.2	Indeterminado						1															2,5
2012	532	F4	2.5	Indeterminado						1															3
2012	532	F4	2.5	Indeterminado						1															1
2012	467	G2	2.4	Indeterminado						1			Raízes												7
10-07-2009	4930	K6	1.2	Indeterminado						1															2
10-07-2009	4930	K6	1.2	Indeterminado						1															2
10-07-2009	4930	K6	1.2	Indeterminado						1															3
08-07-2010	5857	D3	1b.1	Indeterminado	Falange					2															
17-07-2009	9414	C2	1.3	Indeterminado						1															1
17-07-2009	9414	C2	1.3	Indeterminado						1															1
17-07-2009	9414	C2	1.3	Indeterminado						1															1
04-07-2011	88	G1	2.0	Indeterminado						1															2
04-07-2011	88	G1	2.0	Indeterminado						1															2,5
04-07-2011	88	G1	2.0	Indeterminado						1															1,5
2012	502	E2	2.3	Indeterminado	Sesamoide					1															
2012	502	E2	2.3	Indeterminado						1															1
2012	502	E2	2.3	Indeterminado						1															1,5
2012	502	E2	2.3	Indeterminado						1															1,5
2012	502	E2	2.3	Indeterminado						1															1,5
17-06-2008	6640	F9	1.1	Indeterminado						1															1,5
17-06-2008	6640	F9	1.1	Indeterminado						1															1
17-06-2008	6640	F9	1.1	Indeterminado						1															1
08-07-2011	172	J4	2.2	Indeterminado						1															1,5
08-07-2011	172	J4	2.2	Indeterminado						1															1
04-06-2008	497	C3	1.1	Indeterminado						1			Raízes												1,5
04-06-2008	497	C3	1.1	Indeterminado						1			Raízes												1
04-06-2008	497	C3	1.1	Indeterminado						1			Raízes												2
05-06-2008	764	A3	1.1	Indeterminado						1			Raízes												2
05-06-2008	764	A3	1.1	Indeterminado						1			Raízes												2,5
05-06-2008	764	A3	1.1	Indeterminado						1			Raízes												2,5
05-06-2008	764	A3	1.1	Indeterminado						1			Raízes												3
05-06-2008	764	A3	1.1	Indeterminado						1			Raízes												1
05-06-2008	764	A3	1.1	Indeterminado						1			Raízes												2,5
05-06-2008	764	A3	1.1	Indeterminado						1			Raízes												1
05-06-2008	764	A3	1.1	Indeterminado						1			Raízes												1,5
11-06-2008	3133	E6	S/ind.	Indeterminado						1															2
11-06-2008	3133	E6	S/ind.	Indeterminado						1															2
11-06-2008	3133	E6	S/ind.	Indeterminado						1															1,5
11-06-2008	3133	E6	S/ind.	Indeterminado						1															1

Data	ID	Quadr.	U.E.	Taxonomia	Elemento	Lado	Parte	Uni.	Idade	N.º de Restos	Mod. Antrópicas	Mod. Animais	Mod. Naturais	Fract.	Fogo	GL	GLI	Bd	Bp	Bt	HTC	Dd	SD	Frag. cm aprox.	
2012	422	B1	2.5	Indeterminado						1			Raízes											3,5	
2012	422	B1	2.5	Indeterminado						1			Raízes												3
2012	422	B1	2.5	Indeterminado						1															2,5
2012	422	B1	2.5	Indeterminado						1															2
10-06-2008	2427	E5	1.1	Indeterminado						1			Raízes												3
10-06-2008	2427	E5	1.1	Indeterminado						1					Calcinado										1
10-06-2008	2427	E5	1.1	Indeterminado						1			Raízes												3
10-06-2008	2427	E5	1.1	Indeterminado						1			Raízes												1,5
10-06-2008	2427	E5	1.1	Indeterminado						1			Raízes												2
2012	469	G2	2.4	Indeterminado						1															4
16-06-2008	5703	C9	1.1	Indeterminado						1			Raízes												1
16-06-2008	5703	C9	1.1	Indeterminado						1			Raízes												1
01-07-2011	59	I4	2.1	Indeterminado						1															1
01-07-2011	59	I4	2.1	Indeterminado						1															1
01-07-2011	59	I4	2.1	Indeterminado						1															1
2012	432	F4	2.3	Indeterminado						1															2
2012	432	F4	2.3	Indeterminado						1															1,5
17-07-2009	9970	K1	1.3	Indeterminado						1															1
17-07-2009	9970	K1	1.3	Indeterminado						1															1
19-06-2008	8678	L10	1.1	Indeterminado						1															1,5
19-06-2008	8678	L10	1.1	Indeterminado						1															1,5
19-06-2008	8678	L10	1.1	Indeterminado						1															1
19-06-2008	8678	L10	1.1	Indeterminado						1															1
19-06-2008	8678	L10	1.1	Indeterminado						1															1
21-06-2008	9934	L11	1.1	Indeterminado						1															2
21-06-2008	9934	L11	1.1	Indeterminado						1															1,5
2012	656	C5	2.3	Indeterminado						1															2
2012	656	C5	2.3	Indeterminado						1															1
2012	656	C5	2.3	Indeterminado						1															1,5
2012	656	C5	2.3	Indeterminado						1															2,5
2012	656	C5	2.3	Indeterminado						1															2,5
08-07-2011	193	A2	2.1	Indeterminado						1			Raízes		Vestígios										2,5
08-07-2011	193	A2	2.1	Indeterminado						1															2
08-07-2011	193	A2	2.1	Indeterminado						1															2,5
08-07-2011	193	A2	2.1	Indeterminado						1															1,5
08-07-2011	193	A2	2.1	Indeterminado						1															2
08-07-2011	193	A2	2.1	Indeterminado	Falange I		Epífise proximal	X	jovem	1		Digerido													
2010	9695	A2	1b.2	Indeterminado						1															2
23-06-2008	12221	D2	1.2	Indeterminado						1															1
23-06-2008	12221	D2	1.2	Indeterminado						1															1

Data	ID	Quadr.	U.E.	Taxonomia	Elemento	Lado	Parte	Uni.	Idade	N.º de Restos	Mod. Antrópicas	Mod. Animais	Mod. Naturais	Fract.	Fogo	GL	GLI	Bd	Bp	Bt	HTC	Dd	SD	Frag. cm aprox.	
23-06-2008	12221	D2	1.2	Indeterminado						1														1,5	
23-06-2008	12221	D2	1.2	Indeterminado						1															1
23-06-2008	12221	D2	1.2	Indeterminado						1															1
23-06-2008	12221	D2	1.2	Indeterminado						1															1
29-06-2011	139	D6	1b.2	Indeterminado						1															1
29-06-2011	139	D6	1b.2	Indeterminado						1															1
29-06-2011	139	D6	1b.2	Indeterminado						1															1
29-06-2011	139	D6	1b.2	Indeterminado						1															1
29-06-2011	139	D6	1b.2	Indeterminado						1															1
2011	233	F3	2.2	Indeterminado						1			Raízes												6
2011	233	F3	2.2	Indeterminado						1			Raízes												6
2011	233	F3	2.2	Indeterminado						1			Raízes												1,5
2011	233	F3	2.2	Indeterminado						1			Raízes												2
2011	233	F3	2.2	Indeterminado						1			Raízes												2
2011	233	F3	2.2	Indeterminado						1			Raízes												2
2011	233	F3	2.2	Indeterminado						1			Raízes												2
2011	233	F3	2.2	Indeterminado						1			Raízes												1,5
2011	233	F3	2.2	Indeterminado						1			Raízes												2
2011	233	F3	2.2	Indeterminado						1			Raízes												1,5
2011	233	F3	2.2	Indeterminado						1			Raízes												2
2011	233	F3	2.2	Indeterminado						1			Raízes												3
17-06-2008	6717	C11	1.1	Indeterminado						1															1,5
17-06-2008	6717	C11	1.1	Indeterminado						1															1,5
08-07-2010	6025	B1	1b.1	Indeterminado						1			Raízes												2
08-07-2010	6025	B1	1b.1	Indeterminado						1			Raízes												1
08-07-2010	6025	B1	1b.1	Indeterminado						1			Raízes												2
08-07-2010	6025	B1	1b.1	Indeterminado						1			Raízes												3
08-07-2010	6025	B1	1b.1	Indeterminado						1			Raízes												2,5
2012	968	B6	2.3	Indeterminado						1															2,5
2012	968	B6	2.3	Indeterminado						1															2,5
2012	968	B6	2.3	Indeterminado						1															3
2012	968	B6	2.3	Indeterminado						1															3
2012	968	B6	2.3	Indeterminado						1															3
2012	968	B6	2.3	Indeterminado						1															3
2012	968	B6	2.3	Indeterminado						1															3
2012	968	B6	2.3	Indeterminado						1															3
2012	968	B6	2.3	Indeterminado						1															4
2012	968	B6	2.3	Indeterminado						1															3
2012	968	B6	2.3	Indeterminado						1															1,5
2012	968	B6	2.3	Indeterminado						1															3

Data	ID	Quadr.	U.E.	Taxonomia	Elemento	Lado	Parte	Uni.	Idade	N.º de Restos	Mod. Antrópicas	Mod. Animais	Mod. Naturais	Fract.	Fogo	GL	GLI	Bd	Bp	Bt	HTC	Dd	SD	Frag. cm aprox.	
2012	968	B6	2.3	Indeterminado						1														3	
2012	968	B6	2.3	Indeterminado						1															3
2012	968	B6	2.3	Indeterminado						1															3
2012	968	B6	2.3	Indeterminado						1															3
2012	968	B6	2.3	Indeterminado						1															4
2012	968	B6	2.3	Indeterminado						1															2
2012	968	B6	2.3	Indeterminado						1															2
2012	968	B6	2.3	Indeterminado						1															2
2012	968	B6	2.3	Indeterminado						1															3
2012	968	B6	2.3	Indeterminado						1															2
2012	968	B6	2.3	Indeterminado						1															3
2012	968	B6	2.3	Indeterminado						1															2,5
2012	968	B6	2.3	Indeterminado						1															2
2012	968	B6	2.3	Indeterminado						1															1
2012	968	B6	2.3	Indeterminado						1															2
2012	968	B6	2.3	Indeterminado						1															2
2012	968	B6	2.3	Indeterminado						1															3
2012	968	B6	2.3	Indeterminado						1															2
04-06-2008	573	H2	1.1	Indeterminado						1			Raízes												3
04-06-2008	573	H2	1.1	Indeterminado						1			Raízes												2
20-07-2010	20949	J1	1b.2	Indeterminado						1															1
20-07-2010	20949	J1	1b.2	Indeterminado						1															1
20-07-2010	20949	J1	1b.2	Indeterminado						1															1
20-07-2010	20949	J1	1b.2	Indeterminado						1															3
20-07-2010	20949	J1	1b.2	Indeterminado						1															1
20-07-2010	20949	J1	1b.2	Indeterminado						1															1
20-07-2010	20949	J1	1b.2	Indeterminado						1															1
20-07-2010	20949	J1	1b.2	Indeterminado						1															2
20-07-2010	20949	J1	1b.2	Indeterminado						1															1
20-07-2010	20949	J1	1b.2	Indeterminado						1															1
2012	375	B1	2b.2	Indeterminado						1					Carbonizado										1
2012	375	B1	2b.2	Indeterminado						1			Raízes												1,5
2012	375	B1	2b.2	Indeterminado						1			Raízes												1,5
2012	375	B1	2b.2	Indeterminado						1			Raízes												3
07-07-2011	1	D4	2.1	Indeterminado						1															3
07-07-2011	1	D4	2.1	Indeterminado						1															1
07-07-2011	1	D4	2.1	Indeterminado						1															2,5
07-07-2011	1	D4	2.1	Indeterminado						1															2
07-07-2011	1	D4	2.1	Indeterminado						1															2
07-07-2011	1	D4	2.1	Indeterminado						1															1,5
07-07-2011	1	D4	2.1	Indeterminado						1															2,5

Data	ID	Quadr.	U.E.	Taxonomia	Elemento	Lado	Parte	Uni.	Idade	N.º de Restos	Mod. Antrópicas	Mod. Animais	Mod. Naturais	Fract.	Fogo	GL	GLI	Bd	Bp	Bt	HTC	Dd	SD	Frag. cm aprox.
07-07-2011	1	D4	2.1	Indeterminado						1														2
07-07-2011	1	D4	2.1	Indeterminado						1														1,5
07-07-2011	1	D4	2.1	Indeterminado						1														2,5
07-07-2011	1	D4	2.1	Indeterminado						1														1,5
02-07-2011	226	C3	2.1	Indeterminado	Bulla timpanica					1														
2011	452	A3	2.2	Indeterminado						1														4
2011	452	A3	2.2	Indeterminado						1														2
2011	452	A3	2.2	Indeterminado						1														1,5
2011	452	A3	2.2	Indeterminado						1														1,5
2011	452	A3	2.2	Indeterminado						1														1,5
2011	452	A3	2.2	Indeterminado						1														1
2012	543	C3	2.3	Indeterminado						1			Raízes											1,5
2012	543	C3	2.3	Indeterminado						1			Raízes											1,5
2012	831	F5	2.4	Indeterminado						1														2,5
2012	831	F5	2.4	Indeterminado						1														1,5
2012	509	G2	2.5	Indeterminado						1														3,5
2012	509	G2	2.5	Indeterminado						1														3,5
2012	509	G2	2.5	Indeterminado						1														3
2012	509	G2	2.5	Indeterminado						1														3,5
2012	509	G2	2.5	Indeterminado						1														3
2012	194	K4	2.5	Indeterminado						1														1
2012	194	K4	2.5	Indeterminado						1														2
24-07-2010	29531	K2	1b.2	Indeterminado						1			Raízes											2
06-06-2008	1423	I4	1.1	Indeterminado						1														1
06-06-2008	1423	I4	1.1	Indeterminado						1														1
2012	598	A3	2.5	Indeterminado						1			Raízes											3
2011	407	B4	2.2	Indeterminado						1			Raízes											5
2011	407	B4	2.2	Indeterminado						1			Raízes											6
2011	407	B4	2.2	Indeterminado						1														5
2011	407	B4	2.2	Indeterminado						1														4
2011	407	B4	2.2	Indeterminado						1														3
2011	407	B4	2.2	Indeterminado						1														4
2011	407	B4	2.2	Indeterminado						1														3
2011	407	B4	2.2	Indeterminado						1														3
2011	407	B4	2.2	Indeterminado						1														1,5
2011	407	B4	2.2	Indeterminado						1														2
2011	407	B4	2.2	Indeterminado						1														3
2011	407	B4	2.2	Indeterminado						1														1,5
2011	407	B4	2.2	Indeterminado						1														1
2011	407	B4	2.2	Indeterminado						1														0,5
2011	407	B4	2.2	Indeterminado						1														1

Data	ID	Quadr.	U.E.	Taxonomia	Elemento	Lado	Parte	Uni.	Idade	N.º de Restos	Mod. Antrópicas	Mod. Animais	Mod. Naturais	Fract.	Fogo	GL	GLI	Bd	Bp	Bt	HTC	Dd	SD	Frag. cm aprox.
2011	407	B4	2.2	Indeterminado						1														1,5
07-07-2010	2275	E1	1b.1	Indeterminado						1			Raízes											3
07-07-2010	2275	E1	1b.1	Indeterminado						1														1
13-07-2009	5060	K8	1.2	Indeterminado						1														2,5
13-07-2009	5060	K8	1.2	Indeterminado						1														2
13-07-2009	5060	K8	1.2	Indeterminado						1														1
13-07-2009	5060	K8	1.2	Indeterminado						1														1
13-07-2009	5060	K8	1.2	Indeterminado						1														1
13-07-2009	5060	K8	1.2	Indeterminado						1														1
13-07-2009	5060	K8	1.2	Indeterminado						1														1,5
07-07-2010	3499	A3	1b.1	Indeterminado						1			Raízes											2
07-07-2010	3499	A3	1b.1	Indeterminado						1			Raízes											2,5
13-06-2008	5062	E7	1.1	Indeterminado						1			Raízes											1
13-06-2008	5062	E7	1.1	Indeterminado						1			Raízes											1,5
13-06-2008	5062	E7	1.1	Indeterminado						1			Raízes											2,5
13-06-2008	5062	E7	1.1	Indeterminado						1			Raízes											2,5
2012	698	B3	2.4	Indeterminado						1			Raízes											5,5
2012	698	B3	2.4	Indeterminado						1			Raízes											1,5
2012	698	B3	2.4	Indeterminado						1			Raízes											2
24-07-2009	18804	F7	1B.2	Indeterminado						1			Raízes											1,5
24-07-2009	18804	F7	1B.2	Indeterminado						1			Raízes											1,5
24-07-2009	18804	F7	1B.2	Indeterminado						1			Raízes											2
16-07-2009	8715	D4	1.3	Indeterminado						1			Raízes											2,5
16-07-2009	8715	D4	1.3	Indeterminado						1			Raízes											2
2011	512	I5	2.2	Indeterminado						1														1,5
2011	512	I5	2.2	Indeterminado						1														1,5
2012	1082	B6	2.5	Indeterminado						1			Raízes											3
2012	1082	B6	2.5	Indeterminado						1			Raízes											2,5
2012	1082	B6	2.5	Indeterminado						1														1
2012	400	D2	2.4	Indeterminado						1														3,5
06-07-2010	1766	D2	1b.1	Indeterminado						1														1
06-07-2010	1766	D2	1b.1	Indeterminado						1														1,5
06-07-2010	1766	D2	1b.1	Indeterminado						1														1
06-07-2010	1766	D2	1b.1	Indeterminado						1														1
06-07-2010	1766	D2	1b.1	Indeterminado						1														1
06-07-2010	1766	D2	1b.1	Indeterminado						1														2
03-06-2008	24	E1	1.1	Indeterminado						1														1
03-06-2008	24	E1	1.1	Indeterminado						1														2,5
28-07-2010	33103	L3	1b.3	Indeterminado						1			Raízes											4
28-07-2010	33103	L3	1b.3	Indeterminado						1			Raízes											2,5
28-07-2010	33103	L3	1b.3	Indeterminado						1			Raízes											1
28-07-2010	33103	L3	1b.3	Indeterminado						1			Raízes											2

Data	ID	Quadr.	U.E.	Taxonomia	Elemento	Lado	Parte	Uni.	Idade	N.º de Restos	Mod. Antrópicas	Mod. Animais	Mod. Naturais	Fract.	Fogo	GL	GLI	Bd	Bp	Bt	HTC	Dd	SD	Frag. cm aprox.	
06-07-2010	578	E2	1.4	Indeterminado						1			Raízes											1,5	
06-07-2010	578	E2	1.4	Indeterminado						1															1
16-06-2008	5397	I9	1.1	Indeterminado						1			Raízes												3,5
16-06-2008	5397	I9	1.1	Indeterminado						1			Raízes												1
16-06-2008	5397	I9	1.1	Indeterminado						1															1
16-06-2008	5397	I9	1.1	Indeterminado						1															1
2012	620	F4	2b.4	Indeterminado						1															4
2012	620	F4	2b.4	Indeterminado						1															2,5
2012	620	F4	2b.4	Indeterminado						1															2,5
2012	620	F4	2b.4	Indeterminado						1															2,5
2012	853	H6	2.4	Indeterminado						1															1,5
2012	853	H6	2.4	Indeterminado						1															1,5
05-06-2008	828	J1	1.1	Indeterminado						1			Raízes												1
05-06-2008	828	J1	1.1	Indeterminado						1															1,5
05-06-2008	828	J1	1.1	Indeterminado						1			Raízes												1,5
23-06-2008	10804	G1	1.2	Indeterminado						1			Raízes												1
23-06-2008	10804	G1	1.2	Indeterminado						1			Raízes												1
23-06-2008	10804	G1	1.2	Indeterminado						1			Raízes												1
23-06-2008	10804	G1	1.2	Indeterminado						1			Raízes												1
2012	374	G4	2.4	Indeterminado						1															2
2012	374	G4	2.4	Indeterminado						1															3
2012	374	G4	2.4	Indeterminado						1															3
2012	374	G4	2.4	Indeterminado						1															3
2012	374	G4	2.4	Indeterminado						1															2
2012	374	G4	2.4	Indeterminado						1															2
2012	374	G4	2.4	Indeterminado						1															2
2012	374	G4	2.4	Indeterminado						1															2
2012	374	G4	2.4	Indeterminado						1															2
2012	374	G4	2.4	Indeterminado						1															2
2011	307	F3	2.2	Indeterminado						1			Raízes												6
2011	307	F3	2.2	Indeterminado						1															2
2011	307	F3	2.2	Indeterminado						1															2
2011	307	F3	2.2	Indeterminado						1															2
2011	307	F3	2.2	Indeterminado						1															2
22-07-2010	26398	K4	1b.2	Indeterminado						1															1,5
2011	247	H4	2.2	Indeterminado						1															4
2011	247	H4	2.2	Indeterminado						1															3
2011	247	H4	2.2	Indeterminado						1															4
2011	247	H4	2.2	Indeterminado						1															4
2011	247	H4	2.2	Indeterminado						1															5
09-07-2010	8683	H1	1b.1	Indeterminado						1			Raízes												4
09-07-2010	8683	H1	1b.1	Indeterminado						1			Raízes												4
09-07-2010	8683	H1	1b.1	Indeterminado						1															1,5
09-07-2010	8683	H1	1b.1	Indeterminado						1			Raízes												2

Data	ID	Quadr.	U.E.	Taxonomia	Elemento	Lado	Parte	Uni.	Idade	N.º de Restos	Mod. Antrópicas	Mod. Animais	Mod. Naturais	Fract.	Fogo	GL	GLI	Bd	Bp	Bt	HTC	Dd	SD	Frag. cm aprox.
09-07-2010	8683	H1	1b.1	Indeterminado						1			Raízes											1
06-07-2010	1619	A4	1b.1	Indeterminado						1														3
06-07-2010	1619	A4	1b.1	Indeterminado						1														3
06-07-2010	1619	A4	1b.1	Indeterminado						1														2
06-07-2010	1619	A4	1b.1	Indeterminado						1														1,5
06-07-2010	1619	A4	1b.1	Indeterminado						1														1
06-07-2010	1619	A4	1b.1	Indeterminado						1														1
06-07-2010	1619	A4	1b.1	Indeterminado						1														1
06-07-2010	1619	A4	1b.1	Indeterminado						1														1
22-07-2010	26286	I2	1b.3	Indeterminado						1														1,5
22-07-2010	26286	I2	1b.3	Indeterminado						1														3
22-07-2010	26286	I2	1b.3	Indeterminado						1														3
22-07-2010	26286	I2	1b.3	Indeterminado						1														1
22-07-2010	26286	I2	1b.3	Indeterminado						1														1,5
22-07-2010	26286	I2	1b.3	Indeterminado						1														1
22-07-2010	26286	I2	1b.3	Indeterminado						1														1,5
22-07-2010	26286	I2	1b.3	Indeterminado						1														1
25-07-2009	19648	H7	1b.2	Indeterminado						1														2
25-07-2009	19648	H7	1b.2	Indeterminado						1														2
25-07-2009	19648	H7	1b.2	Indeterminado						1														2
13-07-2009	5308	G8	1.2	Indeterminado						1														2
13-07-2009	5308	G8	1.2	Indeterminado						1														1
2011	266	A3	2.1	Indeterminado						1														2
2011	266	A3	2.1	Indeterminado						1														1
2011	266	A3	2.1	Indeterminado						1														1,5
08-07-2009	2090	E5	1.2	Indeterminado						1														2
2012	516	J5	2.4	Indeterminado						1														0,5
2012	516	J5	2.4	Indeterminado						1														1
2012	1088	B6	2.5	Indeterminado						1														2
2012	1088	B6	2.5	Indeterminado						1														3
2012	1088	B6	2.5	Indeterminado						1														1,5
2012	1088	B6	2.5	Indeterminado						1														1,5
19-07-2010	20272	H1	1b.2	Indeterminado						1			Raízes											4
19-07-2010	20272	H1	1b.2	Indeterminado						1														1
19-07-2010	20272	H1	1b.2	Indeterminado						1														0,5
2012	434	D2	2.5	Indeterminado						1														2
2012	434	D2	2.5	Indeterminado						1														0,5
2012	434	D2	2.5	Indeterminado						1														1
24-07-2010	29163	H3	1b.3	Indeterminado						1			Raízes											4
24-07-2010	29163	H3	1b.3	Indeterminado						1			Raízes											3
24-07-2010	29163	H3	1b.3	Indeterminado						1			Raízes											3
24-07-2010	29163	H3	1b.3	Indeterminado						1			Raízes											2,5

Data	ID	Quadr.	U.E.	Taxonomia	Elemento	Lado	Parte	Uni.	Idade	N.º de Restos	Mod. Antrópicas	Mod. Animais	Mod. Naturais	Fract.	Fogo	GL	GLI	Bd	Bp	Bt	HTC	Dd	SD	Frag. cm aprox.
24-07-2010	29163	H3	1b.3	Indeterminado						1			Raízes											2,5
24-07-2010	29163	H3	1b.3	Indeterminado						1			Raízes											1
22-07-2011	805	C4	2.2	Indeterminado	Costelas					1			Raízes											
22-07-2011	805	C4	2.2	Indeterminado	Costelas					1			Raízes											
22-07-2011	805	C4	2.2	Indeterminado						1			Raízes											4
22-07-2011	805	C4	2.2	Indeterminado						1			Raízes											2
22-07-2011	805	C4	2.2	Indeterminado						1			Raízes											3
22-07-2011	805	C4	2.2	Indeterminado						1			Raízes											2,5
22-07-2011	805	C4	2.2	Indeterminado						1			Raízes											1
22-07-2011	805	C4	2.2	Indeterminado						1			Raízes											2
22-07-2011	805	C4	2.2	Indeterminado						1			Raízes											4
22-07-2011	805	C4	2.2	Indeterminado						1			Raízes											2,5
10-06-2008	2670	G5	1.1	Indeterminado						1														1
10-06-2008	2670	G5	1.1	Indeterminado						1														1
10-06-2008	2670	G5	1.1	Indeterminado						1														0,5
10-06-2008	2670	G5	1.1	Indeterminado						1														1
10-06-2008	2670	G5	1.1	Indeterminado						1														1
16-07-2011	561	B5	2.1	Indeterminado						1			Raízes											3
16-07-2011	561	B5	2.1	Indeterminado						1			Raízes											5
16-07-2011	561	B5	2.1	Indeterminado						1			Raízes											4,5
18-06-2008	7304	F10	1.1	Indeterminado						1			Raízes											1
18-06-2008	7304	F10	1.1	Indeterminado						1			Raízes											0,5
18-06-2008	7304	F10	1.1	Indeterminado						1														1,5
2012	435	C1	2.4	Indeterminado						1														3
2012	435	C1	2.4	Indeterminado						1														1,5
2012	435	C1	2.4	Indeterminado						1														1,5
26-07-2010	30152	H3	1b.3	Indeterminado						2														3
23-07-2009	?	J6	1b.2	Indeterminado						1			Raízes											2
23-07-2009	?	J6	1b.2	Indeterminado						1			Raízes											1,5
23-07-2009	?	J6	1b.2	Indeterminado						1			Raízes											1
03-06-2008	1031	K1	1.1	Indeterminado						1														1,5
03-06-2008	1031	K1	1.1	Indeterminado						1														2
18-06-2008	7865	L8	1.1	Indeterminado						1														1
18-06-2008	7865	L8	1.1	Indeterminado						1														1,5
18-06-2008	7865	L8	1.1	Indeterminado						1														0,5
18-06-2008	7865	L8	1.1	Indeterminado						1														1
13-07-2009	3762	K7	1.2	Indeterminado						1														1
13-07-2009	3762	K7	1.2	Indeterminado						1														1
13-07-2009	3762	K7	1.2	Indeterminado						1														1
13-07-2009	3762	K7	1.2	Indeterminado						1														1
13-07-2009	3762	K7	1.2	Indeterminado						1														1
13-07-2009	3762	K7	1.2	Indeterminado						1														1

Data	ID	Quadr.	U.E.	Taxonomia	Elemento	Lado	Parte	Uni.	Idade	N.º de Restos	Mod. Antrópicas	Mod. Animais	Mod. Naturais	Fract.	Fogo	GL	GLI	Bd	Bp	Bt	HTC	Dd	SD	Frag. cm aprox.	
13-07-2009	3762	K7	1.2	Indeterminado						1														1	
13-07-2009	3762	K7	1.2	Indeterminado						1															1
2012	566	A3	2.4	Indeterminado						1															4
2012	566	A3	2.4	Indeterminado						1															3
01-07-2011	165	L4	2.1	Indeterminado	Metápo					1															3
01-07-2011	165	L4	2.1	Indeterminado						1															2
01-07-2011	165	L4	2.1	Indeterminado						1															1,5
01-07-2011	165	L4	2.1	Indeterminado						1															1,5
01-07-2011	165	L4	2.1	Indeterminado						1															1
01-07-2011	165	L4	2.1	Indeterminado						1															1
01-07-2011	165	L4	2.1	Indeterminado						1															1
06-06-2008	1156	D4	1.1	Indeterminado						1			Raizes												2
06-06-2008	1156	D4	1.1	Indeterminado						1			Raizes												1
06-06-2008	1156	D4	1.1	Indeterminado						1															1
2012	477	D4	2.3	Indeterminado						1															1
2012	477	D4	2.3	Indeterminado						1															1
2012	477	D4	2.3	Indeterminado						1															1
2012	840	D6	2.3	Indeterminado						1															1,5
2012	840	D6	2.3	Indeterminado						1															1,5
2012	840	D6	2.3	Indeterminado						1															1,5
2012	943	B5	2.5	Indeterminado						1															1,5
2012	943	B5	2.5	Indeterminado						1															1
2012	943	B5	2.5	Indeterminado						1															2
2012	943	B5	2.5	Indeterminado						1															1,5
2012	943	B5	2.5	Indeterminado						1															1,5
16-07-2010	17648	G2	1b.1	Indeterminado						1															2
16-07-2010	17648	G2	1b.1	Indeterminado						1															1,5
16-07-2010	17648	G2	1b.1	Indeterminado						1															2
2012	620	A3	2.5	Indeterminado						5			Raizes												3,5
2012	620	A3	2.5	Indeterminado						1															2
2012	620	A3	2.5	Indeterminado						1															2
05-06-2008	733	B2	1.1	Indeterminado						1															2
05-06-2008	733	B2	1.1	Indeterminado						1															1,5
05-06-2008	733	B2	1.1	Indeterminado						1															3
05-06-2008	733	B2	1.1	Indeterminado						1															2,5
05-06-2008	733	B2	1.1	Indeterminado						1															1
05-06-2008	733	B2	1.1	Indeterminado						1															2
28-06-2011	38	J5	1b.2	Indeterminado						1															2
28-06-2011	38	J5	1b.2	Indeterminado						1					Carbonizado										1,5
28-06-2011	38	J5	1b.2	Indeterminado						1															1,5

Data	ID	Quadr.	U.E.	Taxonomia	Elemento	Lado	Parte	Uni.	Idade	N.º de Restos	Mod. Antrópicas	Mod. Animais	Mod. Naturais	Fract.	Fogo	GL	GLI	Bd	Bp	Bt	HTC	Dd	SD	Frag. cm aprox.	
28-06-2011	38	J5	1b.2	Indeterminado						1														1,5	
28-06-2011	38	J5	1b.2	Indeterminado						1															1,5
28-06-2011	38	J5	1b.2	Indeterminado						1															2
28-06-2011	38	J5	1b.2	Indeterminado						1															1
28-06-2011	38	J5	1b.2	Indeterminado						1															0,5
28-06-2011	38	J5	1b.2	Indeterminado						1															1
2011	1326	H5	2.3	Indeterminado						8															4
17-07-2009	9708	L4	1.3	Indeterminado						1															1,5
17-07-2009	9708	L4	1.3	Indeterminado						1															1,5
17-07-2009	9708	L4	1.3	Indeterminado						1															0,5
2012	613	A3	2.5	Indeterminado						1															2
2012	613	A3	2.5	Indeterminado						1															1
2012	613	A3	2.5	Indeterminado						1															1
2012	587	A4	2.4	Indeterminado						1															3
2012	587	A4	2.4	Indeterminado						1															4
2012	587	A4	2.4	Indeterminado						1															4
2012	587	A4	2.4	Indeterminado						1															4
2012	587	A4	2.4	Indeterminado						1															3
2012	587	A4	2.4	Indeterminado						1															4
2012	587	A4	2.4	Indeterminado						1															2,5
2012	587	A4	2.4	Indeterminado						1															2
2012	587	A4	2.4	Indeterminado						1															2,5
2012	587	A4	2.4	Indeterminado						1															2
2012	587	A4	2.4	Indeterminado						1															2
2012	587	A4	2.4	Indeterminado						1															2
2012	587	A4	2.4	Indeterminado						1															2
2012	587	A4	2.4	Indeterminado						1															1,5
2012	587	A4	2.4	Indeterminado						1															1,5
2012	587	A4	2.4	Indeterminado						1															2
2012	587	A4	2.4	Indeterminado						1															1,5
2012	587	A4	2.4	Indeterminado						1															1,5
11-06-2008	3220		S/ind.	Indeterminado						1															1,5
11-06-2008	3220		S/ind.	Indeterminado						1															1,5
11-06-2008	3220		S/ind.	Indeterminado						1															1,5
11-06-2008	3220		S/ind.	Indeterminado						1															1
15-07-2010	15104	F3	1b.1	Indeterminado						1															1,5
15-07-2010	15104	F3	1b.1	Indeterminado						1															4
21-07-2010	24002	K4	1b.2	Indeterminado						1			Raízes												2
21-07-2010	24002	K4	1b.2	Indeterminado						1															2
21-07-2010	24002	K4	1b.2	Indeterminado						1															1
2012	496	E2	2.3	Indeterminado						1															1
2012	496	E2	2.3	Indeterminado						1															1

Data	ID	Quadr.	U.E.	Taxonomia	Elemento	Lado	Parte	Uni.	Idade	N.º de Restos	Mod. Antrópicas	Mod. Animais	Mod. Naturais	Fract.	Fogo	GL	GLI	Bd	Bp	Bt	HTC	Dd	SD	Frag. cm aprox.
2012	496	E2	2.3	Indeterminado						1														2
15-07-2011	885	I5	2.4	Indeterminado						1			Raízes											3,5
15-07-2011	885	I5	2.4	Indeterminado						1														2
15-07-2011	885	I5	2.4	Indeterminado						1														1
28-07-2010	33167	J2	1b.3	Indeterminado						1														1,5
28-07-2010	33167	J2	1b.3	Indeterminado						1														1,5
09-07-2010	8227	B3	1b.1	Indeterminado						1		Digerido												2
04-07-2011	40	C1	2.1	Indeterminado						1			Raízes											2
06-06-2008	1384	K1	1.1	Indeterminado						1														1,5
06-06-2008	1384	K1	1.1	Indeterminado						1														1,5
27-06-2011	74	H5	1b.3	Indeterminado						1														3
27-06-2011	74	H5	1b.3	Indeterminado						1														1
13-07-2009	6520	L8	1.2	Indeterminado						1														1
13-07-2009	6520	L8	1.2	Indeterminado						1														1
13-07-2009	6520	L8	1.2	Indeterminado						1														2
07-07-2009	487	B5	1.2	Indeterminado						1														2
2012	901	D6	2.5	Cervus Elaphus	Metápodo					3														
2012	845	C4	2.3	Indeterminado	Costelas					4														
14-07-2009	5481	J8	1.2	Indeterminado						1					Calcinado									2,5
14-07-2009	5481	J8	1.2	Indeterminado						1														1
14-07-2009	5481	J8	1.2	Indeterminado						1														1
14-07-2009	5481	J8	1.2	Indeterminado						1														0,5
14-07-2009	5481	J8	1.2	Indeterminado						1														1
13-07-2010	11294	A4	1b.2	Indeterminado						1														3
13-07-2010	11294	A4	1b.2	Indeterminado						1														2
21-07-2011	481	C3	2.2	Indeterminado						1			Raízes											3
21-07-2011	481	C3	2.2	Indeterminado						1			Raízes											2,5
21-07-2011	481	C3	2.2	Indeterminado						1														3
21-07-2011	481	C3	2.2	Indeterminado						1														2,5
21-07-2011	481	C3	2.2	Indeterminado						1														3
21-07-2011	481	C3	2.2	Indeterminado						1														1
21-07-2011	481	C3	2.2	Indeterminado						1														2
13-07-2010	12405	E1	1b.2	Indeterminado						1														1
13-07-2010	12405	E1	1b.2	Indeterminado						1														1
13-07-2010	12405	E1	1b.2	Indeterminado						1														3
13-07-2010	12405	E1	1b.2	Indeterminado						1														2
2012	196	J3	2.3	Cervus Elaphus	Falange I		Distal			1			Raízes											
2012	373	D2	2.3	Indeterminado						1			Raízes											4
2012	373	D2	2.3	Indeterminado						1														2
24-07-2010	29619	G4	1b.4	Indeterminado						1														2
24-07-2010	29619	G4	1b.4	Indeterminado						1														2
24-07-2010	29619	G4	1b.4	Indeterminado						1														1,5

Data	ID	Quadr.	U.E.	Taxonomia	Elemento	Lado	Parte	Uni.	Idade	N.º de Restos	Mod. Antrópicas	Mod. Animais	Mod. Naturais	Fract.	Fogo	GL	GLI	Bd	Bp	Bt	HTC	Dd	SD	Frag. cm aprox.
24-07-2010	29619	G4	1b.4	Indeterminado						1														1,5
24-07-2010	29619	G4	1b.4	Indeterminado						1			Raízes											1,5
24-07-2010	29619	G4	1b.4	Indeterminado						1			Raízes											2
2012	437	C2	2.5	Indeterminado						1														3
2012	437	C2	2.5	Indeterminado						1														3
2012	437	C2	2.5	Indeterminado						1														2,5
2012	437	C2	2.5	Indeterminado						1														2,5
2012	437	C2	2.5	Indeterminado						1														2
2012	437	C2	2.5	Indeterminado						1														1
2012	437	C2	2.5	Indeterminado						1														1,5
2012	437	C2	2.5	Indeterminado						1														2
2012	491	A2	2.5	Indeterminado						1			Raízes											4
12-07-2011	467	A5	2.1	Cervus Elaphus	Metacarpo	Drt.	Proximal	X	adulto	1			Raízes	Oblíqua										
12-07-2011	467	A5	2.1	Indeterminado						1			Raízes											6
12-07-2011	467	A5	2.1	Indeterminado						1			Raízes											5
12-07-2011	467	A5	2.1	Indeterminado						1														1,5
12-07-2011	467	A5	2.1	Indeterminado						1														1,5
2012	362	D3	2.3	Indeterminado						1														
2012	362	D3	2.3	Indeterminado						1														
2012	362	D3	2.3	Sus scrofa	Falange III		Completa	X	adulto	1														
27-06-2011	362	D6	1b.2	Indeterminado						1														2
27-06-2011	362	D6	1b.2	Indeterminado						1														2
27-06-2011	362	D6	1b.2	Indeterminado						1														1,5
21-07-2011	317	C5	2.2	Indeterminado						1														1
21-07-2011	317	C5	2.2	Indeterminado						1														1
21-07-2011	317	C5	2.2	Indeterminado						1														1
21-07-2011	317	C5	2.2	Indeterminado						1														3
21-07-2011	317	C5	2.2	Indeterminado						1														3
21-07-2011	317	C5	2.2	Indeterminado						1														2
21-07-2011	317	C5	2.2	Indeterminado						1														1
21-07-2011	317	C5	2.2	Indeterminado						1														1
21-07-2011	317	C5	2.2	Indeterminado						1														3
21-07-2011	317	C5	2.2	Indeterminado						1														3
21-07-2011	317	C5	2.2	Indeterminado						1														1,5
22-07-2010	25953	G1	1b.2	Indeterminado	Falange				adulto	1			Raízes											
22-07-2010	25953	G1	1b.2	Indeterminado						1														3
2012	388	B1	2b	Indeterminado	Vértebra torácica					1														
28-07-2010	32153	G3	1b.4	Indeterminado						4			Raízes											5
02-07-2011	309	A5	1b.3	Indeterminado						1			Raízes											5,5
02-07-2011	309	A5	1b.3	Indeterminado						1			Raízes											4
02-07-2011	309	A5	1b.3	Indeterminado						1			Raízes											2
02-07-2011	309	A5	1b.3	Indeterminado						1			Raízes											1

Data	ID	Quadr.	U.E.	Taxonomia	Elemento	Lado	Parte	Uni.	Idade	N.º de Restos	Mod. Antrópicas	Mod. Animais	Mod. Naturais	Fract.	Fogo	GL	GLI	Bd	Bp	Bt	HTC	Dd	SD	Frag. cm aprox.
2012	468	E2	2.3	Indeterminado						1			Raízes											2
07-07-2010	2549	A1	1b.1	Indeterminado						1			Raízes											2
07-07-2010	2549	A1	1b.1	Indeterminado						1														2
07-07-2010	2549	A1	1b.1	Indeterminado						1														1
2012	526	A4	2.3	Indeterminado						1			Raízes											3
2012	526	A4	2.3	Indeterminado						1			Raízes											2,5
2012	526	A4	2.3	Indeterminado						1			Raízes											2,5
2012	526	A4	2.3	Indeterminado						1			Raízes											1
2011	93	C1	2.1	Indeterminado	Costelas					5			Raízes											
2012	829	A5	2.4	Indeterminado						1														1
2011	421	J6	2.2	Indeterminado	Escápula					2														
2011	421	J6	2.2	Indeterminado						1														1
2011	421	J6	2.2	Indeterminado						1														1
2011	421	J6	2.2	Indeterminado						1														1
2011	421	J6	2.2	Indeterminado						1														1
2011	421	J6	2.2	Indeterminado						1														1
2011	421	J6	2.2	Indeterminado						1														1
2011	421	J6	2.2	Indeterminado						1														2
2011	421	J6	2.2	Indeterminado						1														1,5
2011	421	J6	2.2	Indeterminado						1														1,5
2011	421	J6	2.2	Indeterminado						1														1,5
2011	421	J6	2.2	Indeterminado						1														1,5
2011	421	J6	2.2	Indeterminado						1														1
07-04-2011	1	F2	2.1	Indeterminado						1														2,5
07-04-2011	1	F2	2.1	Indeterminado						1														2
07-04-2011	1	F2	2.1	Indeterminado						1														1,5
07-04-2011	1	F2	2.1	Indeterminado						1														1,5
2011	38	B2	2.1	Cervus Elaphus	Falange I		Distal	X	adulto	1			Raízes											
01-07-2011	48	G2	2.0	Indeterminado	Vértebra cervical					1		Roído												
14-07-2011	532	C4	2.1	Indeterminado	Mandíbula		Processo condilar		jovem	5														
14-07-2011	532	C4	2.1	Indeterminado	Vértebra					1														
14-07-2011	532	C4	2.1	Indeterminado	Costelas					1			Raízes											
14-07-2011	532	C4	2.1	Indeterminado						1														0,5
14-07-2011	532	C4	2.1	Indeterminado						1														3
14-07-2011	532	C4	2.1	Indeterminado	Rótula?					1														3
07-07-2011	700	B6	1b.3	Indeterminado	Costelas					1														
07-07-2011	700	B6	1b.3	Indeterminado						1														1,5
07-07-2011	700	B6	1b.3	Indeterminado						1														1
07-07-2011	700	B6	1b.3	Indeterminado						1														1,5
07-07-2011	700	B6	1b.3	Indeterminado						1														1

Data	ID	Quadr.	U.E.	Taxonomia	Elemento	Lado	Parte	Uni.	Idade	N.º de Restos	Mod. Antrópicas	Mod. Animais	Mod. Naturais	Fract.	Fogo	GL	GLI	Bd	Bp	Bt	HTC	Dd	SD	Frag. cm aprox.
01-07-2011	80	I4	2.1	Indeterminado	Metápodo					1														
04-06-2008	618	A3	1.1	Indeterminado						1			Raízes											2
30-07-2009	27147	G2	1b.2	Sus scrofa			Epífise proximal	X	jovem	1														
30-07-2009	27147	G2	1b.2	Indeterminado						1														1
30-07-2009	27147	G2	1b.2	Indeterminado						1														1
30-07-2009	27147	G2	1b.2	Indeterminado						1														1
08-07-2009	214	G5	1.2	Indeterminado	Bulla timpanica					1														
07-07-2011	152	K4	2.2	Sus scrofa	Falange II		Epífise proximal	X	adulto	1														
07-07-2011	152	K4	2.2	Indeterminado						1														2
13-07-2010	11786	B2	1b.2	Indeterminado						1			Raízes											4,5
2012	353	J4	2.6	Indeterminado						1														3,5
27-07-2010	30958	G4	1b.5	Indeterminado						1					Carbonizado									2,5
06-07-2011	199	L1	2.2	Indeterminado						1														1,5
06-07-2011	199	L1	2.2	Indeterminado						1														1,5
06-07-2011	199	L1	2.2	Indeterminado						1														1,5
21-07-2010	23533	H4	1b.3	Cervus Elaphus	Navicular-cuboide					1				X										
13-07-2009	3714	J7	1.2	Indeterminado	Calcâneo	Esq.	Distal		adulto	1														
2009	1438	J5	1.2	Indeterminado						1														1
2009	1438	J5	1.2	Indeterminado						1														1
2009	1438	J5	1.2	Indeterminado						1														0,5
2009	1438	J5	1.2	Indeterminado						1														2
2009	1438	J5	1.2	Cervus Elaphus	Falange I		Proximal	X	adulto	1														
2011	325	A2	2.2	Indeterminado	Mandíbula				adulto	1														
10-06-2008	2687	F5	1.1	Indeterminado						1														2
10-06-2008	2687	F5	1.1	Indeterminado						1														2
2012	988	B5	2.6	Indeterminado						1														5
2011	326	A2	2.2	Indeterminado	Vértebra torácica					1														
2012	456	A2	2.3	Sus scrofa	Falange II		Completa	X	adulto	1														
2012	456	A2	2.3	Indeterminado						1														3
2012	456	A2	2.3	Indeterminado						1														2
2012	456	A2	2.3	Indeterminado						1														1,5
2012	559	A4	2.3	Indeterminado	Vértebra lombar					1														
30-07-2009	28806	L1	1b.2	Indeterminado						1														2,5
30-07-2009	28806	L1	1b.2	Indeterminado						1														2
30-07-2009	28806	L1	1b.2	Indeterminado						1														1,5
30-07-2009	28806	L1	1b.2	Indeterminado						1														2
28-06-2011	3	I2	2.1	Indeterminado						1														2,5
28-06-2011	3	I2	2.1	Indeterminado						1														1,5
21-07-2011	488	C5	2.2	Indeterminado						1			Raízes											4

Data	ID	Quadr.	U.E.	Taxonomia	Elemento	Lado	Parte	Uni.	Idade	N.º de Restos	Mod. Antrópicas	Mod. Animais	Mod. Naturais	Fract.	Fogo	GL	GLI	Bd	Bp	Bt	HTC	Dd	SD	Frag. cm aprox.
2011	779	C4	2.2	Indeterminado						1														3
06-07-2011	155	B2	2.1	Indeterminado	Crânio					1														
06-07-2011	155	B2	2.1	Indeterminado						1														2
06-07-2011	155	B2	2.1	Indeterminado						1														3
06-07-2011	155	B2	2.1	Indeterminado						1														0,5
20-07-2010	20641	B4	1b.2	Indeterminado	Hióide					2	Marca de corte		Raízes											
2012	1306	A6	2.3	Indeterminado						1														1
2012	1306	A6	2.3	Indeterminado						1														2,5
2012	225	L6	2.3	Capreolus capreolus	Metápodo		Distal			1		Digerido e Roído												
	115	B6	2.6	Sus scrofa	Processo jugular					1														
2012	330	F1	2d.2	Indeterminado	Úmero				adulto	1														
2012	577	A4	2.4	Indeterminado	Mandíbula				adulto	1			Raízes											
	868	D5	2.2	Indeterminado	Rádio + Ulna				adulto	1			Raízes											
	868	D5	2.2	Indeterminado						1														3
08-07-2011	193	J4	2.2	Cervus Elaphus	Calcâneo	Esq.	Distal		adulto	7														
26-06-2008	14612	J3	1.2	Indeterminado						1														1,5
20-07-2011	354	B1	2b.1	Indeterminado	Mandíbula				adulto	9			Raízes											
2012	538	B4	2.3	Cervus Elaphus	Ulna	Esq.	Distal	X	adulto	1														
27-06-2008	18463	C4	1.2	Indeterminado	Astrágalo				adulto	1														
02-07-2011	124	G1	2.1	Indeterminado	Mandíbula		Ramo		adulto	1														
2010	4881	A1	1b.1	Indeterminado	Falange					1														
2012	455	F2	2.4	Indeterminado	Vértebra					1														
2012	843	A5	2.5	Indeterminado						1														3
2012	843	A5	2.5	Indeterminado						1														2,5
2012	843	A5	2.5	Indeterminado						1														2,5
2012	843	A5	2.5	Indeterminado						1														2
2012	843	A5	2.5	Indeterminado						1														1
2012	433	H4	2d.4	Cervus Elaphus	Ulna	Esq.	Distal		adulto	1														
20-07-2011	483	A4	2.2	Cervus Elaphus	Metacarpo	Esq.	Distal	X	adulto	1														
20-07-2011	483	A4	2.2	Indeterminado						1														3,5
20-07-2011	483	A4	2.2	Indeterminado						1														3,5
20-07-2011	483	A4	2.2	Indeterminado						1														3
20-07-2011	483	A4	2.2	Indeterminado						1														3
20-07-2011	483	A4	2.2	Indeterminado						1														2
20-07-2011	483	A4	2.2	Indeterminado						1														2
20-07-2011	483	A4	2.2	Indeterminado						1														2
20-07-2011	483	A4	2.2	Indeterminado						1														2
20-07-2011	483	A4	2.2	Indeterminado						1														2
20-07-2011	483	A4	2.2	Indeterminado						1														2
20-07-2011	483	A4	2.2	Indeterminado						1														2

Data	ID	Quadr.	U.E.	Taxonomia	Elemento	Lado	Parte	Uni.	Idade	N.º de Restos	Mod. Antrópicas	Mod. Animais	Mod. Naturais	Fract.	Fogo	GL	GLI	Bd	Bp	Bt	HTC	Dd	SD	Frag. cm aprox.	
20-07-2011	483	A4	2.2	Indeterminado						1														2	
20-07-2011	483	A4	2.2	Indeterminado						1															2
20-07-2011	483	A4	2.2	Indeterminado						1															2
20-07-2011	483	A4	2.2	Indeterminado						1															2
20-07-2011	483	A4	2.2	Indeterminado						1															2
20-07-2011	483	A4	2.2	Indeterminado						1															2
20-07-2011	483	A4	2.2	Indeterminado						1															2
2012	479	A2	2.4	Indeterminado						1															5
01-07-2011	6	J3	2.1	Indeterminado	Escápula		Diáfise			8			Raízes												
23-06-2008	12757	B1	1.2	Cervus Elaphus	Metacarpo	Esq.	Proximal	x	adulto	1															
07-07-2011	268	A3	2.1	Indeterminado						1															3,5
2012	689	C5	S/ind.	Indeterminado	Hióide					1	Marca de corte														
05-07-2010	68	A2	1.4	Indeterminado						1															2
15-07-2011	786	I5	2.4	Indeterminado						1															4
15-07-2011	786	I5	2.4	Indeterminado						1															4
15-07-2011	786	I5	2.4	Indeterminado						1															3
15-07-2011	786	I5	2.4	Indeterminado						1															3
15-07-2011	786	I5	2.4	Indeterminado						1															2
2011	127	B4	2.1	Cervus Elaphus	Rádio	Dr.	Proximal		adulto	1			Raízes												
02-07-2011	4	D3	2.1	Indeterminado						1															2
02-07-2011	4	D3	2.1	Indeterminado						1															1
2012	350	J4	2.6	Cervus Elaphus	Metacarpo		Diáfise		adulto	1															
2012	593	D1	2.3	Indeterminado						1			Raízes												2,5
2012	593	D1	2.3	Indeterminado						1															2
2012	622	B4	2e.6	Cervus Elaphus	Escápula		Proximal		jovem	1				X	Carbonizado										
2012	27251	K4	1b.2	Cervus Elaphus	Metacarpo		Diáfise		adulto	1															
29-07-2009	25615	I3	1b.2	Sus scrofa	Falange I		Proximal		jovem	1															
2012	535	A3	2.3	Indeterminado	Mandíbula					1															
2011	320	E2	2.2	Indeterminado	Fémur				adulto	1															
29-07-2009	24850	E5	1b.2	Indeterminado						1															1
29-07-2009	24850	E5	1b.2	Sus scrofa	Falange II		Completo		jovem	1															
2012	474	A2	2.4	Artiodáctila	Úmero				adulto	1			Raízes												
19-07-2010	18368	C4	1b.2	Indeterminado						1															2
19-07-2010	18368	C4	1b.2	Indeterminado						1															2
19-07-2010	18368	C4	1b.2	Indeterminado						1															2,5
19-07-2010	18368	C4	1b.2	Indeterminado						1															2
19-07-2010	18368	C4	1b.2	Indeterminado						1															1,5
10-07-2010	9343	B5	1b.1	Indeterminado						1															2,5
2012	415	B1	2b.3	Indeterminado						1															2
2012	415	B1	2b.3	Indeterminado						1															1
24-06-2008	11966	C2	1.2	Indeterminado						1															2
08-07-2011	226	F3	2.1	Cervus Elaphus	Rádio	Dr.		X	adulto	1			Raízes												

Data	ID	Quadr.	U.E.	Taxonomia	Elemento	Lado	Parte	Uni.	Idade	N.º de Restos	Mod. Antrópicas	Mod. Animais	Mod. Naturais	Fract.	Fogo	GL	GLI	Bd	Bp	Bt	HTC	Dd	SD	Frag. cm aprox.
08-07-2011	151	F3	2.1	Indeterminado						1			Raízes											3
12-07-2011	181	G1	2.2	Sus scrofa	Ulna		Diáfise			1			Raízes											
2012	365	C2	2.3	Indeterminado						1														2,5
2012	340	B2	2b.2	Indeterminado						1														2
2012	340	B2	2b.2	Cervus Elaphus	Falange II				adulto	1		Digerido												
	L	A3	2.1	Indeterminado						1														2,5
2012	495	F3	2.4	Indeterminado	Vértebra cervical Falange lateral I					1			Raízes											
12-06-2008	4194	D6	1.1	Sus scrofa			Completa	X	adulto	1														
2012	220	L6	2.3	Sus scrofa	Calcâneo	esq.	Epífise proximal	X	jovem	1														
2012	220	L6	2.3	Indeterminado						1														1,5
2012	929	C4	2r.5	Sus scrofa	Rádio	Drt.	Proximal			1														
04-06-2008	201	B1	1.1	Indeterminado						1														1,5
04-06-2008	201	B1	1.1	Indeterminado						1														1,5
04-06-2008	201	B1	1.1	Indeterminado						1														1
04-06-2008	201	B1	1.1	Indeterminado						1														1
04-06-2008	201	B1	1.1	Indeterminado						1														1
02-07-2011	309	A5	1b.3	Indeterminado						1				Carbonizado										2
2011	362	D6	1b.2	Sus scrofa	Falange lateral II		Completa	X	adulto	1														
07-07-2010	3370	C3	1b.1	Indeterminado						1														2,5
14-07-2010	14351	B3	1b.3	Indeterminado						1														4
22-07-2011	656	C4	2.2	Indeterminado						1														1,5
22-07-2011	656	C4	2.2	Indeterminado						1														1
22-07-2011	656	C4	2.2	Indeterminado						1														2
22-07-2011	656	C4	2.2	Sus scrofa	Metápodo		Articulação distal			1														
22-07-2011	656	C4	2.2	Indeterminado	Úmero ou Fémur		Articulação proximal			1														
05-07-2011	33	I2	2.1	Cervus Elaphus	Ulna	esq.	Distal	X	adulto	1														
2012	685	C5	2.4	Sus scrofa	Falange lateral II		Completa	X	adulto	1														
2012	685	C5	2.4	Indeterminado						1														3
2012	240	J3	2.5	Indeterminado	Mandíbula		Fragmento			1			Raízes											
2012	608	B4	2.5	Indeterminado	Vértebra torácica					1														
2012	588	D1	2.3	Sus scrofa	Rádio	esq.	Proximal	X	adulto	1			Raízes											
2012	242	J3	2.5	Indeterminado						1			Raízes											4
2012	242	J3	2.5	Indeterminado						1			Raízes											4
2012	242	J3	2.5	Indeterminado						1			Raízes											3
2012	242	J3	2.5	Indeterminado						1			Raízes											3
2012	242	J3	2.5	Indeterminado						1			Raízes											2
2012	242	J3	2.5	Indeterminado						1			Raízes											3
07-07-2010	3364	C1	1b.1	Artiodáctila	Mandíbula		Processo			1			Raízes											

Data	ID	Quadr.	U.E.	Taxonomia	Elemento	Lado	Parte	Uni.	Idade	N.º de Restos	Mod. Antrópicas	Mod. Animais	Mod. Naturais	Fract.	Fogo	GL	GLI	Bd	Bp	Bt	HTC	Dd	SD	Frag. cm aprox.
							coronóide																	
18-07-2009	10167	L1	1b.1	Artiodáctila	Mandíbula		Processo coronóide			1			Raízes											
2012	478	A2	2b.4	Indeterminado						1														3
2011	52	K1	2.1	Sus scrofa	Metatarso		Proximal			1				X	Carbonizado									
22-07-2010	26881	F3	1b.3	Indeterminado						1														5
22-07-2010	26881	F3	1b.3	Indeterminado						1														2
22-07-2010	26881	F3	1b.3	Indeterminado						1														2
22-07-2010	26881	F3	1b.3	Indeterminado						1														1,5
22-07-2010	26881	F3	1b.3	Indeterminado						1														1,5
22-07-2010	26881	F3	1b.3	Indeterminado						1														1,5
22-07-2010	26881	F3	1b.3	Indeterminado						1														1
22-07-2010	26881	F3	1b.3	Indeterminado						1														1
15-07-2011	638	D5	2.1	Indeterminado						1														3
15-07-2011	638	D5	2.1	Indeterminado						1														2
15-07-2011	638	D5	2.1	Indeterminado						1														2
2012	386	E1	2.4	Indeterminado						1														2
2012	386	E1	2.4	Indeterminado						1														2
2011	308	K5	2.1	Cervus Elaphus	Tibia					1														
07-07-2010	3226	E2	1b.1	Indeterminado	Mandíbula		Fragmento			1														
07-07-2010	3226	E2	1b.1	Indeterminado						1														1
24-06-2008	11552	D3	1.2	Indeterminado	Tibia		Diáfise			1			Raízes											
14-07-2010	14352	B3	1b.3	Indeterminado	Sacrum					7														
2011	382	A3	2.2	Cervus Elaphus	Mandíbula		Fragmento		adulto	6			Raízes											
2010	28131	F3	2.1	Cervus Elaphus	Mandíbula	Drt.		x	adulto	12			Raízes											
2009	5588	L8	1.2	Indeterminado						3														
2011	182	G1	2.2	Cervus Elaphus	Mandíbula				adulto	4														
2012	855	C4	2.3	Cervus Elaphus	Mandíbula				adulto	7														
2012	478	A2	2b.4	Indeterminado						2														
2012	533	C3	2.3	Felis silvestris	Mandíbula	Drt.			adulto	1														
2011	44	G3	2.0	Sus scrofa	Maxilar	Drt.			adulto	17														
2012	569	A4	2.4	Sus scrofa	Maxilar	esq.			adulto	6														
2011	117	E4	2.1	Sus scrofa	Mandíbula	Drt.			adulto	3														
2010	33597	G4	1b.5	Cervus Elaphus	Mandíbula				adulto	3														
2012	337	F1	2d.2	Cervus Elaphus	Mandíbula				adulto	1														
2011	307	A5	1b.2	Indeterminado						1														1
2011	307	A5	1b.2	Indeterminado						1														1,5
2011	307	A5	1b.2	Indeterminado						1														2
2011	307	A5	1b.2	Indeterminado						1														1,5
2011	307	A5	1b.2	Indeterminado						1														1
2011	307	A5	1b.2	Indeterminado						1														1,5
2011	307	A5	1b.2	Indeterminado						1														2

Data	ID	Quadr.	U.E.	Taxonomia	Elemento	Lado	Parte	Uni.	Idade	N.º de Restos	Mod. Antrópicas	Mod. Animais	Mod. Naturais	Fract.	Fogo	GL	GLI	Bd	Bp	Bt	HTC	Dd	SD	Frag. cm aprox.	
2011	307	A5	1b.2	Indeterminado						1														2	
2011	307	A5	1b.2	Indeterminado						1															1
2011	182	E5	1b.4	Capreolus capreolus	Maxilar	esq.			adulto	6															
2011	324	A2	2.2	Sus scrofa	Mandíbula	Drt.			adulto	5															
2008	5755	B9	1.1	Indeterminado						3														2	
2012	681	B3	2.3	Indeterminado						1					Carbonizado									2,5	
2012	681	B3	2.3	Indeterminado						2					Carbonizado									0,5	
2012	1175	B6	2e.7	Indeterminado						1														2,5	
2012	1175	B6	2e.7	Indeterminado						1														2	
2012	1175	B6	2e.7	Indeterminado						1														2	
2012	1175	B6	2e.7	Indeterminado						1														2	
2012	1175	B6	2e.7	Indeterminado						1														1,5	
2009	5587	J8	1.2	Indeterminado	Crânio					1															
2009	5587	J8	1.2	Indeterminado	Crânio					1															
2009	5587	J8	1.2	Indeterminado						1														0,5	
2009	5587	J8	1.2	Indeterminado						1														1	
2009	5587	J8	1.2	Indeterminado						1														1	
2009	5587	J8	1.2	Indeterminado						1														1,5	
2012	839	D6	2.3	Indeterminado						1														2	
2012	839	D6	2.3	Indeterminado						1														2,5	
2012	839	D6	2.3	Indeterminado						1														1,5	
2008	298	G2	1.1	Indeterminado						1														1,5	
2009	22060	C5	1b.2	Indeterminado						1														1	
2009	22060	C5	1b.2	Indeterminado						1														2	
2009	22060	C5	1b.2	Indeterminado						1														1,5	
2010	26568	J3	1b.2	Indeterminado						1														1,5	
2010	26568	J3	1b.2	Indeterminado						1														1	
2010	26568	J3	1b.2	Indeterminado						1														1	
2010	26568	J3	1b.2	Indeterminado						1														1	
2010	26568	J3	1b.2	Indeterminado						1														1	
24-07-2009	20376	E5	1b.2	Indeterminado						1														1,5	
24-07-2009	20376	E5	1b.2	Indeterminado						1														1	
05-06-2008	892	I1	1.1	Indeterminado						1														1	
05-06-2008	892	I1	1.1	Indeterminado						1														1	
05-06-2008	892	I1	1.1	Indeterminado						1														0,5	
02-04-2011	129	G1	2.1	Indeterminado						1														2	
02-04-2011	129	G1	2.1	Indeterminado						1														1	
02-04-2011	129	G1	2.1	Indeterminado						1														1	
02-04-2011	129	G1	2.1	Indeterminado						1														0,5	
29-06-2011	302	K5	1b.2	Indeterminado						1														1	
29-06-2011	302	K5	1b.2	Indeterminado						1														2,5	

Data	ID	Quadr.	U.E.	Taxonomia	Elemento	Lado	Parte	Uni.	Idade	N.º de Restos	Mod. Antrópicas	Mod. Animais	Mod. Naturais	Fract.	Fogo	GL	GLI	Bd	Bp	Bt	HTC	Dd	SD	Frag. cm aprox.	
29-06-2011	302	K5	1b.2	Indeterminado						1														1	
29-06-2011	302	K5	1b.2	Indeterminado						1															1
29-06-2011	302	K5	1b.2	Indeterminado						1															1,5
29-06-2011	302	K5	1b.2	Indeterminado						1															1,5
29-06-2011	302	K5	1b.2	Indeterminado						1															1
2012	556	B4	2r.4	Indeterminado						1															1,5
2012	556	B4	2r.4	Indeterminado						1															1
2012	556	B4	2r.4	Indeterminado						1															1,5
2012	556	B4	2r.4	Indeterminado						1															1,5
2012	556	B4	2r.4	Indeterminado						1															1
2012	556	B4	2r.4	Indeterminado						1															2
2012	556	B4	2r.4	Indeterminado						1															1
2012	556	B4	2r.4	Indeterminado						1															1
2012	556	B4	2r.4	Indeterminado						1															1
2012	556	B4	2r.4	Indeterminado						1															1
2012	556	B4	2r.4	Indeterminado						1															1
2012	556	B4	2r.4	Indeterminado						1															1,5
2012	556	B4	2r.4	Indeterminado						1															1,5
07-07-2011	115	D4	2.1	Indeterminado						1				Raizes	Carbonizado										1,5
07-07-2011	115	D4	2.1	Indeterminado						1															2
07-07-2011	115	D4	2.1	Indeterminado						1															2
07-07-2011	115	D4	2.1	Indeterminado						1															2,5
07-07-2011	115	D4	2.1	Indeterminado						1															2,5
07-07-2011	115	D4	2.1	Indeterminado						1															2
24-07-2009	19479	G5	1b.2	Indeterminado						1															1,5
24-07-2009	19479	G5	1b.2	Indeterminado						1															1,5
18-06-2008	7931	J8	1.1	Indeterminado						1					Calcinado										1
18-06-2008	7931	J8	1.1	Indeterminado						1															1
17-07-2009	9986	K3	1.3	Indeterminado						1															2
17-07-2009	9986	K3	1.3	Indeterminado						1															1
17-07-2009	9986	K3	1.3	Indeterminado						1															1
17-07-2009	9986	K3	1.3	Indeterminado						1															1
17-07-2009	9986	K3	1.3	Indeterminado						1															1
12-07-2010	10033	D1	1b.1	Indeterminado						1															2
12-07-2010	10033	D1	1b.1	Indeterminado						1															0,5
2012	361	B2	2.4	Indeterminado						1															3
2012	361	B2	2.4	Indeterminado						1															2
2012	361	B2	2.4	Indeterminado						1															2
2012	361	B2	2.4	Indeterminado						1															2
2012	361	B2	2.4	Indeterminado						1															3
2012	361	B2	2.4	Indeterminado						1															2

Data	ID	Quadr.	U.E.	Taxonomia	Elemento	Lado	Parte	Uni.	Idade	N.º de Restos	Mod. Antrópicas	Mod. Animais	Mod. Naturais	Fract.	Fogo	GL	GLI	Bd	Bp	Bt	HTC	Dd	SD	Frag. cm aprox.	
2012	361	B2	2.4	Indeterminado						1														0,5	
2012	361	B2	2.4	Indeterminado						1					Carbonizado										1
16-06-2008	5243	E8	1.1	Indeterminado						1															1,5
16-06-2008	5243	E8	1.1	Indeterminado						1															1
16-06-2008	5243	E8	1.1	Indeterminado						1															1
16-06-2008	5243	E8	1.1	Indeterminado						1															1
2012	390	B1	2b.3	Indeterminado						1			Raízes												5,5
2012	390	B1	2b.3	Indeterminado						1															2
2012	390	B1	2b.3	Indeterminado						1															2
2012	390	B1	2b.3	Indeterminado						1															4
2012	390	B1	2b.3	Indeterminado						1															3
2012	390	B1	2b.3	Indeterminado						1															2
2012	390	B1	2b.3	Indeterminado						1															3
26-06-2008	16229	L2	1.2	Indeterminado						1			Raízes												1,5
26-06-2008	16229	L2	1.2	Indeterminado						1															0,5
26-06-2008	16229	L2	1.2	Indeterminado						1			Raízes												1
26-06-2008	16229	L2	1.2	Indeterminado						1			Raízes												0,5
16-06-2008	2437	G5	1.1	Indeterminado						1					Carbonizado										1
16-06-2008	2437	G5	1.1	Indeterminado						1															1
16-06-2008	2437	G5	1.1	Indeterminado						1															0,5
11-07-2011	565	I5	2.2	Indeterminado						1															3
04-06-2008	583	G3	1.1	Indeterminado						1															1
2011	223	C1	2.2	Indeterminado	Costelas					1															7
2012	473	G2	2.4	Indeterminado						1															1
2012	473	G2	2.4	Indeterminado						1															1
2012	473	G2	2.4	Indeterminado						1															1
2012	473	G2	2.4	Indeterminado						1															2
2012	473	G2	2.4	Indeterminado						1															1
2012	473	G2	2.4	Indeterminado						1															3
2012	473	G2	2.4	Indeterminado						1															3
2012	473	G2	2.4	Indeterminado						1			Raízes												3
2012	473	G2	2.4	Indeterminado						1			Raízes												4
17-06-2008	6343	B11	1.1	Indeterminado						1															1
17-06-2008	6343	B11	1.1	Indeterminado						1															1
17-06-2008	6343	B11	1.1	Indeterminado						1															1
17-06-2008	6343	B11	1.1	Indeterminado						1															0,5
2012	874	D6	2.4	Indeterminado						1															3
2012	874	D6	2.4	Indeterminado						1															2
2012	874	D6	2.4	Indeterminado						1															2
2012	874	D6	2.4	Indeterminado						1															3
2012	874	D6	2.4	Indeterminado						1															1
2012	874	D6	2.4	Indeterminado						1															3

Data	ID	Quadr.	U.E.	Taxonomia	Elemento	Lado	Parte	Uni.	Idade	N.º de Restos	Mod. Antrópicas	Mod. Animais	Mod. Naturais	Fract.	Fogo	GL	GLI	Bd	Bp	Bt	HTC	Dd	SD	Frag. cm aprox.
2012	874	D6	2.4	Indeterminado						1														1
2012	874	D6	2.4	Indeterminado						1			Raízes		Carbonizado									1
2012	546	A4	2.3	Cervus Elaphus	Falange I		Distal	X	adulto	1			Raízes											
2012	546	A4	2.3	Cervus Elaphus	Falange I		Distal		adulto	1			Raízes											
2012	546	A4	2.3	Indeterminado						1			Raízes											2,5
2012	546	A4	2.3	Indeterminado						1			Raízes											2,5
2012	546	A4	2.3	Indeterminado						1			Raízes											2,5
2012	546	A4	2.3	Indeterminado						1			Raízes											3
2012	546	A4	2.3	Indeterminado						1			Raízes											2,5
2012	546	A4	2.3	Indeterminado						1			Raízes											2
2012	546	A4	2.3	Indeterminado						1			Raízes											2,5
2012	546	A4	2.3	Indeterminado						1			Raízes											2
2012	546	A4	2.3	Indeterminado						1			Raízes											2
2012	546	A4	2.3	Indeterminado						1			Raízes											1,5
2012	546	A4	2.3	Indeterminado						1			Raízes											1,5
2012	546	A4	2.3	Indeterminado						1			Raízes											1,5
2012	546	A4	2.3	Indeterminado						1			Raízes											1,5
2012	546	A4	2.3	Indeterminado						1			Raízes											1,5
2012	546	A4	2.3	Indeterminado						1			Raízes											1,5
2012	546	A4	2.3	Indeterminado						1			Raízes											2
2012	546	A4	2.3	Indeterminado						1			Raízes											1,5
2012	546	A4	2.3	Indeterminado						1			Raízes											1
2012	546	A4	2.3	Indeterminado						1			Raízes											0,5
2012	546	A4	2.3	Indeterminado						1			Raízes											1
2012	546	A4	2.3	Indeterminado						1			Raízes											1
2012	546	A4	2.3	Indeterminado						1			Raízes											1
2012	546	A4	2.3	Indeterminado						1			Raízes											1,5
2012	546	A4	2.3	Indeterminado						1			Raízes											1
2012	546	A4	2.3	Indeterminado						1			Raízes											1,5
2012	546	A4	2.3	Indeterminado						1			Raízes											2
2012	546	A4	2.3	Indeterminado						1			Raízes											2
2012	546	A4	2.3	Indeterminado						1			Raízes											1,5
2012	546	A4	2.3	Indeterminado						1			Raízes											1
2012	546	A4	2.3	Indeterminado						1			Raízes											1
2012	546	A4	2.3	Indeterminado						1			Raízes											1
2012	546	A4	2.3	Indeterminado						1			Raízes											1
28-06-2011	218	L5	1b.2	Indeterminado						1														2
28-06-2011	218	L5	1b.2	Indeterminado						1														2
28-06-2011	218	L5	1b.2	Indeterminado						1														2
28-06-2011	218	L5	1b.2	Indeterminado						1														1
28-06-2011	218	L5	1b.2	Indeterminado						1														1

Data	ID	Quadr.	U.E.	Taxonomia	Elemento	Lado	Parte	Uni.	Idade	N.º de Restos	Mod. Antrópicas	Mod. Animais	Mod. Naturais	Fract.	Fogo	GL	GLI	Bd	Bp	Bt	HTC	Dd	SD	Frag. cm aprox.	
28-06-2011	218	L5	1b.2	Indeterminado						1														1	
28-06-2011	218	L5	1b.2	Indeterminado						1															1,5
28-06-2011	218	L5	1b.2	Indeterminado						1															0,5
29-06-2011	167	B6	1b.2	Indeterminado						1															1
29-06-2011	167	B6	1b.2	Indeterminado						1															1
29-06-2011	167	B6	1b.2	Indeterminado						1															1
2012	216	I3	2.3	Indeterminado						1			Raízes												4
2012	216	I3	2.3	Indeterminado						1			Raízes												4
2012	216	I3	2.3	Indeterminado						1			Raízes												3
2012	216	I3	2.3	Indeterminado						1			Raízes												4
2012	216	I3	2.3	Indeterminado						1			Raízes												2,5
2012	216	I3	2.3	Indeterminado						1			Raízes												2
2012	216	I3	2.3	Indeterminado						1			Raízes												2
2012	216	I3	2.3	Indeterminado						1															3
2012	216	I3	2.3	Indeterminado						1					Carbonizado										1
21-07-2011	270	C2	2.2	Indeterminado						1															2,5
21-07-2011	270	C2	2.2	Indeterminado						1															3
21-07-2011	270	C2	2.2	Indeterminado						1															2,5
21-07-2011	270	C2	2.2	Indeterminado						1															1,5
21-07-2011	270	C2	2.2	Indeterminado						1															1,5
21-07-2011	270	C2	2.2	Indeterminado						1															2
21-07-2011	270	C2	2.2	Indeterminado						1															2
21-07-2011	270	C2	2.2	Indeterminado						1															3
21-07-2011	270	C2	2.2	Indeterminado						1															1
30-07-2009	29665	F2	1b.2	Indeterminado						1															0,5
30-07-2009	29665	F2	1b.2	Indeterminado						1															1
30-07-2009	29665	F2	1b.2	Indeterminado						1															2
30-07-2009	29665	F2	1b.2	Indeterminado						1															1,5
30-07-2009	29665	F2	1b.2	Indeterminado						1															2
30-07-2009	29665	F2	1b.2	Indeterminado						1															2,5
30-07-2009	29665	F2	1b.2	Indeterminado						1															3
13-07-2011	553	F5	2.1	Indeterminado						1															1
13-07-2011	553	F5	2.1	Indeterminado						1															1,5
13-07-2011	553	F5	2.1	Indeterminado						1															1
19-06-2008	8358	L10	1.1	Indeterminado						1			Raízes												3
19-06-2008	8358	L10	1.1	Indeterminado						1			Raízes												2,5
19-06-2008	8358	L10	1.1	Indeterminado						1															1
2011	326	A3	2.2	Indeterminado						1															4
2011	326	A3	2.2	Indeterminado						1															4
2011	326	A3	2.2	Indeterminado						1															3
2011	326	A3	2.2	Indeterminado						1															1

Data	ID	Quadr.	U.E.	Taxonomia	Elemento	Lado	Parte	Uni.	Idade	N.º de Restos	Mod. Antrópicas	Mod. Animais	Mod. Naturais	Fract.	Fogo	GL	GLI	Bd	Bp	Bt	HTC	Dd	SD	Frag. cm aprox.	
2011	326	A3	2.2	Indeterminado						1														1	
2011	326	A3	2.2	Indeterminado						1															1
04-06-2008	635	B2	1.1	Cervus Elaphus	Tróclea de metápodo		Distal		adulto	1															
04-06-2008	635	B2	1.1	Indeterminado						1															2
04-06-2008	635	B2	1.1	Indeterminado						1															2
04-06-2008	635	B2	1.1	Indeterminado						1															1
04-06-2008	635	B2	1.1	Indeterminado						1															1,5
28-07-2010	31821	H7	1b.3	Indeterminado						1				Raízes											4,5
28-07-2010	31821	H7	1b.3	Indeterminado						1															2
28-07-2010	31821	H7	1b.3	Indeterminado						1															2
28-07-2010	31821	H7	1b.3	Indeterminado						1															2
28-07-2010	31821	H7	1b.3	Indeterminado						1															2,5
28-07-2010	31821	H7	1b.3	Indeterminado						1															2,5
28-07-2010	31821	H7	1b.3	Indeterminado						1															2
28-07-2010	31821	H7	1b.3	Indeterminado						1															1
28-07-2010	31821	H7	1b.3	Indeterminado						1															1
28-07-2010	31821	H7	1b.3	Indeterminado						1															1
28-07-2010	31821	H7	1b.3	Indeterminado						1															1
28-07-2010	31821	H7	1b.3	Indeterminado						1															1
28-07-2010	31821	H7	1b.3	Indeterminado						1															1
28-07-2010	31821	H7	1b.3	Indeterminado						1															1,5
21-06-2008	10149	A1	1.2	Indeterminado						1															1
21-06-2008	10149	A1	1.2	Indeterminado						1															2
21-06-2008	10149	A1	1.2	Indeterminado						1															2
21-06-2008	10149	A1	1.2	Indeterminado						1															2
	651	I1	1.1	Indeterminado						1				Raízes											2
	651	I1	1.1	Indeterminado						1				Raízes											1
	651	I1	1.1	Indeterminado						1				Raízes											0,5
2011	230	A3	2.1	Indeterminado						1				Raízes											3
2011	230	A3	2.1	Indeterminado						1															1,5
2011	230	A3	2.1	Indeterminado						1															2
2011	230	A3	2.1	Indeterminado						1															2
01-07-2011	167	L4	2.1	Indeterminado						1															1
01-07-2011	167	L4	2.1	Indeterminado						1															1
01-07-2011	167	L4	2.1	Indeterminado						1															1,5
01-07-2011	167	L4	2.1	Indeterminado						1															0,5
01-07-2011	167	L4	2.1	Indeterminado						1															0,5
07-07-2011	171	E1	2.1	Indeterminado						1	Marca de corte			Raízes											4,5
07-07-2011	171	E1	2.1	Indeterminado						1															3

Data	ID	Quadr.	U.E.	Taxonomia	Elemento	Lado	Parte	Uni.	Idade	N.º de Restos	Mod. Antrópicas	Mod. Animais	Mod. Naturais	Fract.	Fogo	GL	GLI	Bd	Bp	Bt	HTC	Dd	SD	Frag. cm aprox.	
07-07-2011	171	E1	2.1	Indeterminado						1														2	
07-07-2011	171	E1	2.1	Indeterminado						1															1,5
07-07-2011	171	E1	2.1	Indeterminado						1															1
16-07-2009	8673	I7	1.3	Indeterminado						1															3
16-07-2009	8673	I7	1.3	Indeterminado						1															2,5
16-07-2009	8673	I7	1.3	Indeterminado						1															0,5
16-07-2009	8673	I7	1.3	Indeterminado						1															2,5
2011	758	B5	2.2	Indeterminado						1															3
17-06-2008	6912	B12	1.1	Indeterminado						1															2
17-06-2008	6912	B12	1.1	Indeterminado						1															0,5
17-06-2008	6912	B12	1.1	Indeterminado						1															0,5
17-06-2008	6912	B12	1.1	Indeterminado						1															0,5
07-07-2011	403	J6	2.2	Indeterminado						1															1,5
07-07-2011	403	J6	2.2	Indeterminado						1															1
03-06-2008	124	D1	1.1	Indeterminado						1															1
03-06-2008	124	D1	1.1	Indeterminado						1															1
01-07-2011	5	J3	2.1	Indeterminado						1															2,5
01-07-2011	5	J3	2.1	Indeterminado						1															1,5
01-07-2011	5	J3	2.1	Indeterminado						1															0,5
2011	207	E4	2.2	Indeterminado						1															1,5
2011	207	E4	2.2	Indeterminado						1															1
23-07-2010	27681	E1	1b.3	Indeterminado						1															2
23-07-2010	27681	E1	1b.3	Indeterminado						1															1,5
23-07-2010	27681	E1	1b.3	Indeterminado						1															1
2009	7832	D7	1.3	Indeterminado						1															2
2009	7832	D7	1.3	Indeterminado						1															1
2009	7832	D7	1.3	Indeterminado						1															2,5
2011	346	B4	2.2	Indeterminado						1															4
2011	346	B4	2.2	Indeterminado						1															2
2011	346	B4	2.2	Indeterminado						1															3
2011	346	B4	2.2	Indeterminado						1															3,5
2011	346	B4	2.2	Indeterminado						1															2,5
2011	346	B4	2.2	Indeterminado						1															1
2011	346	B4	2.2	Indeterminado						1															2
28-07-2009	21849	H3	1b.2	Indeterminado						1															1
28-07-2009	21849	H3	1b.2	Indeterminado						1															2
28-07-2009	21849	H3	1b.2	Indeterminado						1															2
09-07-2010	8168	C4	1b.1	Indeterminado						1															0,5
09-07-2010	8168	C4	1b.1	Indeterminado						1															1
09-07-2010	8168	C4	1b.1	Indeterminado						1															1
09-07-2010	8168	C4	1b.1	Indeterminado						1															2
09-07-2010	8168	C4	1b.1	Indeterminado						1															2

Data	ID	Quadr.	U.E.	Taxonomia	Elemento	Lado	Parte	Uni.	Idade	N.º de Restos	Mod. Antrópicas	Mod. Animais	Mod. Naturais	Fract.	Fogo	GL	GLI	Bd	Bp	Bt	HTC	Dd	SD	Frag. cm aprox.
2012	841	C4	2.3	Cervus Elaphus	Mandíbula					1														
14-07-2009	7503	A6	1.3	Indeterminado						1			Raizes											2,5
14-07-2009	7503	A6	1.3	Indeterminado						1			Raizes											2,5
14-07-2009	7503	A6	1.3	Indeterminado						1														2
14-07-2009	7503	A6	1.3	Indeterminado						1														1
14-07-2009	7503	A6	1.3	Indeterminado						1														1
29-06-2011	37	L2	2.1	Indeterminado						1														4
2012	570	A3	2.4	Indeterminado						1				Carbonizado										1,5
2012	570	A3	2.4	Indeterminado						1				Carbonizado										2
2012	570	A3	2.4	Indeterminado						1														2
2012	570	A3	2.4	Indeterminado						1														2
16-07-2009	8675	K15	1.3	Indeterminado						1														1
16-07-2009	8675	K15	1.3	Indeterminado						1														1
16-07-2009	8675	K15	1.3	Indeterminado						1														2
16-07-2009	8675	K15	1.3	Indeterminado						1														3
11-07-2011	125	I2	2.2	Indeterminado						1														3
11-07-2011	125	I2	2.2	Indeterminado						1														2,5
11-07-2011	125	I2	2.2	Indeterminado						1														2
11-07-2011	125	I2	2.2	Indeterminado						1														1,5
2012	240	I3	2.3	Indeterminado						1														0,5
2012	240	I3	2.3	Indeterminado						1														0,5
2012	240	I3	2.3	Indeterminado						1														1
2011	840	B5	2.2	Indeterminado						3														3
02-07-2011	227	C3	2.1	Indeterminado	Falange					1			Raizes											
2011	37	C4	2.1	Indeterminado						1														2,5
04-06-2008	481	B2	1.1	Indeterminado						1														1
04-06-2008	481	B2	1.1	Indeterminado						1														1
04-06-2008	481	B2	1.1	Indeterminado						1														0,5
04-06-2008	481	B2	1.1	Indeterminado						1														1
04-06-2008	481	B2	1.1	Indeterminado						1														1
04-06-2008	481	B2	1.1	Indeterminado						1														1
04-06-2008	481	B2	1.1	Indeterminado						1														2
15-07-2011	156	C5	2.1	Indeterminado						1														1
15-07-2011	156	C5	2.1	Indeterminado						1														1,5
15-07-2011	156	C5	2.1	Indeterminado						1														1,5
15-07-2011	156	C5	2.1	Indeterminado						1														2
15-07-2011	156	C5	2.1	Indeterminado						1														2
15-07-2011	156	C5	2.1	Indeterminado						1														1
2012	335	G4	2.3	Indeterminado						1														1,5
2012	335	G4	2.3	Cervus Elaphus	Falange I		Proximal	X	adulto	1														
2012	619	F4	2.4	Indeterminado						1														2

Data	ID	Quadr.	U.E.	Taxonomia	Elemento	Lado	Parte	Uni.	Idade	N.º de Restos	Mod. Antrópicas	Mod. Animais	Mod. Naturais	Fract.	Fogo	GL	GLI	Bd	Bp	Bt	HTC	Dd	SD	Frag. cm aprox.	
2012	619	F4	2.4	Indeterminado						1														4,5	
2012	619	F4	2.4	Indeterminado						1															3
2012	619	F4	2.4	Indeterminado						1															1,5
2012	619	F4	2.4	Indeterminado						1															3
2012	619	F4	2.4	Indeterminado						1															3
2012	619	F4	2.4	Indeterminado						1					Carbonizado										3,5
2012	619	F4	2.4	Indeterminado						1					Carbonizado										1
2012	619	F4	2.4	Indeterminado						1					Carbonizado										1
2012	619	F4	2.4	Indeterminado	Sesamoide					1															
2012	619	F4	2.4	Indeterminado	Sesamoide					1															
13-07-2011	380	G2	2.2	Indeterminado						1															3
13-07-2011	380	G2	2.2	Indeterminado						1															3
04-07-2011	86	C1	2.1	Indeterminado						1															3
04-07-2011	86	C1	2.1	Indeterminado						1															2
04-07-2011	86	C1	2.1	Indeterminado						1															1,5
04-07-2011	86	C1	2.1	Indeterminado						1															1
11-07-2009	6215	C7	1.2	Indeterminado						1															1
11-07-2009	6215	C7	1.2	Indeterminado						1															2
11-07-2009	6215	C7	1.2	Indeterminado						1															1
11-07-2009	6215	C7	1.2	Indeterminado						1															2
11-07-2009	6215	C7	1.2	Indeterminado						1															3
2012	641	G3	2.4	Indeterminado						1															3
2012	641	G3	2.4	Indeterminado						1															1,5
2012	641	G3	2.4	Indeterminado						1															3
2012	641	G3	2.4	Indeterminado						1															1,5
2012	641	G3	2.4	Indeterminado						1															1,5
04-07-2011	89	G1	2.1	Indeterminado						1															2
04-07-2011	89	G1	2.1	Indeterminado						1															1,5
04-07-2011	89	G1	2.1	Indeterminado						1															1
04-07-2011	89	G1	2.1	Indeterminado						1															0,5
2011	738	B6	S/ind.	Indeterminado						1															5
2011	738	B6	S/ind.	Indeterminado						1															
13-06-2008	4691	F6	1.1	Indeterminado						1															2
13-06-2008	4691	F6	1.1	Indeterminado						1															1,5
13-06-2008	4691	F6	1.1	Indeterminado						1															0,5
18-06-2008	7933	J8	1.1	Indeterminado						1															1,5
18-06-2008	7933	J8	1.1	Indeterminado						1					Carbonizado e calcinado										1
18-06-2008	7933	J8	1.1	Indeterminado						1															1,5
18-06-2008	7933	J8	1.1	Indeterminado						1															1,5
18-06-2008	7933	J8	1.1	Indeterminado						1															0,5
06-07-2011	90	F1	2.1	Indeterminado						1															3

Data	ID	Quadr.	U.E.	Taxonomia	Elemento	Lado	Parte	Uni.	Idade	N.º de Restos	Mod. Antrópicas	Mod. Animais	Mod. Naturais	Fract.	Fogo	GL	GLI	Bd	Bp	Bt	HTC	Dd	SD	Frag. cm aprox.	
06-07-2011	90	F1	2.1	Indeterminado						1														2	
06-07-2011	90	F1	2.1	Indeterminado						1															1
14-07-2011	227	C5	2.1	Indeterminado						1															2,5
14-07-2011	227	C5	2.1	Indeterminado						1															2
14-07-2011	227	C5	2.1	Indeterminado						1															2
14-07-2011	227	C5	2.1	Indeterminado						1															1,5
14-07-2011	227	C5	2.1	Indeterminado						1															1
14-07-2011	227	C5	2.1	Indeterminado						1															0,5
2012	348	I2	2.5	Indeterminado						1															2
2012	348	I2	2.5	Indeterminado						1															2
21-06-2008	10248	D1	1.2	Indeterminado						1															1,5
21-06-2008	10248	D1	1.2	Indeterminado						1															1
2012	354	G4	2.4	Indeterminado						1															3
2012	354	G4	2.4	Indeterminado						1															3
2012	354	G4	2.4	Indeterminado						1															2
2012	234	I3	2.3	Indeterminado						1															2
2012	234	I3	2.3	Indeterminado						1															4
2012	234	I3	2.3	Indeterminado						1															2
2012	234	I3	2.3	Indeterminado						1															3
2012	622	D1	2.4	Indeterminado						1															2
2012	1637	A6	2e.6	Indeterminado						1															2
2012	1637	A6	2e.6	Indeterminado						1															0,5
2012	1637	A6	2e.6	Indeterminado						1															1,5
2012	218	I3	2.3	Indeterminado						1															2
2012	218	I3	2.3	Indeterminado						1					Carbonizado										1
2012	218	I3	2.3	Indeterminado						1					Carbonizado										1
17-07-2009	9731	H2	1.3	Indeterminado						1															2
17-07-2009	9731	H2	1.3	Indeterminado						1															2,5
21-07-2010	24999	H2	1b.2	Indeterminado						1															1
21-07-2010	24999	H2	1b.2	Indeterminado						1															2
16-06-2008	5974	B10	1.1	Indeterminado						1			Raízes												4
16-06-2008	5974	B10	1.1	Indeterminado						1															1
16-06-2008	5974	B10	1.1	Indeterminado						1															1
16-06-2008	5974	B10	1.1	Indeterminado						1															2
16-06-2008	5974	B10	1.1	Indeterminado						1															1
2011	267	B4	2.2	Indeterminado						1															1
2011	267	B4	2.2	Indeterminado						1															1
2011	267	B4	2.2	Indeterminado						1															0,5
2011	267	B4	2.2	Indeterminado						1															1
2011	267	B4	2.2	Indeterminado						1															1
2011	267	B4	2.2	Indeterminado						1															4,5
2011	267	B4	2.2	Indeterminado						1															2

Data	ID	Quadr.	U.E.	Taxonomia	Elemento	Lado	Parte	Uni.	Idade	N.º de Restos	Mod. Antrópicas	Mod. Animais	Mod. Naturais	Fract.	Fogo	GL	GLI	Bd	Bp	Bt	HTC	Dd	SD	Frag. cm aprox.	
2011	267	B4	2.2	Indeterminado						1														1,5	
2011	267	B4	2.2	Indeterminado						1															2
13-07-2010	13001	D1	1b.2	Indeterminado						1															1
13-07-2010	13001	D1	1b.2	Indeterminado						1															0,5
08-07-2011	274	A4	2.1	Indeterminado	Sesamoide					1			Raízes												
08-07-2011	274	A4	2.1	Indeterminado	Falange		Proximal			1			Raízes												
08-07-2011	274	A4	2.1	Indeterminado						1			Raízes												7
08-07-2011	274	A4	2.1	Indeterminado						1			Raízes												6
08-07-2011	274	A4	2.1	Indeterminado						1			Raízes												5,5
08-07-2011	274	A4	2.1	Indeterminado						1			Raízes												3
08-07-2011	274	A4	2.1	Indeterminado						1			Raízes												3
08-07-2011	274	A4	2.1	Indeterminado						1															3
08-07-2011	274	A4	2.1	Indeterminado						1															2,5
08-07-2011	274	A4	2.1	Indeterminado						1															2
08-07-2011	274	A4	2.1	Indeterminado						1															2
08-07-2011	274	A4	2.1	Indeterminado						1															2
08-07-2011	274	A4	2.1	Indeterminado						1															1,5
08-07-2011	274	A4	2.1	Indeterminado						1															1,5
08-07-2011	274	A4	2.1	Indeterminado						1															1
08-07-2011	274	A4	2.1	Indeterminado						1															1
08-07-2011	274	A4	2.1	Indeterminado						1															1
08-07-2011	274	A4	2.1	Indeterminado						1															1
08-07-2011	274	A4	2.1	Indeterminado						1															1,5
08-07-2011	274	A4	2.1	Indeterminado						1															1,5
2012	300	H3	2.3	Indeterminado						1															4
2012	300	H3	2.3	Indeterminado						1															5
2012	300	H3	2.3	Indeterminado						1															1
2012	300	H3	2.3	Indeterminado						1															2
2011	175	A1	2b.1	Indeterminado	Costelas					1			Raízes												
2011	175	A1	2b.1	Indeterminado						1			Raízes												3
2011	175	A1	2b.1	Indeterminado						1															1
2011	175	A1	2b.1	Indeterminado						1															1
2011	175	A1	2b.1	Indeterminado						1															1
05-07-2011	618	C6	1b.3	Indeterminado						1															1
2012	534	F3	2.5	Indeterminado						1															1
2012	534	F3	2.5	Indeterminado						1															3
2012	534	F3	2.5	Indeterminado						1															2
01-07-2011	304	E5	1b.4	Indeterminado						1															2
01-07-2011	304	E5	1b.4	Indeterminado						1															2
01-07-2011	304	E5	1b.4	Indeterminado						1															3
01-07-2011	304	E5	1b.4	Indeterminado						1															2

Data	ID	Quadr.	U.E.	Taxonomia	Elemento	Lado	Parte	Uni.	Idade	N.º de Restos	Mod. Antrópicas	Mod. Animais	Mod. Naturais	Fract.	Fogo	GL	GLI	Bd	Bp	Bt	HTC	Dd	SD	Frag. cm aprox.	
01-07-2011	304	E5	1b.4	Indeterminado						1														2	
04-06-2008	600	D3	1.1	Indeterminado						1															1,5
04-06-2008	600	D3	1.1	Indeterminado						1															1,5
09-07-2010	8228	B3	1b.1	Indeterminado						1															2
09-07-2010	8228	B3	1b.1	Indeterminado						1															2
28-07-2010	32988	H4	1b.3	Indeterminado						1															2
28-07-2010	32988	H4	1b.3	Indeterminado						1															1
28-07-2010	32988	H4	1b.3	Indeterminado						1															2
01-07-2011	4	B1	2.1	Indeterminado	Vértebra		Cabeça			2															
01-07-2011	4	B1	2.1	Indeterminado						1															1
27-06-2008	17604	D4	1.2	Indeterminado						1															1
27-06-2008	17604	D4	1.2	Indeterminado						1															1,5
27-06-2008	17604	D4	1.2	Indeterminado						1															1
27-06-2008	17604	D4	1.2	Indeterminado	Sesamoide					1															
25-07-2009	21663	H6	1b.2	Indeterminado						1			Raízes												
25-07-2009	21663	H6	1b.2	Indeterminado	Processo jugular					1															3
23-07-2009	18944	J6	1b.2	Indeterminado						1															3
2012	254	J4	2.3	Indeterminado						1															2
2012	254	J4	2.3	Indeterminado						1															2
2012	254	J4	2.3	Indeterminado						1															3
2012	251	J4	2.3	Indeterminado						1															3
2012	251	J4	2.3	Indeterminado						1															2
2012	251	J4	2.3	Indeterminado						1															2
2012	251	J4	2.3	Indeterminado						1															2
2012	251	J4	2.3	Indeterminado						1															1
2012	251	J4	2.3	Indeterminado						1															1
28-06-2011	228	G3	2.0	Indeterminado						1															1
28-06-2011	228	G3	2.0	Indeterminado						1															1
28-06-2011	228	G3	2.0	Indeterminado						1															1,5
07-07-2010	7447	G1	1b.1	Indeterminado						1															1
07-07-2010	7447	G1	1b.1	Indeterminado						1															1
07-07-2010	7447	G1	1b.1	Indeterminado						1															1
07-07-2010	7447	G1	1b.1	Indeterminado						1															2
07-07-2010	7447	G1	1b.1	Indeterminado						1															1
07-07-2010	7447	G1	1b.1	Indeterminado						1															1
07-07-2010	7447	G1	1b.1	Indeterminado						1															2
28-07-2009	24639	F3	1b.2	Indeterminado						1															2
28-07-2009	24639	F3	1b.2	Indeterminado						1															2
28-07-2009	24639	F3	1b.2	Indeterminado						1															3

Data	ID	Quadr.	U.E.	Taxonomia	Elemento	Lado	Parte	Uni.	Idade	N.º de Restos	Mod. Antrópicas	Mod. Animais	Mod. Naturais	Fract.	Fogo	GL	GLI	Bd	Bp	Bt	HTC	Dd	SD	Frag. cm aprox.
28-07-2009	24639	F3	1b.2	Indeterminado						1														1
28-07-2009	24639	F3	1b.2	Indeterminado						1														1
28-07-2009	24639	F3	1b.2	Indeterminado						1														1
28-07-2009	24639	F3	1b.2	Indeterminado						1														1
28-07-2009	24639	F3	1b.2	Indeterminado						1														1
28-07-2009	24639	F3	1b.2	Indeterminado						1														1,5
2011	71	A2	2.1	Indeterminado						1			Raizes											2
05-06-2008	891	J1	1.1	Indeterminado						1														1,5
05-06-2008	891	J1	1.1	Indeterminado						1														1
2011	89	C3	2.1	Indeterminado						1														5
2011	89	C3	2.1	Indeterminado						1														1,5
07-06-2008	1614	C4	1.1	Indeterminado						1														1
07-06-2008	1614	C4	1.1	Indeterminado						1														1
02-07-2011	4	E3	2.1	Indeterminado						1			Raizes											3
02-07-2011	4	E3	2.1	Indeterminado						1			Raizes											2
02-07-2011	4	E3	2.1	Indeterminado						1														1
02-07-2011	4	E3	2.1	Indeterminado						1														1
02-07-2011	4	E3	2.1	Indeterminado						1														1
05-06-2008	1109	G4	1.1	Indeterminado						1														2,5
05-06-2008	1109	G4	1.1	Indeterminado						1														2
05-06-2008	1109	G4	1.1	Indeterminado						1														2
2012	527	E2	2.4	Indeterminado						1														1,5
2012	527	E2	2.4	Indeterminado						1														1
2012	527	E2	2.4	Indeterminado						1														0,5
2012	527	E2	2.4	Indeterminado						1														0,5
21-07-2010	24324	G2	1b.3	Indeterminado						1														2
2011	112	C4	2.1	Indeterminado						3														4
15-07-2009	7228	K6	1.3	Indeterminado	Crânio					1														1
15-07-2009	7228	K6	1.3	Indeterminado						1														1
15-07-2009	7228	K6	1.3	Indeterminado						1														0,5
15-07-2009	7228	K6	1.3	Indeterminado						1														1
15-07-2009	7228	K6	1.3	Indeterminado						1														3
15-07-2009	7228	K6	1.3	Indeterminado						1														3
15-07-2009	7228	K6	1.3	Indeterminado						1														4
15-07-2009	7228	K6	1.3	Indeterminado						1														1
15-07-2009	7228	K6	1.3	Indeterminado						1														2,5
2011	651	C4	2.2	Indeterminado	Costelas					8														
26-07-2008	19702	B4	1.2	Indeterminado						1														1,5
26-07-2008	19702	B4	1.2	Indeterminado						1														1,5
26-07-2008	19702	B4	1.2	Indeterminado						1														1
26-07-2008	19702	B4	1.2	Indeterminado						1														1
26-07-2008	19702	B4	1.2	Indeterminado						1														1

Data	ID	Quadr.	U.E.	Taxonomia	Elemento	Lado	Parte	Uni.	Idade	N.º de Restos	Mod. Antrópicas	Mod. Animais	Mod. Naturais	Fract.	Fogo	GL	GLI	Bd	Bp	Bt	HTC	Dd	SD	Frag. cm aprox.
26-07-2008	19702	B4	1.2	Indeterminado						1														1
26-07-2008	19702	B4	1.2	Indeterminado						1														2
26-07-2008	19702	B4	1.2	Indeterminado						1														1,5
26-07-2008	19702	B4	1.2	Indeterminado						1														3
2012	561	A3	2.4	Indeterminado						1														2
2012	561	A3	2.4	Indeterminado						1														3
2012	561	A3	2.4	Indeterminado						1														2
2012	561	A3	2.4	Indeterminado						1														1
2012	561	A3	2.4	Indeterminado						1														1
13-07-2009	3632	L7	1.2	Indeterminado						1														1
13-07-2009	3632	L7	1.2	Indeterminado						1														1,5
2012	1344	E5	2.5	Indeterminado	Costelas					7														
06-07-2011	684	L5	2.2	Indeterminado						1			Raízes											3
06-07-2011	684	L5	2.2	Indeterminado						1			Raízes											3
06-07-2011	684	L5	2.2	Indeterminado						1														1
06-07-2011	684	L5	2.2	Indeterminado						1														1,5
28-06-2011	174	I5	1b.3	Indeterminado						1														1,5
28-06-2011	174	I5	1b.3	Indeterminado						1														1
28-06-2011	174	I5	1b.3	Indeterminado						1														1,5
28-06-2011	174	I5	1b.3	Indeterminado						1														2
28-06-2011	174	I5	1b.3	Indeterminado						1														1
08-07-2011	192	A2	2.1	Indeterminado						1														1
05-07-2011	137	H6	2.1	Indeterminado						1														1
05-07-2011	137	H6	2.1	Indeterminado						1														1
05-07-2011	137	H6	2.1	Indeterminado						1														3
05-07-2011	137	H6	2.1	Indeterminado						1														5
16-06-2008	5756	B9	1.1	Indeterminado						1			Raízes											2
30-06-2011	181	E5	1b.4	Indeterminado						1														1
30-06-2011	181	E5	1b.4	Indeterminado						1														1
28-05-2011	233	B5	1b.2	Indeterminado						1														4
28-05-2011	233	B5	1b.2	Indeterminado						1														2,5
28-05-2011	233	B5	1b.2	Indeterminado						1														2
28-05-2011	233	B5	1b.2	Indeterminado						1														2
06-06-2008	1286	H3	1.1	Indeterminado						1														1
06-06-2008	1286	H3	1.1	Indeterminado						1														1,5
06-06-2008	1286	H3	1.1	Indeterminado						1														0,5
06-06-2008	1286	H3	1.1	Indeterminado						1														1
25-06-2008	15814	I2	1.2	Indeterminado						1														2
25-06-2008	15814	I2	1.2	Indeterminado						1														1
25-06-2008	15814	I2	1.2	Indeterminado						1														0,5
25-06-2008	15814	I2	1.2	Indeterminado						1														1

Data	ID	Quadr.	U.E.	Taxonomia	Elemento	Lado	Parte	Uni.	Idade	N.º de Restos	Mod. Antrópicas	Mod. Animais	Mod. Naturais	Fract.	Fogo	GL	GLI	Bd	Bp	Bt	HTC	Dd	SD	Frag. cm aprox.	
25-06-2008	15814	I2	1.2	Indeterminado						1														1	
25-06-2008	15814	I2	1.2	Indeterminado						1															1
25-06-2008	15814	I2	1.2	Indeterminado						1															1
25-06-2008	15814	I2	1.2	Indeterminado						1															1
25-06-2008	15814	I2	1.2	Indeterminado						1															0,5
2012	407	B1	2b.3	Indeterminado						1															1
2012	407	B1	2b.3	Indeterminado						1															3
2012	407	B1	2b.3	Indeterminado						1															2
2012	407	B1	2b.3	Indeterminado						1															1,5
2012	407	B1	2b.3	Indeterminado						1															3,5
2012	571	B4	2.4	Indeterminado						1					Carbonizado										1
2012	571	B4	2.4	Indeterminado						1					Carbonizado										1
2012	363	G4	2.4	Indeterminado						1			Raízes												4,5
2012	363	G4	2.4	Indeterminado						1			Raízes												3,5
2012	363	G4	2.4	Indeterminado						1			Raízes												5
2012	363	G4	2.4	Indeterminado						1															3
2012	363	G4	2.4	Indeterminado						1															2,5
2012	363	G4	2.4	Indeterminado						1															2
2012	363	G4	2.4	Indeterminado						1															2,5
2012	363	G4	2.4	Indeterminado						1															1
2012	363	G4	2.4	Indeterminado						1															3
2012	363	G4	2.4	Indeterminado						1															1,5
2012	363	G4	2.4	Indeterminado						1															1
2012	363	G4	2.4	Indeterminado						1															0,5
2012	363	G4	2.4	Indeterminado						1															1
2012	363	G4	2.4	Indeterminado						1															1
17-06-2008	6586	G8	1.1	Indeterminado						1															1,5
08-07-2011	73	A4	2.1	Indeterminado						1															4
08-07-2011	73	A4	2.1	Indeterminado						1															5
08-07-2011	73	A4	2.1	Indeterminado						1															5
08-07-2011	73	A4	2.1	Indeterminado						1															1
01-07-2011	263	C6	1b.2	Indeterminado						1															2
01-07-2011	263	C6	1b.2	Indeterminado						1															1
07-07-2011	143	A3	2.1	Indeterminado						1															3,5
2012	568	B4	2.4	Indeterminado						1															1,5
2012	568	B4	2.4	Indeterminado						1															2,5
2012	568	B4	2.4	Indeterminado						1															4
2012	568	B4	2.4	Indeterminado						1															1,5
2012	568	B4	2.4	Indeterminado						1															2
2012	568	B4	2.4	Indeterminado						1															2

Data	ID	Quadr.	U.E.	Taxonomia	Elemento	Lado	Parte	Uni.	Idade	N.º de Restos	Mod. Antrópicas	Mod. Animais	Mod. Naturais	Fract.	Fogo	GL	GLI	Bd	Bp	Bt	HTC	Dd	SD	Frag. cm aprox.	
2012	568	B4	2.4	Indeterminado						1														1,5	
2012	568	B4	2.4	Indeterminado						1															1
2012	568	B4	2.4	Indeterminado						1					Carbonizado										1,5
2012	568	B4	2.4	Indeterminado						1															2
2012	568	B4	2.4	Indeterminado						1															1
2011	118	E1	2.1	Indeterminado	Vértebra					1															1,5
2011	118	E1	2.1	Indeterminado	Vértebra					1															0,5
2012	721	B3	2.5	Indeterminado						1					Carbonizado										1
2012	721	B3	2.5	Indeterminado						1			Raizes												3
2012	721	B3	2.5	Indeterminado						1															1
2012	721	B3	2.5	Indeterminado						1															1
13-07-2009	5030	L7	1.2	Indeterminado						1			Raizes												2
13-07-2009	5030	L7	1.2	Indeterminado						1			Raizes												1
13-07-2009	5030	L7	1.2	Indeterminado						1			Raizes												0,5
23-06-2008	10715	F1	1.2	Indeterminado						1															1
23-06-2008	10715	F1	1.2	Indeterminado						1															1,5
16-06-2008	5484	K7	1.1	Indeterminado						1															1
16-06-2008	5484	K7	1.1	Indeterminado						1															1
16-06-2008	5484	K7	1.1	Indeterminado						1															1
2011	151	D1	2.1	Indeterminado						1			Raizes												4,5
2011	151	D1	2.1	Indeterminado						1															3,5
2011	151	D1	2.1	Indeterminado						1															1
2011	151	D1	2.1	Indeterminado						1															1
2011	221	K2	2.2	Indeterminado						1															3
2011	221	K2	2.2	Indeterminado						1															2,5
2011	221	K2	2.2	Indeterminado						1															2
2011	234	F3	2.2	Indeterminado						1															2
2011	234	F3	2.2	Indeterminado						1															1,5
2011	234	F3	2.2	Indeterminado						1															2
2011	234	F3	2.2	Indeterminado						1															2
08-07-2009	214	G5	1.2	Indeterminado						1															1,5
08-07-2009	214	G5	1.2	Indeterminado						1															1
08-07-2009	214	G5	1.2	Indeterminado						1															1
08-07-2009	214	G5	1.2	Indeterminado						1															1
2012	100	L2	2.3	Indeterminado						1															1
2012	100	L2	2.3	Indeterminado						1															2,5
2012	100	L2	2.3	Indeterminado						1															1,5
08-07-2011	367	B3	2.1	Indeterminado						1															2
08-07-2011	367	B3	2.1	Indeterminado						1															1,5
10-07-2009	3235	G6	1.2	Indeterminado						1															
10-07-2009	3235	G6	1.2	Indeterminado						1															
2012	460	C1	2.4	Indeterminado						1															1,5

Data	ID	Quadr.	U.E.	Taxonomia	Elemento	Lado	Parte	Uni.	Idade	N.º de Restos	Mod. Antrópicas	Mod. Animais	Mod. Naturais	Fract.	Fogo	GL	GLI	Bd	Bp	Bt	HTC	Dd	SD	Frag. cm aprox.
2012	460	C1	2.4	Indeterminado						1														1,5
2012	1313	E5	2.4	Indeterminado						1														1,5
2012	1313	E5	2.4	Indeterminado	Vértebra					1														2
10-06-2008	2800	I4	1.1	Indeterminado						1														1
10-06-2008	2800	I4	1.1	Indeterminado						1														1
10-06-2008	2800	I4	1.1	Indeterminado						1														1
10-06-2008	2800	I4	1.1	Indeterminado						1														1
10-06-2008	2800	I4	1.1	Indeterminado						1														1
08-07-2010	5858	D3	1b.1	Indeterminado						1														2,5
12-07-2011	148	H3	2.2	Indeterminado						1														4
12-07-2011	148	H3	2.2	Indeterminado						1														2,5
12-07-2011	148	H3	2.2	Indeterminado						1														2
2012	339	H3	2.4	Indeterminado						1														1,5
2012	339	H3	2.4	Indeterminado						1														2
2011	206	K6	2.1	Indeterminado						1														2
2011	206	K6	2.1	Indeterminado						1														1
24-07-2009	19192	J5	1b.2	Indeterminado						1			raízes											2
24-07-2009	19192	J5	1b.2	Indeterminado						1														2,5
19-07-2010	18035	G3	1b.2	Indeterminado						1														3
19-07-2010	18035	G3	1b.2	Indeterminado						1														1
19-07-2010	18035	G3	1b.2	Indeterminado						1														1,5
19-07-2010	18035	G3	1b.2	Indeterminado						1														0,5
27-06-2008	19173	J4	1.2	Indeterminado						1														1
2011	333	H4	2.2	Indeterminado						2			Raízes											4
05-06-2008	766	H2	1.1	Indeterminado						1														0,5
05-06-2008	766	H2	1.1	Indeterminado						1														1,5
05-06-2008	766	H2	1.1	Indeterminado						1														2
07-07-2010	7447	G1	1b.1	Indeterminado						1														1
2011	202	C4	2.1	Indeterminado	Costelas					1														2
2011	202	C4	2.1	Indeterminado	Costelas					1														1,5
28-06-2011	140	D4	1b.3	Indeterminado						1														3
28-06-2011	140	D4	1b.3	Indeterminado						1														3
28-06-2011	140	D4	1b.3	Indeterminado						1														3
28-06-2011	140	D4	1b.3	Indeterminado						1														3
28-06-2011	140	D4	1b.3	Indeterminado						1														3
28-06-2011	140	D4	1b.3	Indeterminado						1														2
28-06-2011	140	D4	1b.3	Indeterminado						1														2
28-06-2011	140	D4	1b.3	Indeterminado						1														1
28-06-2011	140	D4	1b.3	Indeterminado						1														1
28-06-2011	140	D4	1b.3	Indeterminado						1														0,5
28-06-2011	140	D4	1b.3	Indeterminado						1														0,5

Data	ID	Quadr.	U.E.	Taxonomia	Elemento	Lado	Parte	Uni.	Idade	N.º de Restos	Mod. Antrópicas	Mod. Animais	Mod. Naturais	Fract.	Fogo	GL	GLI	Bd	Bp	Bt	HTC	Dd	SD	Frag. cm aprox.	
28-06-2011	140	D4	1b.3	Indeterminado						1														0,5	
28-06-2011	140	D4	1b.3	Indeterminado						1															0,5
21-07-2010	23117	E4	1b.2	Indeterminado						1			Raízes												2,5
21-07-2010	23117	E4	1b.2	Indeterminado						1			Raízes												2
21-07-2010	23117	E4	1b.2	Indeterminado						1			Raízes												2
21-07-2010	23117	E4	1b.2	Indeterminado						1			Raízes												1,5
20-07-2010	22267	G3	1b.3	Indeterminado						6															4
14-07-2009	5926	L7	1.3	Indeterminado						1															1
14-07-2009	5926	L7	1.3	Indeterminado						1															2
23-06-2008	12927	B2	1.2	Indeterminado						1															1,5
28-07-2009	21810	e4	1b.2	Indeterminado						1			Raízes												1,5
28-07-2009	21810	e4	1b.2	Indeterminado						1			Raízes												1
28-07-2009	21810	e4	1b.2	Indeterminado						1			Raízes												1
28-07-2009	21810	e4	1b.2	Indeterminado						1			Raízes												1
2012	543	A3	2.3	Indeterminado						1			Raízes												4
2012	543	A3	2.3	Indeterminado						1			Raízes												3
29-06-2011	175	I5	1b.3	Indeterminado						1															2
29-06-2011	175	I5	1b.3	Indeterminado						1															1
29-06-2011	175	I5	1b.3	Indeterminado						1															0,5
29-07-2010	35085	I2	1b.2	Indeterminado						1															3
29-07-2010	35085	I2	1b.2	Indeterminado						1															2
18-07-2011	315	A2	2.2	Indeterminado						1															4
18-07-2011	315	A2	2.2	Indeterminado						1															2
18-07-2011	315	A2	2.2	Indeterminado						1															2
18-07-2011	315	A2	2.2	Indeterminado						1															2
18-07-2011	315	A2	2.2	Indeterminado						1															2
18-07-2011	315	A2	2.2	Indeterminado						1															3
18-07-2011	315	A2	2.2	Indeterminado						1															4
18-07-2011	315	A2	2.2	Indeterminado						1															1
24-06-2008	13131	C2	1.2	Indeterminado						1			Raízes												2,5
24-06-2008	13131	C2	1.2	Indeterminado						1															1
24-06-2008	13131	C2	1.2	Indeterminado						1															1
24-06-2008	13131	C2	1.2	Indeterminado						1															1
24-06-2008	13131	C2	1.2	Indeterminado						1															1
24-06-2008	13131	C2	1.2	Indeterminado						1															1
2012	500	F3	2.4	Indeterminado						1			Raízes	X											4
2012	500	F3	2.4	Indeterminado						1			Raízes	X											2,5
2012	500	F3	2.4	Indeterminado						1			Raízes	X											2,5
2012	500	F3	2.4	Indeterminado						1			Raízes	X											2,5
2012	500	F3	2.4	Indeterminado						1			Raízes	X											3

Data	ID	Quadr.	U.E.	Taxonomia	Elemento	Lado	Parte	Uni.	Idade	N.º de Restos	Mod. Antrópicas	Mod. Animais	Mod. Naturais	Fract.	Fogo	GL	GLI	Bd	Bp	Bt	HTC	Dd	SD	Frag. cm aprox.
2012	500	F3	2.4	Indeterminado						1			Raízes	X										1,5
2012	500	F3	2.4	Indeterminado						1			Raízes	X										2
2012	500	F3	2.4	Indeterminado						1			Raízes	X										2
2012	500	F3	2.4	Indeterminado						1			Raízes	X										2,5
2012	500	F3	2.4	Indeterminado						1			Raízes	X										3
2012	500	F3	2.4	Indeterminado						1			Raízes	X										3
2012	500	F3	2.4	Indeterminado						1			Raízes											1
2012	500	F3	2.4	Indeterminado						1			Raízes											1,5
05-06-2008	1067	H3	1.1	Indeterminado						1			Raízes											1
05-06-2008	1067	H3	1.1	Indeterminado						1			Raízes											1
05-06-2008	1067	H3	1.1	Indeterminado						1														1
05-06-2008	1067	H3	1.1	Indeterminado						1														1
05-06-2008	1067	H3	1.1	Indeterminado						1														0,5
06-07-2010	2143	F1	1b.1	Indeterminado						1			Raízes											1,5
06-07-2010	2143	F1	1b.1	Indeterminado						1					Carbonizado									1
06-07-2010	2143	F1	1b.1	Indeterminado						1														1
06-07-2010	2143	F1	1b.1	Indeterminado						1														1
06-07-2010	2143	F1	1b.1	Indeterminado						1														2
2011	37	L1	2.1	Indeterminado						1														2
23-06-2008	10558	G1	1.2	Indeterminado						1														1
23-06-2008	10558	G1	1.2	Indeterminado						1														1
23-06-2008	10558	G1	1.2	Indeterminado						1														1,5
2012	642	A3	2.5	Indeterminado						1														2
2012	642	A3	2.5	Indeterminado						1														3
2012	642	A3	2.5	Indeterminado						1														1,5
2012	642	A3	2.5	Indeterminado						1														1,5
2011	386	H4	2.2	Indeterminado						1														1,5
2011	386	H4	2.2	Indeterminado						1														2
2011	386	H4	2.2	Indeterminado						1														2
2011	386	H4	2.2	Indeterminado						1														2
12-07-2011	157	B4	2.1	Indeterminado						1														2,5
12-07-2011	157	B4	2.1	Indeterminado						1														1
12-07-2011	157	B4	2.1	Indeterminado						1														1
2011	1196	A6	2.2	Indeterminado						1			Raízes	X										2,5
2011	1196	A6	2.2	Indeterminado						1			Raízes											3
2011	1196	A6	2.2	Indeterminado						1			Raízes											1,5
2011	1196	A6	2.2	Indeterminado						1			Raízes											2
23-07-2010	27216	F3	1b.3	Indeterminado						5														3
25-06-2008	16128	E3	1.2	Indeterminado						1			Raízes	X										2
19-07-2010	13791	B4	1b.2	Indeterminado						1														2
24-06-2008	11480	D3	1.2	Indeterminado						1														2
2012	593	A3	2.5	Indeterminado						1			Raízes	X										2

Data	ID	Quadr.	U.E.	Taxonomia	Elemento	Lado	Parte	Uni.	Idade	N.º de Restos	Mod. Antrópicas	Mod. Animais	Mod. Naturais	Fract.	Fogo	GL	GLI	Bd	Bp	Bt	HTC	Dd	SD	Frag. cm aprox.	
2012	593	A3	2.5	Indeterminado						1				X										2,5	
2012	593	A3	2.5	Indeterminado						1				X											2
2012	593	A3	2.5	Indeterminado						1															1
2012	593	A3	2.5	Indeterminado						1															2
2012	593	A3	2.5	Indeterminado						1															0,5
2011	469	D1	2.2	Indeterminado						1															3
2011	469	D1	2.2	Indeterminado						1															2
2011	469	D1	2.2	Indeterminado						1															1
09-06-2008	1796	I3	1.1	Indeterminado						1															0,5
09-06-2008	1796	I3	1.1	Indeterminado						1															0,5
09-06-2008	1796	I3	1.1	Indeterminado						1															1
2012	383	B1	2b.3	Indeterminado						1															2
2012	383	B1	2b.3	Indeterminado						1															2
2012	383	B1	2b.3	Indeterminado						1															1
2012	383	B1	2b.3	Indeterminado						1															2
2012	383	B1	2b.3	Indeterminado						1															1
2012	383	B1	2b.3	Indeterminado						1															2
2012	383	B1	2b.3	Indeterminado						1															3
2012	383	B1	2b.3	Indeterminado						1															2
2012	383	B1	2b.3	Indeterminado						1															2
2012	383	B1	2b.3	Indeterminado						1															3
2012	383	B1	2b.3	Indeterminado						1															4
2012	383	B1	2b.3	Indeterminado						1															3
2012	383	B1	2b.3	Indeterminado						1															1
2012	383	B1	2b.3	Indeterminado						1															3
2012	383	B1	2b.3	Indeterminado						1															2
2012	383	B1	2b.3	Indeterminado						1															2
2012	383	B1	2b.3	Indeterminado						1															1
2012	383	B1	2b.3	Indeterminado						1															2
30-07-2009	29468	J4	1b.2	Indeterminado						1			Raízes												2
30-07-2009	29468	J4	1b.2	Indeterminado						1			Raízes												1,5
30-07-2009	29468	J4	1b.2	Indeterminado						1			Raízes												1
30-07-2009	29468	J4	1b.2	Indeterminado						1			Raízes												1
29-06-2011	108	J2	2.1	Cervus elaphus	Úmero					3				Raízes	X										
2012	339	E3	2.4	Indeterminado						1															3
2012	339	E3	2.4	Indeterminado						1															2
19-07-2010	18850	A5	1b.1	Indeterminado						1			Raízes												2
19-07-2010	18850	A5	1b.1	Indeterminado						1			Raízes												2
19-07-2010	18850	A5	1b.1	Indeterminado						1			Raízes												1,5
19-07-2010	18850	A5	1b.1	Indeterminado						1			Raízes												1,5
19-07-2010	18850	A5	1b.1	Indeterminado						1			Raízes												1
19-07-2010	18850	A5	1b.1	Indeterminado						1			Raízes												1

Data	ID	Quadr.	U.E.	Taxonomia	Elemento	Lado	Parte	Uni.	Idade	N.º de Restos	Mod. Antrópicas	Mod. Animais	Mod. Naturais	Fract.	Fogo	GL	GLI	Bd	Bp	Bt	HTC	Dd	SD	Frag. cm aprox.	
2011	560	A5	2.2	Indeterminado						1														2	
2011	560	A5	2.2	Indeterminado						1															2
2011	560	A5	2.2	Indeterminado						1															2
06-07-2010	1618	C1	1b.1	Indeterminado						1															2
06-07-2010	1618	C1	1b.1	Indeterminado						1															1
2012	299	L1	2.3	Indeterminado						1															1,5
2012	299	L1	2.3	Indeterminado						1															1
2012	940	D5	2.4	Indeterminado						1					Carbonizado										2
2012	940	D5	2.4	Indeterminado						1					Carbonizado										2
01-07-2011	130	I4	2.1	Indeterminado						1															2
01-07-2011	130	I4	2.1	Indeterminado						1															1
01-07-2011	130	I4	2.1	Indeterminado						1															1
01-07-2011	130	I4	2.1	Indeterminado						1															1
01-07-2011	130	I4	2.1	Indeterminado						1															1
01-07-2011	130	I4	2.1	Indeterminado						1															1
2011	100	C4	2.1	Indeterminado						1															3
14-07-2009	7006	C8	1.2	Indeterminado						1															1,5
14-07-2009	7006	C8	1.2	Indeterminado						1															1
14-07-2009	7006	C8	1.2	Indeterminado						1															1
14-07-2009	7006	C8	1.2	Indeterminado						1															1
11-07-2011	171	I3	2.2	Indeterminado						1															1
11-07-2011	171	I3	2.2	Indeterminado						1															1
11-07-2011	171	I3	2.2	Indeterminado						1															0,5
10-06-2008	2271	G5	1.1	Indeterminado						1															2
10-06-2008	2271	G5	1.1	Indeterminado						1															1,5
10-06-2008	2271	G5	1.1	Indeterminado						1															0,5
17-07-2009	9734	I2	1.3	Indeterminado	Falange					1			Raízes												
2012	353	G4	2.4	Indeterminado						1															1
2012	353	G4	2.4	Indeterminado						1															1,5
2012	353	G4	2.4	Indeterminado						1															1
2012	353	G4	2.4	Indeterminado						1															1
2012	431	F4	2.3	Indeterminado						1															2
2012	431	F4	2.3	Indeterminado						1															2
2012	431	F4	2.3	Indeterminado						1															2
2012	682	B3	2.3	Indeterminado						1															1
2012	682	B3	2.3	Indeterminado						1															2
2012	682	B3	2.3	Indeterminado						1															1,5
2012	682	B3	2.3	Indeterminado						1															1
07-06-2011	687	L5	2.2	Indeterminado	Costelas					1															
01-07-2011	52	H4	2.1	Indeterminado						1			Raízes												2
01-07-2011	52	H4	2.1	Indeterminado						1			Raízes												1,5
01-07-2011	52	H4	2.1	Indeterminado						1			Raízes												1,5

Data	ID	Quadr.	U.E.	Taxonomia	Elemento	Lado	Parte	Uni.	Idade	N.º de Restos	Mod. Antrópicas	Mod. Animais	Mod. Naturais	Fract.	Fogo	GL	GLI	Bd	Bp	Bt	HTC	Dd	SD	Frag. cm aprox.	
07-07-2010	3340	H2	1b.1	Indeterminado						1														2	
07-07-2010	3340	H2	1b.1	Indeterminado						1															1
18-06-2008	7315	H8	1.1	Indeterminado						1															1
18-06-2008	7315	H8	1.1	Indeterminado						1															1
29-07-2010	34126	F4	1b.3	Indeterminado						1															2
29-07-2010	34126	F4	1b.3	Indeterminado						1															2
29-07-2010	34126	F4	1b.3	Indeterminado						1															1,5
29-07-2010	34126	F4	1b.3	Indeterminado						1															1
29-06-2011	130	E5	1b.4	Indeterminado						1															2
29-06-2011	130	E5	1b.4	Indeterminado						1															1,5
29-06-2011	130	E5	1b.4	Indeterminado						1															2
29-06-2011	130	E5	1b.4	Indeterminado						1															1
29-06-2011	130	E5	1b.4	Indeterminado						1															1
13-07-2011	402	B5	2.1	Indeterminado						1															3
13-07-2011	402	B5	2.1	Indeterminado						1															1
13-07-2011	402	B5	2.1	Indeterminado						1															1
11-06-2008	3519	L6	1.1	Indeterminado						1															1
11-06-2008	3519	L6	1.1	Indeterminado						1															2,5
2011	389	D1	2.2	Indeterminado						1															3
2011	389	D1	2.2	Indeterminado						1															2
2011	389	D1	2.2	Indeterminado						1															2
2011	389	D1	2.2	Indeterminado						1															1
2012	349	J4	2.6	Indeterminado						3															2
08-07-2011	380	B3	2.1	Indeterminado						1															3
08-07-2011	380	B3	2.1	Indeterminado						1															2
08-07-2011	380	B3	2.1	Indeterminado						1															1,5
08-07-2011	380	B3	2.1	Indeterminado						1															2
08-07-2011	380	B3	2.1	Indeterminado						1															2
08-07-2011	380	B3	2.1	Indeterminado						1															2
08-07-2011	380	B3	2.1	Indeterminado						1															1
2012	202	K4	2.2	Indeterminado						1															3
2012	202	K4	2.2	Indeterminado						1															2
2012	202	K4	2.2	Indeterminado						1															1,5
2012	202	K4	2.2	Indeterminado						1															1
2012	202	K4	2.2	Indeterminado						1															0,5
06-07-2011	401	B6	1b.2	Indeterminado						1															3
06-07-2011	401	B6	1b.2	Indeterminado						1															1
06-07-2011	401	B6	1b.2	Indeterminado						1															1
06-07-2011	401	B6	1b.2	Indeterminado						1															2
11-06-2008	3480	K5	1.1	Indeterminado						1															2
11-06-2008	3480	K5	1.1	Indeterminado						1															1,5
10-06-2008	2833	L6	1.1	Indeterminado	Vértebra					1															

Data	ID	Quadr.	U.E.	Taxonomia	Elemento	Lado	Parte	Uni.	Idade	N.º de Restos	Mod. Antrópicas	Mod. Animais	Mod. Naturais	Fract.	Fogo	GL	GLI	Bd	Bp	Bt	HTC	Dd	SD	Frag. cm aprox.	
25-06-2008	14236	C3	1.2	Indeterminado						1														4	
25-06-2008	14236	C3	1.2	Indeterminado						1															1
25-06-2008	14236	C3	1.2	Indeterminado						1															2
25-06-2008	14236	C3	1.2	Indeterminado						1															1
25-06-2008	14236	C3	1.2	Indeterminado						1															1
25-06-2008	14236	C3	1.2	Indeterminado						1															1
19-06-2008	8621	F12	1.1	Indeterminado						1															1
19-06-2008	8621	F12	1.1	Indeterminado						1															1
19-06-2008	8621	F12	1.1	Indeterminado						1															2
2012	686	C5	2.4	Indeterminado						1															3
2012	686	C5	2.4	Indeterminado						1															3
2012	686	C5	2.4	Indeterminado						1															3
2012	686	C5	2.4	Indeterminado						1															3
2012	686	C5	2.4	Indeterminado						1															2
2012	686	C5	2.4	Indeterminado						1															2
2012	686	C5	2.4	Indeterminado						1															1
2012	534	A3	2.3	Indeterminado						1															3,5
2012	534	A3	2.3	Cervus elaphus	Tróclea de metápodo					1		Digerido													
2012	534	A3	2.3	Indeterminado						1															3
30-06-2011	92	H1	2.1	Indeterminado						1															4
23-06-2008	10429	C1	1.2	Indeterminado						1															1
23-06-2008	10429	C1	1.2	Indeterminado						1															0,5
23-06-2008	10429	C1	1.2	Indeterminado						1															1
23-06-2008	10429	C1	1.2	Indeterminado						1															0,5
2012	428	D2	2.5	Indeterminado						1					Carbonizado										1
2012	428	D2	2.5	Indeterminado						1															1
2012	428	D2	2.5	Indeterminado						1															1
2012	428	D2	2.5	Indeterminado						1															1,5
2012	428	D2	2.5	Indeterminado						1															1
2012	428	D2	2.5	Indeterminado						1															3
29-06-2011	157	F6	1b.3	Indeterminado						1															2
29-06-2011	157	F6	1b.3	Indeterminado						1															0,5
29-06-2011	157	F6	1b.3	Indeterminado						1															1
29-06-2011	157	F6	1b.3	Indeterminado						1															3
29-06-2011	157	F6	1b.3	Indeterminado						1															1,5
29-06-2011	157	F6	1b.3	Indeterminado						1															1,5
13-06-2008	4849	D7	1.1	Indeterminado	Vértebra					1															
19-06-2008	8462	J12	1.1	Indeterminado						1															1,5
19-06-2008	8462	J12	1.1	Indeterminado						1															1
19-06-2008	8462	J12	1.1	Indeterminado						1															1

Data	ID	Quadr.	U.E.	Taxonomia	Elemento	Lado	Parte	Uni.	Idade	N.º de Restos	Mod. Antrópicas	Mod. Animais	Mod. Naturais	Fract.	Fogo	GL	GLI	Bd	Bp	Bt	HTC	Dd	SD	Frag. cm aprox.	
19-06-2008	8462	J12	1.1	Indeterminado						1														1	
19-06-2008	8462	J12	1.1	Indeterminado						1															0,5
19-06-2008	8462	J12	1.1	Indeterminado						1															0,5
09-07-2009	1861	I5	1.2	Indeterminado						1															0,5
09-07-2009	1861	I5	1.2	Indeterminado						1															0,5
09-07-2009	1861	I5	1.2	Indeterminado						1															0,5
09-07-2009	1861	I5	1.2	Indeterminado						1															1
09-07-2009	1861	I5	1.2	Indeterminado						1				Raízes											1
09-07-2009	1861	I5	1.2	Indeterminado						1				Raízes											1
09-07-2009	1861	I5	1.2	Indeterminado						1				Raízes											2
29-07-2009	25011	F6	1b.2	Indeterminado						1															2
29-07-2009	25011	F6	1b.2	Indeterminado						1															1
30-06-2011	90	J4	2.1	Indeterminado						1															2
30-06-2011	90	J4	2.1	Indeterminado						1															2
30-06-2011	90	J4	2.1	Indeterminado						1															2
30-06-2011	90	J4	2.1	Indeterminado						1															1
2012	656	A4	2.4	Indeterminado	Vértebra					1															
2012	656	A4	2.4	Indeterminado						1															2,5
2012	656	A4	2.4	Indeterminado						1															1,5
25-07-2009	19827	H7	1b.2	Indeterminado						1															1
25-07-2009	19827	H7	1b.2	Indeterminado						1															1
25-07-2009	19827	H7	1b.2	Indeterminado						1															1
25-07-2009	19827	H7	1b.2	Indeterminado						1															2
28-07-2009	24326	L1	1b.2	Indeterminado						1															2
28-07-2009	24326	L1	1b.2	Indeterminado						1															2
28-07-2009	24326	L1	1b.2	Indeterminado						1															1
28-07-2009	24326	L1	1b.2	Indeterminado						1															1
06-06-2010	1191	L2	1.1	Indeterminado						1															2
06-06-2010	1191	L2	1.1	Indeterminado						1															0,5
08-07-2011	160	B3	2.1	Indeterminado						1															3
08-07-2011	160	B3	2.1	Indeterminado						1															2
2012	942	I5	2.5	Indeterminado						1															2
2012	942	I5	2.5	Indeterminado						1															1
2012	942	I5	2.5	Indeterminado						1															1
2012	942	I5	2.5	Indeterminado						1															1
2012	942	I5	2.5	Indeterminado						1															0,5
03-06-2008	5	F1	1.1	Indeterminado						1				Raízes											0,5
03-06-2008	5	F1	1.1	Indeterminado						1				Raízes											0,5
03-06-2008	5	F1	1.1	Indeterminado						1				Raízes											0,5
03-06-2008	5	F1	1.1	Indeterminado						1				Raízes											0,5
03-06-2008	5	F1	1.1	Indeterminado						1				Raízes											0,5
16-06-2008	5562	F7	1.1	Indeterminado						1															3
16-06-2008	5562	F7	1.1	Indeterminado						1															1,5

Data	ID	Quadr.	U.E.	Taxonomia	Elemento	Lado	Parte	Uni.	Idade	N.º de Restos	Mod. Antrópicas	Mod. Animais	Mod. Naturais	Fract.	Fogo	GL	GLI	Bd	Bp	Bt	HTC	Dd	SD	Frag. cm aprox.	
16-06-2008	5562	F7	1.1	Indeterminado						1														1	
16-06-2008	5562	F7	1.1	Indeterminado						1															1
16-06-2008	5562	F7	1.1	Indeterminado						1															1
16-06-2008	5562	F7	1.1	Indeterminado						1															1
2012	633	A4	2e.6	Indeterminado						1															2,5
2012	633	A4	2e.6	Indeterminado						1															1,5
2012	633	A4	2e.6	Indeterminado						1															1,5
08-07-2011	1	A4	1b.3	Indeterminado						1			Raízes												4
08-07-2011	1	A4	1b.3	Indeterminado						1			Raízes												4
08-07-2011	1	A4	1b.3	Indeterminado						1															2
08-07-2011	1	A4	1b.3	Indeterminado						1															2
08-07-2011	1	A4	1b.3	Indeterminado						1															2
08-07-2011	1	A4	1b.3	Indeterminado						1															3
08-07-2011	1	A4	1b.3	Indeterminado						1															2
08-07-2011	1	A4	1b.3	Indeterminado						1															1
08-07-2011	1	A4	1b.3	Indeterminado						1															1,5
08-07-2011	1	A4	1b.3	Indeterminado						1															1,5
04-06-2008	545	C3	1.1	Indeterminado	Bulla timpanica					1															
04-06-2008	545	C3	1.1	Indeterminado						1					Carbonizado										2
04-06-2008	545	C3	1.1	Indeterminado						1			Raízes												3
04-06-2008	545	C3	1.1	Indeterminado						1															0,5
04-06-2008	545	C3	1.1	Indeterminado						1															0,5
04-06-2008	545	C3	1.1	Indeterminado						1															1
04-06-2008	545	C3	1.1	Indeterminado						1															0,5
04-06-2008	545	C3	1.1	Indeterminado						1															1
04-06-2008	545	C3	1.1	Indeterminado						1			Raízes												1
2012	567	G3	2.3	Indeterminado						1															2,5
06-07-2011	49	L2	2.2	Indeterminado						1															2
06-07-2011	49	L2	2.2	Indeterminado						1															1
06-07-2011	49	L2	2.2	Indeterminado						1															2
2011	141	K6	2.1	Indeterminado						1															3
2011	141	K6	2.1	Indeterminado						1															2
2011	141	K6	2.1	Indeterminado						1															1
18-06-2008	7605	K10	1.1	Indeterminado						1															1,5
18-06-2008	7605	K10	1.1	Indeterminado						1															1
18-06-2008	7605	K10	1.1	Indeterminado						1															1
18-06-2008	7605	K10	1.1	Indeterminado						1															1
18-06-2008	7605	K10	1.1	Indeterminado						1															1
07-07-2011	3283	A1	1b.1	Indeterminado						1			raízes												1
07-07-2011	3283	A1	1b.1	Indeterminado						1			raízes												1
07-07-2011	3283	A1	1b.1	Indeterminado						1															1

Data	ID	Quadr.	U.E.	Taxonomia	Elemento	Lado	Parte	Uni.	Idade	N.º de Restos	Mod. Antrópicas	Mod. Animais	Mod. Naturais	Fract.	Fogo	GL	GLI	Bd	Bp	Bt	HTC	Dd	SD	Frag. cm aprox.
07-07-2011	3283	A1	1b.1	Indeterminado						1														1
07-07-2011	3283	A1	1b.1	Cervus elaphus	Tróclea de metápodo					1			Raízes											
21-07-2010	25086	K10	1b.2	Indeterminado						1														1
21-07-2010	25086	K10	1b.2	Indeterminado						1														1
21-07-2010	25086	K10	1b.2	Indeterminado						1														1
2011	142	K6	2.1	Indeterminado						2					Calcinado									3
28-07-2010	33443	H2	1b.4	Indeterminado						1			Raízes											3
09-07-2009	2250	J5	1.2	Indeterminado						1														1
09-07-2009	2250	J5	1.2	Indeterminado						1														1
09-07-2009	2250	J5	1.2	Indeterminado						1														1
2011	217	E1	2d.1	Indeterminado						3														1,5
24-07-2009	18803	F7	1b.2	Indeterminado						1														2,5
24-07-2009	18803	F7	1b.2	Indeterminado						1														1
2012	942	D5	2.4	Indeterminado						1														4
21-07-2010	22641	G3	1b.3	Indeterminado						1														3
12-07-2011	268	H3	2.2	Indeterminado						1														
12-07-2011	268	H3	2.2	Indeterminado						1														
19-07-2011	582	F6	2.2	Indeterminado						1														3
19-07-2011	582	F6	2.2	Indeterminado						1														3
2011	288	H4	2.2	Indeterminado						1														2
2011	288	H4	2.2	Indeterminado						1														1
08-07-2011	238	A4	2.1	Indeterminado	Costelas					1														
02-07-2011	364	I5	2.1	Indeterminado						1														
04-06-2008	239		S/ind.	Indeterminado						1														1,5
04-06-2008	239		S/ind.	Indeterminado						1														0,5
08-07-2011	185	J2	2.2	Indeterminado	Vértebra					1														
07-07-2010	2872	C3	1b.1	Indeterminado						1														1,5
13-07-2009	3651	J6	1.2	Indeterminado						1														1
13-07-2009	3651	J6	1.2	Indeterminado						1														2
17-07-2009	8936	G2	1.3	Indeterminado						1														1
17-07-2009	8936	G2	1.3	Indeterminado						1														0,5
2012	364	D3	2.3	Indeterminado	Vértebra					1														
03-06-2008	136	E1	1.1	Indeterminado						1			Raízes											1
03-06-2008	136	E1	1.1	Indeterminado						1														1
07-07-2011	711	B6	1b.3	Indeterminado						1			Raízes											1,5
07-07-2011	711	B6	1b.3	Indeterminado						1			Raízes											1
16-07-2009	8714	D4	1.3	Indeterminado						1			Raízes											1
16-07-2009	8714	D4	1.3	Indeterminado						1														1,5
16-07-2009	8714	D4	1.3	Indeterminado						1														1
20-07-2010	22945	G1	1b.2	Indeterminado						1			Raízes											3
20-07-2010	22945	G1	1b.2	Indeterminado						1			Raízes											1,5

Data	ID	Quadr.	U.E.	Taxonomia	Elemento	Lado	Parte	Uni.	Idade	N.º de Restos	Mod. Antrópicas	Mod. Animais	Mod. Naturais	Fract.	Fogo	GL	GLI	Bd	Bp	Bt	HTC	Dd	SD	Frag. cm aprox.
20-07-2010	22945	G1	1b.2	Indeterminado						1														1
16-06-2008	5504	A8	1.1	Indeterminado						1														1,5
16-06-2008	5504	A8	1.1	Indeterminado						1														1
02-07-2011	393	E6	1b.4	Indeterminado						1			Raízes											3
02-07-2011	393	E6	1b.4	Indeterminado						1														1
26-06-2008	14850	H4	1.2	Indeterminado						1			Raízes											1
26-06-2008	14850	H4	1.2	Indeterminado						1			Raízes											1
26-06-2008	14850	H4	1.2	Indeterminado						1														1
26-06-2008	14850	H4	1.2	Indeterminado						1														1,5
20-07-2010	20711	G3	1b.2	Indeterminado						1														2,5
20-07-2010	20711	G3	1b.2	Indeterminado						1														0,5
19-06-2008	8982	D1	1.2	Indeterminado						1			Raízes											1,5
19-06-2008	8982	D1	1.2	Indeterminado						1			Raízes											2
19-06-2008	8982	D1	1.2	Indeterminado						1														0,5
19-06-2008	8982	D1	1.2	Indeterminado						1														1,5
06-06-2008	1433	C4	1.1	Indeterminado						1			Raízes											1
06-06-2008	1433	C4	1.1	Indeterminado						1														0,5
06-06-2008	1433	C4	1.1	Indeterminado						1														0,5
28-06-2011	176	J5	1b.3	Indeterminado	Crânio					1					Carbonizado									1
28-06-2011	176	J5	1b.3	Indeterminado						1														0,5
28-06-2011	176	J5	1b.3	Indeterminado						1														2
28-06-2011	176	J5	1b.3	Indeterminado						1														0,5
28-06-2011	2	A6	1b.2	Indeterminado						1														1
28-06-2011	2	A6	1b.2	Indeterminado						1														1
28-06-2011	2	A6	1b.2	Indeterminado						1														1
19-07-2010	19434	G2	1b.2	Indeterminado						1														2
19-07-2010	19434	G2	1b.2	Indeterminado						1														0,5
14-07-2009	5423	K8	1.2	Indeterminado						1														0,5
14-07-2009	5423	K8	1.2	Indeterminado						1														0,5
14-07-2009	5423	K8	1.2	Indeterminado						1														1,5
16-07-2010	16892	E1	1b.3	Indeterminado	Vértebra					1														
2012	1015	B5	2e.6	Indeterminado						1														2
2012	1015	B5	2e.6	Indeterminado						1														1
11-07-2011	181	A4	2.1	Indeterminado						1														2
11-07-2011	181	A4	2.1	Indeterminado						1														1
11-07-2011	181	A4	2.1	Indeterminado						1														1
11-06-2008	3590	C6	1.1	Indeterminado						1			Raízes											1,5
04-06-2008	420	F3	1.1	Indeterminado						1														1,5
04-06-2008	420	F3	1.1	Indeterminado						1														2
04-06-2008	420	F3	1.1	Indeterminado						1														0,5
11-07-2009	6309	J6	1.2	Indeterminado						1														1
11-07-2009	6309	J6	1.2	Indeterminado						1														1,5

Data	ID	Quadr.	U.E.	Taxonomia	Elemento	Lado	Parte	Uni.	Idade	N.º de Restos	Mod. Antrópicas	Mod. Animais	Mod. Naturais	Fract.	Fogo	GL	GLI	Bd	Bp	Bt	HTC	Dd	SD	Frag. cm aprox.
11-07-2009	6309	J6	1.2	Indeterminado						1														2,5
09-07-2010	7316	D2	1b.1	Indeterminado						1														1
09-07-2010	7316	D2	1b.1	Indeterminado						1														1
09-07-2010	7316	D2	1b.1	Indeterminado						1														1
09-07-2010	7316	D2	1b.1	Indeterminado						1														1
2012	905	B5	2.4	Indeterminado						1														2
2012	905	B5	2.4	Indeterminado						1														2
13-07-2009	5259	J7	1.2	Indeterminado						1			Raízes											5
13-07-2009	5259	J7	1.2	Indeterminado						1			Raízes											2,5
13-07-2009	5259	J7	1.2	Indeterminado						1														1
13-07-2009	5259	J7	1.2	Indeterminado						1														1
13-07-2009	5259	J7	1.2	Indeterminado						1														1
13-07-2009	5259	J7	1.2	Indeterminado						1														0,5
10-07-2009	4575	I6	1.2	Indeterminado						1														0,5
10-07-2009	4575	I6	1.2	Indeterminado						1														1,5
08-07-2010	5605		1b.1	Indeterminado						1			Raízes											2
08-07-2010	5605		1b.1	Indeterminado						1														1,5
08-07-2010	5605		1b.1	Indeterminado						1														1
08-07-2010	5605		1b.1	Indeterminado						1														0,5
27-06-2008	17877	F4	1.2	Indeterminado						1														1
03-06-2008	119	E1	1.1	Indeterminado						1														0,5
03-06-2008	119	E1	1.1	Indeterminado						1														0,5
03-06-2008	119	E1	1.1	Indeterminado						1														1,5
03-06-2008	119	E1	1.1	Indeterminado						1														1
03-06-2008	119	E1	1.1	Indeterminado						1														1
2012	1598	A6	2e.6	Indeterminado						1				X										1,5
2012	1598	A6	2e.6	Indeterminado						1				X	Carbonizado									2
30-07-2009	29465	J4	1b.2	Indeterminado						1														2
30-07-2009	29465	J4	1b.2	Indeterminado						1														1
30-07-2009	29465	J4	1b.2	Indeterminado						1														0,5
2012	600	D1	2.3	Indeterminado						1		Digerido												
2012	600	D1	2.3	Indeterminado	Costelas					1	Marca de corte													
2012	600	D1	2.3	Indeterminado						1														1,5
2012	600	D1	2.3	Indeterminado						1														0,5
2011	597	D6	2.1	Indeterminado						1														0,5
2011	597	D6	2.1	Indeterminado						1														1
2011	597	D6	2.1	Indeterminado						1														2
2011	597	D6	2.1	Indeterminado						1														2
19-07-2011	221	B1	2.2	Indeterminado						1														1
19-07-2011	221	B1	2.2	Indeterminado						1														1
19-07-2011	221	B1	2.2	Indeterminado						1														0,5
19-07-2011	221	B1	2.2	Indeterminado						1														0,5

Data	ID	Quadr.	U.E.	Taxonomia	Elemento	Lado	Parte	Uni.	Idade	N.º de Restos	Mod. Antrópicas	Mod. Animais	Mod. Naturais	Fract.	Fogo	GL	GLI	Bd	Bp	Bt	HTC	Dd	SD	Frag. cm aprox.
2011	100	A5	1b.2	Indeterminado						1														1,5
2011	100	A5	1b.2	Indeterminado						1														1
27-06-2011	84	K5	1b.3	Indeterminado						1														1
27-06-2011	84	K5	1b.3	Indeterminado						1														0,5
27-06-2011	84	K5	1b.3	Indeterminado						1														1
27-06-2011	84	K5	1b.3	Indeterminado						1														2
2012	1271	A6	2.3	Indeterminado						1														2,5
2012	1271	A6	2.3	Indeterminado						1														2
2012	1271	A6	2.3	Indeterminado						1														1,5
2012	684	B3	2.3	Indeterminado						1														1,5
2012	684	B3	2.3	Indeterminado						1														1
2012	684	B3	2.3	Indeterminado						1														1
2012	684	B3	2.3	Indeterminado						1														2
12-06-2008	4474	B7	1.1	Indeterminado	Costelas					1														
04-07-2008	436	A2	2.3	Indeterminado	Vértebra					1														3
04-07-2008	436	A2	2.3	Indeterminado						1														1,5
04-07-2008	436	A2	2.3	Indeterminado						1														1
18-06-2008	7945	L1	1b.2	Indeterminado						1			Raízes											1,5
18-06-2008	7945	L1	1b.2	Indeterminado						1														0,5
18-06-2008	7945	L1	1b.2	Indeterminado						1														0,5
18-06-2008	7945	L1	1b.2	Indeterminado						1														1
2012	370	D3	2.3	Indeterminado						1														1,5
2012	370	D3	2.3	Indeterminado						1														1
2012	370	D3	2.3	Indeterminado						1														1
17-07-2009	9428	I1	1.3	Indeterminado						1														1,5
17-07-2009	9428	I1	1.3	Indeterminado						1														1
16-07-2009	8713	G4	1.3	Indeterminado						1														1
16-07-2009	8713	G4	1.3	Indeterminado						1														1
13-07-2009	3807	L7	1.2	Indeterminado						1			Raízes											2,5
2012	168	I1	2.3	Indeterminado						1				Carbonizado										2
2012	168	I1	2.3	Indeterminado						1														1,5
2012	351	J2	2.5	Indeterminado	Costelas					1														1
2012	351	J2	2.5	Indeterminado						1														1
2012	351	J2	2.5	Indeterminado						1														0,5
2011	792	E6	2.2	Indeterminado	Vértebra					8														
2012	650	A4	2e.6	Indeterminado						1			Raízes											3
2011	542	A5	2.1	Indeterminado						1			Raízes	X										2
2011	688	F5	2.2	Indeterminado						1														0,5
2011	688	F5	2.2	Indeterminado						1														1
23-06-2008	12336	B1	1.2	Indeterminado						1														2
23-06-2008	12336	B1	1.2	Indeterminado						1														1,5
23-06-2008	12336	B1	1.2	Indeterminado						1														1

Data	ID	Quadr.	U.E.	Taxonomia	Elemento	Lado	Parte	Uni.	Idade	N.º de Restos	Mod. Antrópicas	Mod. Animais	Mod. Naturais	Fract.	Fogo	GL	GLI	Bd	Bp	Bt	HTC	Dd	SD	Frag. cm aprox.
2012	243	J3	2.5	Indeterminado						1														3
16-06-2008	5287	B8	1.1	Indeterminado						1														0,5
16-06-2008	5287	B8	1.1	Indeterminado						1														0,5
16-06-2008	5287	B8	1.1	Indeterminado						1														1
2012	289	H1	2.5	Indeterminado						1					Carbonizado									1,5
2012	289	H1	2.5	Indeterminado						1														0,5
2012	917	D6	2.5	Indeterminado						2					Vestígios									
2012	332	F1	2d.2	Indeterminado						1														1
2012	332	F1	2d.2	Indeterminado						1														1,5
2012	332	F1	2d.2	Indeterminado						1														1,5
2012	332	F1	2d.2	Indeterminado						1														2,5
2012	332	F1	2d.2	Indeterminado						1														3
17-06-2008	6151	K8	1.1	Indeterminado						1														0,5
12-06-2008	3704	K6	1.1	Indeterminado						1														1,5
12-06-2008	3704	K6	1.1	Indeterminado						1														1
19-06-2008	8443	F12	1.1	Indeterminado						1														0,5
19-06-2008	8443	F12	1.1	Indeterminado						1														0,5
19-06-2008	8443	F12	1.1	Indeterminado						1														1
19-06-2008	8443	F12	1.1	Indeterminado						1														2
19-06-2008	8443	F12	1.1	Sus scrofa	Pyramidal					1														
2011	624	A5	2.2	Indeterminado						1														1,5
2011	624	A5	2.2	Indeterminado						1														1
2011	2	A2	2.1	Indeterminado	Falange					1														
03-06-2008	118	F1	1.1	Indeterminado						1		Digerido												2
16-07-2009	8881	G5	1.3	Indeterminado						1														1
16-07-2009	8881	G5	1.3	Indeterminado						1														1
2012	1046	B6	2.3	Indeterminado						1			Raízes											2,5
2012	1046	B6	2.3	Indeterminado						1			Raízes											0,5
2012	1046	B6	2.3	Indeterminado	Costelas					1														1,5
05-06-2008	905	H3	1.1	Indeterminado						1					Raízes									1
05-06-2008	905	H3	1.1	Indeterminado						1					Raízes									1,5
05-06-2008	905	H3	1.1	Indeterminado						1					Raízes									0,5
2012	602	K5	2.5	Indeterminado	Costelas					7														
20-07-2010	21320	H1	1b.2	Indeterminado						1														1
13-06-2008	5000	E7	1.1	Indeterminado						1														1
13-06-2008	5000	E7	1.1	Indeterminado						1														1
13-06-2008	5000	E7	1.1	Indeterminado						1														1
2011	494	B5	2.1	Indeterminado						1														1,5
2011	494	B5	2.1	Indeterminado						1														1
08-07-2011	90	A1	2b.1	Cervus elaphus	Falange I		Proximal	X	adulto	1				Raízes	Oblíqua									
08-07-2011	90	A1	2b.1	Indeterminado						1				Raízes	X									6
08-07-2011	90	A1	2b.1	Indeterminado						1				Raízes	X									3

Data	ID	Quadr.	U.E.	Taxonomia	Elemento	Lado	Parte	Uni.	Idade	N.º de Restos	Mod. Antrópicas	Mod. Animais	Mod. Naturais	Fract.	Fogo	GL	GLI	Bd	Bp	Bt	HTC	Dd	SD	Frag. cm aprox.
02-07-2011	119	E1	2.1	Indeterminado						1			Raízes											3,5
02-07-2011	119	E1	2.1	Indeterminado						1			Raízes											3
23-07-2009	18043	H7	1b.2	Indeterminado						5			Erosão											5
2012	214	I3	2.3	Indeterminado	Costelas					6			Raízes											
09-07-2009	4262	E6	1.2	Indeterminado						1			Raízes											1
09-07-2009	4262	E6	1.2	Indeterminado						1			Raízes											1,5
09-07-2009	4262	E6	1.2	Indeterminado						1			Raízes											2
17-06-2008	6569	I7	1.1	Indeterminado						1			Erosão											1
17-06-2008	6569	I7	1.1	Indeterminado						1			Erosão											1
17-06-2008	6569	I7	1.1	Indeterminado						1			Erosão											0,5
06-06-2008	1179	G4	1.1	Indeterminado						1														1,5
2012	238	H1	2.3	Indeterminado						1														4
2012	238	H1	2.3	Indeterminado						1														1,5
2012	238	H1	2.3	Indeterminado						1														2
2012	238	H1	2.3	Indeterminado						1														1,5
2012	438	F2	2.4	Indeterminado						1														1
2012	438	F2	2.4	Indeterminado						1														1,5
15-07-2010	14510	A3	1b.3	Indeterminado						1			Raízes											3
15-07-2010	14510	A3	1b.3	Indeterminado						1			Raízes											2,5
15-07-2010	14510	A3	1b.3	Indeterminado						1			Raízes											2,5
15-07-2010	14510	A3	1b.3	Indeterminado						1			Raízes											2
15-07-2010	14510	A3	1b.3	Indeterminado						1			Raízes											1
15-07-2010	14510	A3	1b.3	Indeterminado						1														1
15-07-2010	14510	A3	1b.3	Indeterminado						1														1
15-07-2010	14510	A3	1b.3	Indeterminado						1														0,5
15-07-2010	14510	A3	1b.3	Indeterminado						1														1
14-07-2010	1300	D3	1b.1	Indeterminado						1														0,5
14-07-2010	1300	D3	1b.1	Indeterminado						1														1
09-06-2008	2089	L4	1.1	Indeterminado						1														1
09-06-2008	2089	L4	1.1	Indeterminado						1														1
2012	401	C1	2d.2	Indeterminado						2														5
02-07-2011	106	I4	2.1	Indeterminado						1														1,5
02-07-2011	106	I4	2.1	Indeterminado						1														1
02-07-2011	106	I4	2.1	Indeterminado						1														1
2012	231	J4	2.3	Indeterminado						1			Raízes											3
2012	231	J4	2.3	Indeterminado						1			Raízes											3
30-07-2009	27841	E4	1b.2	Indeterminado						1														2
30-07-2009	27841	E4	1b.2	Indeterminado						1														1
2012	357	K6	2.5	Indeterminado						1														1,5
2012	357	K6	2.5	Indeterminado						1														2

Data	ID	Quadr.	U.E.	Taxonomia	Elemento	Lado	Parte	Uni.	Idade	N.º de Restos	Mod. Antrópicas	Mod. Animais	Mod. Naturais	Fract.	Fogo	GL	GLI	Bd	Bp	Bt	HTC	Dd	SD	Frag. cm aprox.
2012	357	K6	2.5	Indeterminado						1														1
2012	859	H6	2.4	Indeterminado						1														2
2012	859	H6	2.4	Indeterminado						1														1,5
04-06-2008	161	C2	1.1	Indeterminado						1														1
04-06-2008	161	C2	1.1	Indeterminado						1														2,5
28-06-2011	139	D5	1b.2	Indeterminado						1														2
2012	846	C4	2.3	Indeterminado						1														3
2012	846	C4	2.3	Indeterminado						1														2,5
2012	846	C4	2.3	Indeterminado						1														1
2012	305	G1	2.3	Indeterminado	Haste					1					Carbonizado									
2012	305	G1	2.3	Indeterminado						1			Raízes	X										2,5
2012	305	G1	2.3	Indeterminado						1			Raízes											3
2012	305	G1	2.3	Indeterminado						1			Raízes											1
29-06-2011	169	G5	1b.3	Indeterminado						1														0,5
29-06-2011	169	G5	1b.3	Indeterminado						1														2
29-06-2011	169	G5	1b.3	Indeterminado						1														1
21-06-2008	10149	A1	1.2	Indeterminado						1														0,5
21-06-2008	10149	A1	1.2	Indeterminado						1														1
2011	347	B4	2.2	Indeterminado	Falange					1			Raízes											
2011	347	B4	2.2	Indeterminado						1														4
2011	347	B4	2.2	Indeterminado						1														1
2011	347	B4	2.2	Indeterminado						1														1
2011	347	B4	2.2	Indeterminado	Costelas					1														
2011	347	B4	2.2	Indeterminado	Costelas					1														
2011	347	B4	2.2	Indeterminado						1														1
2012	888	A5	2e.6	Indeterminado						1	Marca de corte		Raízes											2
2012	888	A5	2e.6	Indeterminado						1														4
2012	888	A5	2e.6	Indeterminado						1														3,5
25-07-2009	20616	I6	1b.2	Indeterminado						1														3
25-07-2009	20616	I6	1b.2	Indeterminado						1														1
26-06-2008	15334	E3	1.2	Indeterminado						1														1
26-06-2008	15334	E3	1.2	Indeterminado						1														0,5
2009	3984	K8	1.2	Indeterminado						1														0,5
2009	3984	K8	1.2	Indeterminado						1														0,5
2009	3984	K8	1.2	Indeterminado						1														0,5
2009	3984	K8	1.2	Indeterminado						1														1
17-07-2009	9360	G2	1.3	Indeterminado						1			Raízes											1,5
17-07-2009	9360	G2	1.3	Indeterminado						1			Raízes											0,5
17-07-2009	9360	G2	1.3	Indeterminado						1														1
04-07-2011	127	G1	2.0	Indeterminado						1														2
04-07-2011	127	G1	2.0	Indeterminado						1														2
04-07-2011	127	G1	2.0	Indeterminado						1														1

Data	ID	Quadr.	U.E.	Taxonomia	Elemento	Lado	Parte	Uni.	Idade	N.º de Restos	Mod. Antrópicas	Mod. Animais	Mod. Naturais	Fract.	Fogo	GL	GLI	Bd	Bp	Bt	HTC	Dd	SD	Frag. cm aprox.
04-07-2011	127	G1	2.0	Indeterminado						1														1
28-06-2011	216	L5	1b.2	Indeterminado						1														1
28-06-2011	216	L5	1b.2	Indeterminado						1														1
28-06-2011	216	L5	1b.2	Indeterminado						1														1
28-06-2011	216	L5	1b.2	Indeterminado						1														1
28-06-2011	216	L5	1b.2	Indeterminado						1														1
28-06-2011	216	L5	1b.2	Indeterminado						1														1
29-06-2011	118	B6	1b.2	Indeterminado						1														1,5
29-06-2011	118	B6	1b.2	Indeterminado						1														1
29-06-2011	118	B6	1b.2	Indeterminado						1														1
29-06-2011	118	B6	1b.2	Indeterminado						1														0,5
08-07-2011	43	F3	2.1	Indeterminado						1														3
08-07-2011	43	F3	2.1	Indeterminado						1														1
2012	643	C5	2.3	Indeterminado						1														3
2012	643	C5	2.3	Indeterminado						1														1,5
29-06-2011	131	E5	1b.4	Indeterminado						1														1,5
	833	D5	2.2	Indeterminado						1														3
	833	D5	2.2	Indeterminado	Costelas					1														1,5
2012	372	B2	2.4	Indeterminado						1														2
2012	372	B2	2.4	Indeterminado						1														2
2012	372	B2	2.4	Indeterminado						1														1,5
2012	372	B2	2.4	Indeterminado						1														1,5
06-07-2011	200	L1	2.2	Indeterminado						1														1
06-07-2011	200	L1	2.2	Indeterminado						1														1
06-07-2011	200	L1	2.2	Indeterminado						1														1
2012	1384	A6	2.4	Indeterminado						1														2
2012	1384	A6	2.4	Indeterminado						1														2
2012	1384	A6	2.4	Indeterminado						1														1
2012	1384	A6	2.4	Indeterminado						1														1
2012	1384	A6	2.4	Indeterminado						1														2,5
2012	1384	A6	2.4	Indeterminado						1														1
2011	44	D1	2.1	Indeterminado						1														1
2011	44	D1	2.1	Indeterminado						1														1
2011	44	D1	2.1	Indeterminado						1														1
2011	44	D1	2.1	Indeterminado						1														2
2011	44	D1	2.1	Indeterminado						1														0,5
2011	44	D1	2.1	Indeterminado						1														1
24-06-2008	11217	I2	1.2	Indeterminado						1														1
24-06-2008	11217	I2	1.2	Indeterminado						1														1
24-06-2008	11217	I2	1.2	Indeterminado						1														1
24-06-2008	11217	I2	1.2	Indeterminado						1														1
24-06-2008	11217	I2	1.2	Indeterminado						1														1

Data	ID	Quadr.	U.E.	Taxonomia	Elemento	Lado	Parte	Uni.	Idade	N.º de Restos	Mod. Antrópicas	Mod. Animais	Mod. Naturais	Fract.	Fogo	GL	GLI	Bd	Bp	Bt	HTC	Dd	SD	Frag. cm aprox.
24-06-2008	11217	I2	1.2	Indeterminado						1														1
10-07-2009	2534	B7	2.1	Indeterminado						1														1
10-07-2009	2534	B7	2.1	Indeterminado						1														1
10-07-2009	2534	B7	2.1	Indeterminado						1														1
10-07-2009	2534	B7	2.1	Indeterminado						1														1
10-07-2009	2534	B7	2.1	Indeterminado						1														1
10-07-2009	2534	B7	2.1	Indeterminado						1														1
03-06-2008	818	I1	1.1	Indeterminado						1														1,5
03-06-2008	818	I1	1.1	Indeterminado						1														1
03-06-2008	818	I1	1.1	Indeterminado						1														1
03-06-2008	818	I1	1.1	Indeterminado						1														1
03-06-2008	818	I1	1.1	Indeterminado						1														1,5
2012	198	J1	2.3	Indeterminado						1														2
2012	198	J1	2.3	Indeterminado						1														1
2012	198	J1	2.3	Indeterminado						1														1
06-06-2008	1145	B3	1.1	Indeterminado						1			Raízes											1,5
06-06-2008	1145	B3	1.1	Indeterminado						1			Raízes											1,5
29-07-2009	25320	H5	1b.2	Indeterminado						1														1,5
29-07-2009	25320	H5	1b.2	Indeterminado						1														1
29-07-2009	25320	H5	1b.2	Indeterminado						1														0,5
29-07-2009	25320	H5	1b.2	Indeterminado						1														1
29-07-2009	25320	H5	1b.2	Indeterminado						1														0,5
29-07-2009	25320	H5	1b.2	Indeterminado						1														1
29-07-2009	25320	H5	1b.2	Indeterminado						1														1
29-07-2009	25320	H5	1b.2	Indeterminado						1														0,5
29-07-2009	25320	H5	1b.2	Indeterminado						1														1
23-07-2010	28521	K3	1b.2	Indeterminado						1			Raízes											4
23-07-2010	28521	K3	1b.2	Indeterminado						1			Raízes											2,5
23-07-2010	28521	K3	1b.2	Indeterminado						1														2
09-07-2010	7709	C3	1b.1	Indeterminado						1														1,5
09-07-2010	7709	C3	1b.1	Indeterminado						1														1
09-07-2010	7709	C3	1b.1	Indeterminado						1														1
06-07-2011	91	F1	2.1	Indeterminado						1														4
06-07-2011	91	F1	2.1	Indeterminado						1														1
06-07-2011	91	F1	2.1	Indeterminado						1														1,5
08-07-2010	4786	E2	1b.1	Indeterminado						1			Raízes											1
08-07-2010	4786	E2	1b.1	Indeterminado						1			Raízes											1
08-07-2010	4786	E2	1b.1	Indeterminado						1			Raízes											1
08-07-2010	4786	E2	1b.1	Indeterminado						1			Raízes											1
08-07-2010	4786	E2	1b.1	Indeterminado						1			Raízes											1
08-07-2010	4786	E2	1b.1	Indeterminado						1			Raízes											1
08-07-2010	4786	E2	1b.1	Indeterminado						1			Raízes											1

Data	ID	Quadr.	U.E.	Taxonomia	Elemento	Lado	Parte	Uni.	Idade	N.º de Restos	Mod. Antrópicas	Mod. Animais	Mod. Naturais	Fract.	Fogo	GL	GLI	Bd	Bp	Bt	HTC	Dd	SD	Frag. cm aprox.
08-07-2010	4786	E2	1b.1	Indeterminado						1			Raízes											1
08-07-2010	4786	E2	1b.1	Indeterminado						1			Raízes											1
08-07-2010	4786	E2	1b.1	Indeterminado						1			Raízes											1
08-07-2010	4786	E2	1b.1	Indeterminado						1			Raízes											1,5
30-06-2011	301	B5	1b.3	Indeterminado						1														1
30-06-2011	301	B5	1b.3	Indeterminado						1														1
30-06-2011	301	B5	1b.3	Indeterminado						1														1,5
14-07-2011	255	F2	2.1	Indeterminado						1					Carbonizado									1
14-07-2011	255	F2	2.1	Indeterminado	Falange					1				X										
14-07-2011	255	F2	2.1	Indeterminado						1					Calcinado									4,5
27-06-2008	17876	F4	1.2	Indeterminado	Sesamoide					1														
27-06-2008	17876	F4	1.2	Indeterminado						1			Raízes											1
27-06-2008	17876	F4	1.2	Indeterminado						1			Raízes											1
27-06-2008	17876	F4	1.2	Indeterminado						1			Raízes											1,5
12-06-2008	4287	B7	1.1	Indeterminado						1			Raízes											1,5
12-06-2008	4287	B7	1.1	Indeterminado						1			Raízes											1,5
12-06-2008	4287	B7	1.1	Indeterminado						1			Raízes											1
12-06-2008	4287	B7	1.1	Indeterminado						1			Raízes											1
12-07-2011	231	H3	2.2	Indeterminado						1														3
12-07-2011	231	H3	2.2	Indeterminado						1														2,5
2012	235	I3	2.3	Indeterminado						1					Carbonizado									1
2012	235	I3	2.3	Indeterminado						1				X										2
2012	235	I3	2.3	Indeterminado						2				X										4
05-07-2011	256	J6	2.1	Indeterminado						1			Raízes											1,5
05-07-2011	256	J6	2.1	Indeterminado						1			Raízes											2
05-07-2011	256	J6	2.1	Indeterminado						1														1,5
05-07-2011	256	J6	2.1	Indeterminado						1														1,5
05-07-2011	256	J6	2.1	Indeterminado						1														1
05-07-2011	256	J6	2.1	Indeterminado						1														1
05-07-2011	256	J6	2.1	Indeterminado						1														1
24-07-2009	19502	F8	1b.2	Indeterminado						1			Raízes											1
24-07-2009	19502	F8	1b.2	Indeterminado						1			Concressões											1
24-07-2009	19502	F8	1b.2	Indeterminado						1														1,5
24-07-2009	19502	F8	1b.2	Indeterminado						1														1
18-06-2008	7784	F10	1.1	Indeterminado						1			Raízes											1,5
18-06-2008	7784	F10	1.1	Indeterminado						1			Raízes											1,5
18-06-2008	7784	F10	1.1	Indeterminado						1														0,5
18-06-2008	7784	F10	1.1	Indeterminado						1														0,5
2011	399	A2	2.2	Indeterminado						1			Raízes											3,5
26-07-2010	30026	G4	1b.4	Indeterminado						1														1
26-07-2010	30026	G4	1b.4	Indeterminado						1														1
26-07-2010	30026	G4	1b.4	Indeterminado						1														1

Data	ID	Quadr.	U.E.	Taxonomia	Elemento	Lado	Parte	Uni.	Idade	N.º de Restos	Mod. Antrópicas	Mod. Animais	Mod. Naturais	Fract.	Fogo	GL	GLI	Bd	Bp	Bt	HTC	Dd	SD	Frag. cm aprox.
26-07-2010	30026	G4	1b.4	Indeterminado						1														1
2012	170	I1	2.3	Indeterminado						1														4
2012	170	I1	2.3	Indeterminado						1														2
2012	170	I1	2.3	Indeterminado						1			Raízes											3
10-07-2009	2654	L5	1.2	Indeterminado						1			Erosão											1
10-07-2009	2654	L5	1.2	Indeterminado						1														1
10-07-2009	2654	L5	1.2	Indeterminado						1														1,5
10-07-2009	2654	L5	1.2	Indeterminado						1														1,5
10-07-2009	2654	L5	1.2	Indeterminado						1														1
10-07-2009	2654	L5	1.2	Indeterminado						1														1
14-07-2009	5784	I8	1.2	Indeterminado						1														1
05-07-2011	?	H5	2.1	Indeterminado						3														2
29-07-2010	34194	L1	1b.1	Indeterminado						1														1
29-07-2010	34194	L1	1b.1	Indeterminado						1														1
29-07-2010	34194	L1	1b.1	Indeterminado						1														1
29-07-2010	34194	L1	1b.1	Indeterminado						1														1
29-07-2010	34194	L1	1b.1	Indeterminado						1														1
29-07-2010	34194	L1	1b.1	Indeterminado						1														1,5
2012	328	I4	2.5	Indeterminado						1			Raízes											4
27-06-2011	48	D5	1b.2	Indeterminado	Costelas					6			Raízes											
25-07-2009	19583	J6	1b.2	Indeterminado						1														2,5
25-07-2009	19583	J6	1b.2	Indeterminado						1														1
25-07-2009	19583	J6	1b.2	Indeterminado						1														1
25-07-2009	19583	J6	1b.2	Indeterminado						1														1
16-07-2009	9102	A3	1.3	Indeterminado						1		Digerido												3
16-07-2009	9102	A3	1.3	Indeterminado						1			Raízes											1,5
16-07-2009	9102	A3	1.3	Indeterminado						1			Raízes											1
16-07-2009	9102	A3	1.3	Indeterminado						1			Raízes											1
2011	487	B3	2.2	Indeterminado						1														1
2011	487	B3	2.2	Indeterminado						1														2
2011	487	B3	2.2	Indeterminado						1														2
2011	487	B3	2.2	Indeterminado						1														2
2011	487	B3	2.2	Indeterminado						1														3
2012	464	F2	2.5	Indeterminado						1			Raízes											5
2012	464	F2	2.5	Indeterminado						1														2
2012	464	F2	2.5	Indeterminado						1														1,5
2012	464	F2	2.5	Indeterminado						1			Raízes											1,5
2012	464	F2	2.5	Indeterminado						1				Calcinado										1,5
2012	464	F2	2.5	Indeterminado						1			Raízes											1

Data	ID	Quadr.	U.E.	Taxonomia	Elemento	Lado	Parte	Uni.	Idade	N.º de Restos	Mod. Antrópicas	Mod. Animais	Mod. Naturais	Fract.	Fogo	GL	GLI	Bd	Bp	Bt	HTC	Dd	SD	Frag. cm aprox.	
2012	464	F2	2.5	Indeterminado						1			Raízes											1,5	
2012	464	F2	2.5	Indeterminado						1			Raízes												1,5
2012	464	F2	2.5	Indeterminado						1					Calcinado										2
2012	464	F2	2.5	Indeterminado						1					Calcinado										2
2012	464	F2	2.5	Indeterminado						1					Calcinado										1,5
07-07-2010	3981	A2	1b.1	Indeterminado						1			Raízes												1
07-07-2010	3981	A2	1b.1	Indeterminado						1															1,5
07-07-2010	3981	A2	1b.1	Indeterminado						1															2
07-07-2010	3981	A2	1b.1	Indeterminado						1															1,5
04-07-2011	5	I2	2.1	Indeterminado						1			Raízes												2
2011	394	F3	2.2	Indeterminado						1															3
2011	394	F3	2.2	Indeterminado						1															1
2011	394	F3	2.2	Indeterminado						1															1,5
2011	394	F3	2.2	Indeterminado						1					Carbonizado										1
03-06-2008	97	A1	1.1	Indeterminado						1															1
03-06-2008	97	A1	1.1	Indeterminado						1															1
03-06-2008	97	A1	1.1	Indeterminado						1															1,5
2012	541	B4	2.3	Indeterminado						1															4,5
02-07-2011	1	G1	2.1	Indeterminado						1															1,5
02-07-2011	1	G1	2.1	Indeterminado						1															0,5
02-07-2011	1	G1	2.1	Indeterminado						1															0,5
02-07-2011	1	G1	2.1	Indeterminado						1															1
13-07-2009	6895	B8	1.2	Indeterminado						1															1,5
13-07-2009	6895	B8	1.2	Indeterminado						1															1,5
13-07-2009	6895	B8	1.2	Indeterminado						1															1
2012	964	B6	2.3	Indeterminado						1			Raízes												3
2012	964	B6	2.3	Indeterminado						1			Raízes												3
2012	964	B6	2.3	Indeterminado						1			Raízes												1,5
2012	964	B6	2.3	Indeterminado						1			Raízes												1,5
2012	964	B6	2.3	Indeterminado						1			Raízes												3
2012	964	B6	2.3	Indeterminado						1			Raízes												2
2012	964	B6	2.3	Indeterminado						1			Raízes												2
2012	964	B6	2.3	Indeterminado						1			Raízes												2,5
2011	168	A2	2.1	Indeterminado	Vértebra					1															
17-07-2009	9497	H1	1.3	Indeterminado						1															1
17-07-2009	9497	H1	1.3	Indeterminado						1															1
17-07-2009	9497	H1	1.3	Indeterminado						1															1
17-07-2009	9497	H1	1.3	Indeterminado						1															1,5
17-07-2009	9497	H1	1.3	Indeterminado						1															1,5
06-06-2008	1365	I4	1.1	Indeterminado						1															1
06-06-2008	1365	I4	1.1	Indeterminado						1															1,5
2012	851	D6	2.4	Indeterminado	Costelas					1															

Data	ID	Quadr.	U.E.	Taxonomia	Elemento	Lado	Parte	Uni.	Idade	N.º de Restos	Mod. Antrópicas	Mod. Animais	Mod. Naturais	Fract.	Fogo	GL	GLI	Bd	Bp	Bt	HTC	Dd	SD	Frag. cm aprox.
2012	851	D6	2.4	Indeterminado	Costelas					1														
2012	851	D6	2.4	Indeterminado						1														3
2012	851	D6	2.4	Indeterminado						1														2,5
2012	851	D6	2.4	Indeterminado						1														2
2012	851	D6	2.4	Indeterminado						1														1,5
2012	851	D6	2.4	Indeterminado						1														2,5
2012	851	D6	2.4	Indeterminado						1														2
2012	851	D6	2.4	Indeterminado						1														1,5
2012	851	D6	2.4	Indeterminado						1														1,5
2012	851	D6	2.4	Indeterminado						1														1
2012	228	A3	2.1	Indeterminado						1														1,5
2012	228	A3	2.1	Indeterminado						1														0,5
2012	228	A3	2.1	Indeterminado						1														1
08-07-2011	128	J4	2.2	Indeterminado						1														2
08-07-2011	128	J4	2.2	Indeterminado						1														2
16-07-2011	719	E5	1b.5	Indeterminado						1			Concreções											1
16-07-2011	719	E5	1b.5	Indeterminado						1														0,5
16-07-2011	719	E5	1b.5	Indeterminado						1														0,5
2012	247	J4	2.3	Indeterminado						1														2
05-06-2008	848	D3	1.1	Indeterminado						1														1
05-06-2008	848	D3	1.1	Indeterminado						1														0,5
2012	345	B2	2b.2	Indeterminado						1														2
2012	345	B2	2b.2	Indeterminado						1														2
2012	345	B2	2b.2	Indeterminado						1														1
08-07-2011	281	A4	2.1	Indeterminado						1			Raízes	X										8
08-07-2011	281	A4	2.1	Indeterminado						1			Raízes											2
08-07-2011	281	A4	2.1	Indeterminado						1			Raízes	X										3
08-07-2011	281	A4	2.1	Indeterminado						1			Raízes	X										3
08-07-2011	281	A4	2.1	Indeterminado	Costelas					1			Raízes	X										3
2012	854	H6	2.4	Indeterminado						1														1
2012	854	H6	2.4	Indeterminado						1														1
17-07-2010	17548	G3	1b.2	Indeterminado						1														1
17-07-2010	17548	G3	1b.2	Indeterminado						1														1
17-07-2010	17548	G3	1b.2	Indeterminado						1														1
17-07-2010	17548	G3	1b.2	Indeterminado						1														1
17-07-2010	17548	G3	1b.2	Indeterminado						1														1
17-07-2010	17548	G3	1b.2	Indeterminado						1														1
17-07-2010	17548	G3	1b.2	Indeterminado						1														1
17-07-2010	17548	G3	1b.2	Indeterminado						1														1
08-07-2010	5425	D3	1b.1	Indeterminado						1			Raízes											2
08-07-2010	5425	D3	1b.1	Indeterminado						1			Raízes											1

Data	ID	Quadr.	U.E.	Taxonomia	Elemento	Lado	Parte	Uni.	Idade	N.º de Restos	Mod. Antrópicas	Mod. Animais	Mod. Naturais	Fract.	Fogo	GL	GLI	Bd	Bp	Bt	HTC	Dd	SD	Frag. cm aprox.
08-07-2010	5425	D3	1b.1	Indeterminado						1			Raízes											0,5
08-07-2010	5425	D3	1b.1	Indeterminado						1			Raízes											0,5
02-07-2011	551	G5	1b.4	Indeterminado						1														1
02-07-2011	551	G5	1b.4	Indeterminado						1														1
2012	408	D2	2.4	Indeterminado	Vértebra					1														
07-07-2011	368	J5	2.2	Indeterminado						1														1,5
07-07-2011	368	J5	2.2	Indeterminado						1														1,5
14-07-2010	13431	B3	1b.3	Indeterminado	Costelas					2														
2011	841	B5	2.2	Indeterminado	Falange					1														
2011	841	B5	2.2	Indeterminado						1														3
2011	841	B5	2.2	Indeterminado						1														3
27-06-2008	17932	L4	1.2	Indeterminado						1														2
27-06-2008	17932	L4	1.2	Indeterminado						1														1
27-06-2008	17932	L4	1.2	Indeterminado						1														1
27-06-2008	17932	L4	1.2	Indeterminado						1														1
27-06-2008	17932	L4	1.2	Indeterminado						1														1
10-07-2009	4895	J6	1.2	Indeterminado						1														1
10-07-2009	4895	J6	1.2	Indeterminado						1														1
10-07-2009	4895	J6	1.2	Indeterminado						1														1
25-07-2009	19828	F6	1b.2	Indeterminado	Sesamoide					1														
25-07-2009	19828	F6	1b.2	Indeterminado						1			Raízes											1,5
25-07-2009	19828	F6	1b.2	Indeterminado						1			Raízes											1,5
25-07-2009	19828	F6	1b.2	Indeterminado						1			Raízes											0,5
28-06-2011	2	I2	2.1	Indeterminado						1														2
28-06-2011	2	I2	2.1	Indeterminado						1														1,5
28-06-2011	2	I2	2.1	Indeterminado						1														1,5
28-06-2011	2	I2	2.1	Indeterminado						1														1
2011	93	C4	2.1	Indeterminado						1														2
2011	93	C4	2.1	Indeterminado						1														1,5
2011	93	C4	2.1	Indeterminado						1														1
2011	93	C4	2.1	Indeterminado						1														1
29-06-2011	2	L2	2.1	Indeterminado						1														1
29-06-2011	2	L2	2.1	Indeterminado						1														0,5
29-06-2011	2	L2	2.1	Indeterminado						1														2
10-06-2008	2686	A5	1.1	Indeterminado						1			Raízes											2
10-06-2008	2686	A5	1.1	Indeterminado						1			Raízes											1
10-06-2008	2686	A5	1.1	Indeterminado						1			Raízes											2
10-06-2008	2686	A5	1.1	Indeterminado						1														1,5
10-06-2008	2686	A5	1.1	Indeterminado						1														1,5
10-06-2008	2686	A5	1.1	Indeterminado						1														1
2012	368	H2	2.3	Indeterminado						1														3

Data	ID	Quadr.	U.E.	Taxonomia	Elemento	Lado	Parte	Uni.	Idade	N.º de Restos	Mod. Antrópicas	Mod. Animais	Mod. Naturais	Fract.	Fogo	GL	GLI	Bd	Bp	Bt	HTC	Dd	SD	Frag. cm aprox.
2012	368	H2	2.3	Indeterminado						1														2
2012	514	G2	2.5	Indeterminado						1					Calcinado									3
2012	514	G2	2.5	Indeterminado						1														1
2012	514	G2	2.5	Indeterminado	Sesamoide					1														
2012	887	D6	2.4	Indeterminado						1														2
2012	887	D6	2.4	Indeterminado						1														3
2012	887	D6	2.4	Indeterminado						1														3
2012	887	D6	2.4	Indeterminado						1														1
2012	887	D6	2.4	Indeterminado						1														1
2012	887	D6	2.4	Indeterminado						1														3
2012	887	D6	2.4	Indeterminado						1														2,5
2012	887	D6	2.4	Indeterminado						1														2,5
2012	887	D6	2.4	Indeterminado						1														2
2012	827	D6	2.3	Indeterminado						1														2,5
2012	827	D6	2.3	Indeterminado						1														1
2012	827	D6	2.3	Indeterminado						1														1,5
2012	827	D6	2.3	Indeterminado						1														1,5
2011	663	E6	2.2	Indeterminado						1														6
30-07-2009	29720	D6	1b.2	Indeterminado						1			Raízes											1
30-07-2009	29720	D6	1b.2	Indeterminado						1			Raízes											1,5
30-07-2009	29720	D6	1b.2	Indeterminado						1			Raízes											1,5
30-07-2009	29720	D6	1b.2	Indeterminado						1			Raízes											1
02-07-2011	367	J5	2.1	Indeterminado						1														0,5
02-07-2011	367	J5	2.1	Indeterminado						1														1
02-07-2011	367	J5	2.1	Indeterminado						1														1
20-07-2010	22236	J1	1b.2	Indeterminado						1														1
20-07-2010	22236	J1	1b.2	Indeterminado						1														1
20-07-2010	22236	J1	1b.2	Indeterminado						1														1
2012	959	D5	2.5	Indeterminado						1														2
2012	959	D5	2.5	Indeterminado						1														3
2012	959	D5	2.5	Indeterminado						1														1
03-06-2008	60	C1	1.1	Indeterminado						1			Raízes		Carbonizado									3
03-06-2008	60	C1	1.1	Indeterminado						1			Raízes											1
03-06-2008	60	C1	1.1	Indeterminado						1			Raízes											1,5
30-06-2011	210	C6	1b.2	Indeterminado						1														1
30-06-2011	210	C6	1b.2	Indeterminado						1														1
30-06-2011	210	C6	1b.2	Indeterminado						1														1
24-07-2010	29390	H3	1b.3	Indeterminado						3			Raízes											5
27-06-2011	76	F6	1b.3	Indeterminado						1														1,5
27-06-2011	76	F6	1b.3	Indeterminado						1														1,5
2012	688	B3	2.3	Indeterminado						1					Raízes									4
2012	688	B3	2.3	Indeterminado						1					Raízes									3

Data	ID	Quadr.	U.E.	Taxonomia	Elemento	Lado	Parte	Uni.	Idade	N.º de Restos	Mod. Antrópicas	Mod. Animais	Mod. Naturais	Fract.	Fogo	GL	GLI	Bd	Bp	Bt	HTC	Dd	SD	Frag. cm aprox.
2012	688	B3	2.3	Indeterminado						1			Raízes											2,5
21-07-2011	257	C1	2.2	Indeterminado						1														2
21-07-2011	257	C1	2.2	Indeterminado						1														1,5
2012	211	I3	2.3	Indeterminado						1														1,5
2012	211	I3	2.3	Indeterminado						1														1
2012	345	E3	2.4	Indeterminado						1														2,5
2012	345	E3	2.4	Indeterminado						1														2
2012	345	E3	2.4	Indeterminado						1														1,5
2012	345	E3	2.4	Indeterminado						1														1
2012	345	E3	2.4	Indeterminado						1														1
2012	345	E3	2.4	Indeterminado						1														1
2012	345	E3	2.4	Indeterminado						1														1
2012	345	E3	2.4	Indeterminado						1														1
27-06-2011	68	L5	1b.2	Indeterminado						1			Raízes											3
27-06-2011	68	L5	1b.2	Indeterminado						1														1
27-06-2011	68	L5	1b.2	Indeterminado						1														2
27-06-2011	68	L5	1b.2	Indeterminado						1														1,5
20-07-2011	1266	E5	2.2	Indeterminado						1			Raízes											
20-07-2011	1266	E5	2.2	Indeterminado						1														
20-07-2011	1266	E5	2.2	Indeterminado						1														
20-07-2011	1266	E5	2.2	Indeterminado						1														
2012	426	F3	2.3	Indeterminado						1														2,5
2012	426	F3	2.3	Indeterminado						1														2
2012	426	F3	2.3	Indeterminado						1														1
2012	426	F3	2.3	Indeterminado						1														0,5
2012	426	F3	2.3	Indeterminado						1														0,5
24-07-2009	20187	G6	1b.2	Indeterminado						1			Raízes	Carbonizado										1,5
24-07-2009	20187	G6	1b.2	Indeterminado						1														1
24-07-2009	20187	G6	1b.2	Indeterminado						1														1
24-07-2009	20187	G6	1b.2	Indeterminado						1														1
2012	335	F1	2d.3	Indeterminado						1														4,5
2012	335	F1	2d.3	Indeterminado						1														3
2012	335	F1	2d.3	Indeterminado						1														3
2012	335	F1	2d.3	Indeterminado						1														3
2012	335	F1	2d.3	Indeterminado						1														3
2012	335	F1	2d.3	Indeterminado						1														2
2012	335	F1	2d.3	Indeterminado						1														3
2012	335	F1	2d.3	Indeterminado						1														2
2012	335	F1	2d.3	Indeterminado						1														3
2012	898	B5	2.4	Indeterminado						1														2,5
2012	898	B5	2.4	Indeterminado						1														1,5

Data	ID	Quadr.	U.E.	Taxonomia	Elemento	Lado	Parte	Uni.	Idade	N.º de Restos	Mod. Antrópicas	Mod. Animais	Mod. Naturais	Fract.	Fogo	GL	GLI	Bd	Bp	Bt	HTC	Dd	SD	Frag. cm aprox.
11-07-2009	6063	J6	1.2	Indeterminado	Costelas					1			Raízes											
11-07-2009	6063	J6	1.2	Indeterminado						1					Carbonizado									1,5
11-07-2009	6063	J6	1.2	Indeterminado						1					Carbonizado									1
11-07-2009	6063	J6	1.2	Indeterminado						1														1,5
2012	352	B2	2b.2	Indeterminado	Vértebra					1			Raízes											
2012	352	B2	2b.2	Indeterminado						1			Raízes											1,5
2012	352	B2	2b.2	Indeterminado						1														2
2012	352	B2	2b.2	Indeterminado						1														1,5
2012	352	B2	2b.2	Indeterminado						1														2
20-07-2011	695	D6	2.2	Indeterminado						1			Raízes											2
20-07-2011	695	D6	2.2	Indeterminado						1			Raízes											2
20-07-2011	695	D6	2.2	Indeterminado						1			Raízes											2,5
20-07-2011	695	D6	2.2	Indeterminado						1														2
20-07-2011	695	D6	2.2	Indeterminado						1			Raízes											2
20-07-2011	695	D6	2.2	Indeterminado						1														2
20-07-2011	695	D6	2.2	Indeterminado						1														1
07-07-2011	590	B6	1b.3	Indeterminado						1			Raízes											3
07-07-2011	590	B6	1b.3	Indeterminado						1														1,5
07-07-2011	590	B6	1b.3	Indeterminado						1														1
07-07-2011	590	B6	1b.3	Indeterminado						1														1,5
07-07-2011	590	B6	1b.3	Indeterminado						1														1
16-06-2008	5725	F8	1.1	Indeterminado	Ulna		Articulação			1			Raízes											
16-06-2008	5725	F8	1.1	Indeterminado						1			Raízes											2
16-06-2008	5725	F8	1.1	Indeterminado						1			Raízes											1,5
16-06-2008	5725	F8	1.1	Indeterminado						1			Raízes											0,5
16-06-2008	5725	F8	1.1	Indeterminado						1			Raízes											1
16-06-2008	5725	F8	1.1	Indeterminado						1			Raízes											1
16-06-2008	5725	F8	1.1	Indeterminado						1			Raízes											1
2012	315	I2	2.4	Indeterminado						1					Vestígios									2,5
2012	315	I2	2.4	Indeterminado						1														2
2012	315	I2	2.4	Indeterminado						1														2
09-07-2010	8491	G1	1b.1	Indeterminado						1			Raízes											1
09-07-2010	8491	G1	1b.1	Indeterminado						1			Raízes											1,5
09-07-2010	8491	G1	1b.1	Indeterminado						1			Raízes											0,5
09-07-2010	8491	G1	1b.1	Indeterminado						1			Raízes											1
09-07-2010	8491	G1	1b.1	Indeterminado						1			Raízes											1
09-07-2010	8491	G1	1b.1	Indeterminado						1			Raízes											1,5
09-07-2010	8491	G1	1b.1	Indeterminado						1														1
2011	357	A3	2.2	Indeterminado						1														3
2011	357	A3	2.2	Indeterminado						1														1
2011	357	A3	2.2	Indeterminado						1														1

Data	ID	Quadr.	U.E.	Taxonomia	Elemento	Lado	Parte	Uni.	Idade	N.º de Restos	Mod. Antrópicas	Mod. Animais	Mod. Naturais	Fract.	Fogo	GL	GLI	Bd	Bp	Bt	HTC	Dd	SD	Frag. cm aprox.	
2011	357	A3	2.2	Indeterminado						1														1	
2011	357	A3	2.2	Indeterminado						1															1
2011	357	A3	2.2	Indeterminado						1															1
2011	357	A3	2.2	Indeterminado						1															1
2012	618	D1	2.4	Indeterminado						1															1
2012	618	D1	2.4	Indeterminado						1															1
2012	618	D1	2.4	Indeterminado						1															1
2012	618	D1	2.4	Indeterminado						1															1,5
2012	618	D1	2.4	Indeterminado						1															1,5
2011	306	B4	2.2	Indeterminado						1															2,5
2011	306	B4	2.2	Indeterminado						1															3,5
2011	306	B4	2.2	Indeterminado						1															3
2011	306	B4	2.2	Indeterminado						1															1,5
2011	306	B4	2.2	Indeterminado						1															1
2011	306	B4	2.2	Indeterminado						1															1
2011	306	B4	2.2	Indeterminado						1															1
2011	306	B4	2.2	Indeterminado						1															1
28-06-2011	185	G6	1b.2	Indeterminado						1															1
28-06-2011	185	G6	1b.2	Indeterminado						1															0,5
28-06-2011	185	G6	1b.2	Indeterminado						1															0,5
05-07-2011	338	G6	2.1	Indeterminado						1															1
05-07-2011	338	G6	2.1	Indeterminado						1															1
07-07-2009	536	K5	1.2	Indeterminado						1															1
07-07-2009	536	K5	1.2	Indeterminado						1															1
08-07-2010	4931	B3	1b.1	Indeterminado						1			Raízes												1
08-07-2010	4931	B3	1b.1	Indeterminado						1			Raízes												1
08-07-2010	4931	B3	1b.1	Indeterminado						1			Raízes												1,5
08-07-2010	4931	B3	1b.1	Indeterminado						1			Raízes												1,5
08-07-2010	4931	B3	1b.1	Indeterminado						1			Raízes												1
08-07-2010	4931	B3	1b.1	Indeterminado						1			Raízes												1
08-07-2010	4931	B3	1b.1	Indeterminado						1			Raízes												1
08-07-2010	4931	B3	1b.1	Indeterminado						1			Raízes												1,5
08-07-2010	4931	B3	1b.1	Indeterminado						1			Raízes												1
08-07-2010	4931	B3	1b.1	Indeterminado						1			Raízes												0,5
08-07-2010	4931	B3	1b.1	Indeterminado						1			Raízes												0,5
06-07-2011	674	L5	2.2	Indeterminado						1															3
06-07-2011	674	L5	2.2	Indeterminado						1															2
06-07-2011	674	L5	2.2	Indeterminado						1															1
13-07-2009	5108	G8	1.2	Indeterminado						1															0,5
13-07-2009	5108	G8	1.2	Indeterminado						1															1,5
09-07-2010	7532	F1	1b.1	Indeterminado						1															2,5

Data	ID	Quadr.	U.E.	Taxonomia	Elemento	Lado	Parte	Uni.	Idade	N.º de Restos	Mod. Antrópicas	Mod. Animais	Mod. Naturais	Fract.	Fogo	GL	GLI	Bd	Bp	Bt	HTC	Dd	SD	Frag. cm aprox.	
09-07-2010	7532	F1	1b.1	Indeterminado						1														1,5	
09-07-2010	7532	F1	1b.1	Indeterminado						1															1
21-07-2010	22642	G3	1b.3	Indeterminado	Vértebra					2															
07-07-2009	397	F5	1.2	Indeterminado						1			Raízes												2
07-07-2009	397	F5	1.2	Indeterminado						1															1
07-07-2009	397	F5	1.2	Indeterminado						1															1
2011	680	A5	2.2	Indeterminado						1															1
2011	680	A5	2.2	Indeterminado						1															3
2011	680	A5	2.2	Indeterminado						1															3
24-07-2009	20529	G5	1b.2	Indeterminado						1															1
24-07-2009	20529	G5	1b.2	Indeterminado						1															1
24-07-2009	20529	G5	1b.2	Indeterminado						1			Raízes												1
24-07-2009	20529	G5	1b.2	Indeterminado						1			Raízes												1,5
2012	490	D4	2.3	Indeterminado						1															2,5
2012	490	D4	2.3	Indeterminado						1															2,5
09-06-2008	1627	J3	1.1	Indeterminado						1			Raízes	Carbonizado											1
09-06-2008	1627	J3	1.1	Indeterminado						1															1
09-06-2008	1627	J3	1.1	Indeterminado						1															1
09-06-2008	1627	J3	1.1	Indeterminado						1															1
09-06-2008	1627	J3	1.1	Indeterminado						1															1
01-07-2011	105	C2	2.1	Indeterminado						1															2
01-07-2011	105	C2	2.1	Indeterminado						1															1
27-06-2008	19044	K2	1.2	Indeterminado						1															1
27-06-2008	19044	K2	1.2	Indeterminado						1															1
27-06-2008	19044	K2	1.2	Indeterminado						1															1
27-06-2008	19044	K2	1.2	Indeterminado						1															1
04-07-2011	151	C1	2.1	Indeterminado						1															2,5
04-07-2011	151	C1	2.1	Indeterminado						1															1
2012	441	F2	2.4	Indeterminado						1					Carbonizado										1
2012	441	F2	2.4	Indeterminado						1															1,5
2012	901	B5	2.4	Indeterminado						1					Carbonizado										1
2012	901	B5	2.4	Indeterminado						1															1,5
23-07-2010	27133	J2	1b.2	Indeterminado						1															2
23-07-2010	27133	J2	1b.2	Indeterminado						1															2
23-07-2010	27133	J2	1b.2	Indeterminado						1															1,5
23-07-2010	27133	J2	1b.2	Indeterminado						1															1,5
23-07-2010	27133	J2	1b.2	Indeterminado						1															2
2012	848	C4	2.3	Indeterminado						2															2
05-07-2011	585	E5	1b.5	Indeterminado						1															0,5
05-07-2011	585	E5	1b.5	Indeterminado						1															1,5
2012	181	J3	2.3	Indeterminado						1			Raízes	Carbonizado											2

Data	ID	Quadr.	U.E.	Taxonomia	Elemento	Lado	Parte	Uni.	Idade	N.º de Restos	Mod. Antrópicas	Mod. Animais	Mod. Naturais	Fract.	Fogo	GL	GLI	Bd	Bp	Bt	HTC	Dd	SD	Frag. cm aprox.
2012	181	J3	2.3	Indeterminado						1			Raízes											3
2012	181	J3	2.3	Indeterminado						1			Raízes											3
2012	181	J3	2.3	Indeterminado						1			Raízes											1,5
2012	181	J3	2.3	Indeterminado						1			Raízes											1,5
2012	181	J3	2.3	Indeterminado						1														2,5
2012	181	J3	2.3	Indeterminado						1														2,5
2012	181	J3	2.3	Indeterminado						1														1
2012	181	J3	2.3	Indeterminado						1														3
23-07-2009	18505	H8	1b.2	Indeterminado						1														2
23-07-2009	18505	H8	1b.2	Indeterminado						1														1,5
23-07-2009	18505	H8	1b.2	Indeterminado						1														1
23-07-2009	18505	H8	1b.2	Indeterminado						1														1
23-07-2009	18505	H8	1b.2	Indeterminado						1														1
23-07-2009	18505	H8	1b.2	Indeterminado						1														0,5
23-07-2009	18505	H8	1b.2	Indeterminado						1														0,5
10-06-2011	2298	C5	1.1	Indeterminado						1														1,5
10-06-2011	2298	C5	1.1	Indeterminado						1														1,5
10-06-2011	2298	C5	1.1	Indeterminado						1														1
07-07-2010	3703	A1	1b.1	Indeterminado						1			Raízes											1
07-07-2010	3703	A1	1b.1	Indeterminado						1			Raízes											1
07-07-2010	3703	A1	1b.1	Indeterminado						1			Raízes											1,5
07-07-2010	3703	A1	1b.1	Indeterminado						1			Raízes											1,5
07-07-2010	3703	A1	1b.1	Indeterminado						1			Raízes											2
07-07-2010	3703	A1	1b.1	Indeterminado						1			Raízes											2
26-06-2008	16449	I1	1.2	Indeterminado						1														2
26-06-2008	16449	I1	1.2	Indeterminado						1														1
26-06-2008	16449	I1	1.2	Indeterminado						1														1
26-06-2008	16449	I1	1.2	Indeterminado						1														2
26-06-2008	16449	I1	1.2	Indeterminado						1														1
20-06-2008	9717	A1	1.2	Indeterminado						1			Raízes											2
20-06-2008	9717	A1	1.2	Indeterminado						1			Raízes											1
20-06-2008	9717	A1	1.2	Indeterminado						1			Raízes											1
20-06-2008	9717	A1	1.2	Indeterminado						1			Raízes											1
20-06-2008	9717	A1	1.2	Indeterminado						1			Raízes											1
20-06-2008	9717	A1	1.2	Indeterminado						1			Raízes											1,5
20-06-2008	9717	A1	1.2	Indeterminado						1			Raízes											2
20-06-2008	9717	A1	1.2	Indeterminado						1			Raízes											1,5
20-06-2008	9717	A1	1.2	Indeterminado						1			Raízes											2
20-06-2008	9717	A1	1.2	Indeterminado						1			Raízes											1,5
20-06-2008	9717	A1	1.2	Indeterminado	Falange					1			Raízes											2
2012	296	J4	2.4	Indeterminado						1														2
23-07-2010	31045	J3	1b.2	Indeterminado						1														2

Data	ID	Quadr.	U.E.	Taxonomia	Elemento	Lado	Parte	Uni.	Idade	N.º de Restos	Mod. Antrópicas	Mod. Animais	Mod. Naturais	Fract.	Fogo	GL	GLI	Bd	Bp	Bt	HTC	Dd	SD	Frag. cm aprox.	
23-07-2010	31045	J3	1b.2	Indeterminado						1														2	
23-07-2010	31045	J3	1b.2	Indeterminado						1															1
17-06-2010	6607	K8	1.1	Indeterminado						1			Raízes												1
17-06-2010	6607	K8	1.1	Indeterminado						1			Raízes												1
17-06-2010	6607	K8	1.1	Indeterminado						1			Raízes												1
17-06-2010	6607	K8	1.1	Indeterminado						1			Raízes												1
17-06-2010	6607	K8	1.1	Indeterminado						1			Raízes												0,5
22-07-2010	25628	J3	1b.2	Indeterminado						1															0,5
22-07-2010	25628	J3	1b.2	Indeterminado						1															2
22-07-2010	25628	J3	1b.2	Indeterminado						1															3
22-07-2010	25628	J3	1b.2	Indeterminado						1															1
22-07-2010	25628	J3	1b.2	Indeterminado						1															1
22-07-2010	25628	J3	1b.2	Indeterminado	Vértebra					1															1,5
20-07-2010	21382	G4	1b.4	Indeterminado						1															1
20-07-2010	21382	G4	1b.4	Indeterminado						1															1
20-07-2010	21382	G4	1b.4	Indeterminado						1															1,5
20-07-2010	21382	G4	1b.4	Indeterminado						1															0,5
19-07-2010	18201	E3	1b.2	Indeterminado						1															2
19-07-2010	18201	E3	1b.2	Indeterminado						1															1
19-07-2010	18201	E3	1b.2	Indeterminado						1															1
19-07-2010	18201	E3	1b.2	Indeterminado						1															0,5
27-06-2008	18678	I4	1.2	Indeterminado						1															0,5
27-06-2008	18678	I4	1.2	Indeterminado						1															1
27-06-2008	18678	I4	1.2	Indeterminado						1			Raízes												1
27-06-2008	18678	I4	1.2	Indeterminado						1			Raízes												1
27-06-2008	18678	I4	1.2	Indeterminado						1			Raízes												1,5
04-07-2011	7	A2	2.1	Indeterminado						1															1,5
04-07-2011	7	A2	2.1	Indeterminado						1															1
04-07-2011	7	A2	2.1	Indeterminado						1															1,5
22-07-2010	26978	G1	1b.3	Indeterminado						1					Calcinado										2,5
22-07-2010	26978	G1	1b.3	Indeterminado						1					Calcinado										1
22-07-2010	26978	G1	1b.3	Indeterminado						1					Calcinado										0,5
22-07-2010	26978	G1	1b.3	Indeterminado						1					Calcinado										0,5
22-07-2010	26978	G1	1b.3	Indeterminado						1			Raízes												2
2012	531	A3	2.3	Indeterminado						1			Raízes												3
2012	531	A3	2.3	Indeterminado						1															0,5
2012	531	A3	2.3	Indeterminado						1															1
2012	531	A3	2.3	Indeterminado						1															1
2012	531	A3	2.3	Indeterminado						1															2,5
12-06-2008	4359	B6	1.1	Indeterminado						1															1,5
12-06-2008	4359	B6	1.1	Indeterminado						1															1,5

Data	ID	Quadr.	U.E.	Taxonomia	Elemento	Lado	Parte	Uni.	Idade	N.º de Restos	Mod. Antrópicas	Mod. Animais	Mod. Naturais	Fract.	Fogo	GL	GLI	Bd	Bp	Bt	HTC	Dd	SD	Frag. cm aprox.	
2012	899	I6	2.5	Indeterminado						1														4	
2012	899	I6	2.5	Indeterminado						1					Carbonizado										2,5
2012	899	I6	2.5	Indeterminado						1															0,5
2012	899	I6	2.5	Indeterminado						1															0,5
2012	899	I6	2.5	Indeterminado						1															2
2012	364	J4	2.6	Indeterminado						68															
2012	364	J4	2.6	Indeterminado						1															1
2012	364	J4	2.6	Indeterminado						1															1
2012	364	J4	2.6	Indeterminado						1															1
29-07-2010	34900	G2	1b.4	Indeterminado						1															1,5
29-07-2010	34900	G2	1b.4	Indeterminado						1															1
29-07-2010	34900	G2	1b.4	Indeterminado						1															2
29-07-2010	34900	G2	1b.4	Indeterminado						1															1,5
29-07-2010	34900	G2	1b.4	Indeterminado						1															2
29-07-2010	34900	G2	1b.4	Indeterminado						1															2
29-07-2010	34900	G2	1b.4	Indeterminado						1															2,5
29-07-2010	34900	G2	1b.4	Indeterminado						1															1,5
29-07-2010	34900	G2	1b.4	Indeterminado						1															1
29-07-2010	34900	G2	1b.4	Indeterminado						1															0,5
09-07-2009	2221	F6	1.2	Indeterminado						1			Raízes												1
09-07-2009	2221	F6	1.2	Indeterminado						1			Raízes												1
09-07-2009	2221	F6	1.2	Indeterminado						1			Raízes												1
15-07-2011	353	F2	2.2	Indeterminado						1															1,5
15-07-2011	353	F2	2.2	Indeterminado						1															2
15-07-2011	353	F2	2.2	Indeterminado						1															2
15-07-2011	353	F2	2.2	Indeterminado						1															1,5
15-07-2011	353	F2	2.2	Indeterminado						1															2
15-07-2011	353	F2	2.2	Indeterminado						1															2
09-07-2009	1946	G6	1.2	Indeterminado						1															2
09-07-2009	1946	G6	1.2	Indeterminado						1															1
09-07-2009	1946	G6	1.2	Indeterminado						1															1
29-06-2011	1	L6	1b.2	Indeterminado						1															0,5
29-06-2011	1	L6	1b.2	Indeterminado						1															1
16-07-2009	8529	F4	1.3	Indeterminado						1			Raízes												1
16-07-2009	8529	F4	1.3	Indeterminado						1			Raízes												1
16-07-2009	8529	F4	1.3	Indeterminado						1			Raízes												1
16-07-2009	8529	F4	1.3	Indeterminado						1															0,5
2011	465	G6	2.1	Indeterminado						1															3
04-07-2011	373	C6	1b.2	Indeterminado						1			Raízes												1
04-07-2011	373	C6	1b.2	Indeterminado						1			Raízes												2,5
04-07-2011	373	C6	1b.2	Indeterminado						1			Raízes												3
2012	328	H3	2.4	Indeterminado						1															2,5

Data	ID	Quadr.	U.E.	Taxonomia	Elemento	Lado	Parte	Uni.	Idade	N.º de Restos	Mod. Antrópicas	Mod. Animais	Mod. Naturais	Fract.	Fogo	GL	GLI	Bd	Bp	Bt	HTC	Dd	SD	Frag. cm aprox.
2012	328	H3	2.4	Indeterminado						1														2
2012	328	H3	2.4	Indeterminado	Vértebra					1														2
2012	852	H6	2.4	Indeterminado						1														1
2012	852	H6	2.4	Indeterminado						1														2
2012	852	H6	2.4	Indeterminado						1														2
2012	852	H6	2.4	Indeterminado						1														1,5
2012	852	H6	2.4	Indeterminado						1														1,5
08-07-2010	4882	A1	1b.1	Indeterminado						1			Raízes											1,5
08-07-2010	4882	A1	1b.1	Indeterminado						1			Raízes											1,5
08-07-2010	4882	A1	1b.1	Indeterminado						1			Raízes											1
08-07-2010	4882	A1	1b.1	Indeterminado						1			Raízes											1
08-07-2010	4882	A1	1b.1	Indeterminado						1			Raízes											1
2011	153	J1	2.2	Indeterminado						1														0,5
2011	153	J1	2.2	Indeterminado						1														2
27-06-2008	18180	B3	1.2	Indeterminado						1			Raízes											1
27-06-2008	18180	B3	1.2	Indeterminado						1														1
27-06-2008	18180	B3	1.2	Indeterminado						1														1
27-06-2008	18180	B3	1.2	Indeterminado						1														1
27-06-2008	18180	B3	1.2	Indeterminado						1														1
27-06-2008	18180	B3	1.2	Indeterminado						1			Raízes	X										1
27-06-2008	18180	B3	1.2	Indeterminado						1			Raízes											3
09-06-2008	1854	B4	1.1	Indeterminado						1			Raízes											1
09-06-2008	1854	B4	1.1	Indeterminado						1			Raízes											2,5
09-06-2008	1854	B4	1.1	Indeterminado						1			Raízes											1
09-06-2008	1854	B4	1.1	Indeterminado						1			Raízes											0,5
09-06-2008	1854	B4	1.1	Indeterminado						1			Raízes											0,5
09-06-2008	1854	B4	1.1	Indeterminado						1			Raízes											1
09-06-2008	1854	B4	1.1	Indeterminado						1			Raízes											1
09-06-2008	1854	B4	1.1	Indeterminado						1			Raízes											1
30-07-2009	29331	J3	1b.2	Indeterminado						1														3,5
30-07-2009	29331	J3	1b.2	Indeterminado						1														3
30-07-2009	29331	J3	1b.2	Indeterminado	Vértebra					1														
30-07-2009	29331	J3	1b.2	Indeterminado						1														1
30-07-2009	29331	J3	1b.2	Indeterminado						1														1
30-07-2009	29331	J3	1b.2	Indeterminado						1														1,5
30-07-2009	29331	J3	1b.2	Indeterminado						1														1
30-07-2009	29331	J3	1b.2	Indeterminado						1														1
17-07-2009	9985	K3	1.3	Indeterminado						1			Raízes											3
17-07-2009	9985	K3	1.3	Indeterminado						1			Raízes											2
17-07-2009	9985	K3	1.3	Indeterminado						1			Raízes											1
17-07-2009	9985	K3	1.3	Indeterminado						1			Raízes											1
17-07-2009	9985	K3	1.3	Indeterminado						1			Raízes											1
24-07-2010	29645	G1	1b.3	Indeterminado						1														1

Data	ID	Quadr.	U.E.	Taxonomia	Elemento	Lado	Parte	Uni.	Idade	N.º de Restos	Mod. Antrópicas	Mod. Animais	Mod. Naturais	Fract.	Fogo	GL	GLI	Bd	Bp	Bt	HTC	Dd	SD	Frag. cm aprox.	
24-07-2010	29645	G1	1b.3	Indeterminado						1														0,5	
24-07-2010	29645	G1	1b.3	Indeterminado						1															2
24-07-2010	29645	G1	1b.3	Indeterminado						1															2
24-07-2010	29645	G1	1b.3	Indeterminado						1															1,5
24-07-2010	29645	G1	1b.3	Indeterminado						1															0,5
12-07-2011	123	H3	2.2	Indeterminado						1															4
12-07-2011	123	H3	2.2	Indeterminado						1															3,5
12-07-2011	123	H3	2.2	Indeterminado						1															3
12-07-2011	123	H3	2.2	Indeterminado						1															1,5
2012	708	B3	2.5	Indeterminado						1															3
2012	708	B3	2.5	Indeterminado						1															2
2012	708	B3	2.5	Indeterminado						1															3,5
2012	708	B3	2.5	Indeterminado						1															3
10-06-2008	2590	G5	1.1	Indeterminado						1			Raízes												1
10-06-2008	2590	G5	1.1	Indeterminado						1			Raízes												1,5
07-07-2011	404	J6	2.2	Indeterminado						1															1
07-07-2011	404	J6	2.2	Indeterminado						1															1,5
30-06-2011	2	J3	2.1	Indeterminado						1															0,5
30-06-2011	2	J3	2.1	Indeterminado						1															2,5
30-06-2011	2	J3	2.1	Indeterminado						1															1,5
20-07-2010	22790	I3	1b.3	Indeterminado						1			Raízes												3
20-07-2010	22790	I3	1b.3	Indeterminado						1			Raízes												2
20-07-2010	22790	I3	1b.3	Indeterminado						1			Raízes												10,5
20-07-2010	22790	I3	1b.3	Indeterminado						1			Raízes												3
20-07-2010	22790	I3	1b.3	Indeterminado						1			Raízes												0,5
20-07-2010	22790	I3	1b.3	Indeterminado						1															0,5
20-07-2010	22790	I3	1b.3	Indeterminado						1															1,5
20-07-2010	22790	I3	1b.3	Indeterminado						1															1,5
20-07-2010	22790	I3	1b.3	Indeterminado						1			Erosão												1
04-07-2011	2	C1	2.1	Indeterminado						1				X											2
04-07-2011	2	C1	2.1	Indeterminado						1					Carbonizado										2
04-07-2011	2	C1	2.1	Indeterminado						1					Carbonizado										0,5
04-07-2011	2	C1	2.1	Indeterminado						1															1
10-06-2008	2771	F3	1.1	Indeterminado						1															0,5
10-06-2008	2771	F3	1.1	Indeterminado						1															1
10-06-2008	2771	F3	1.1	Indeterminado						1															1
2012	623	K5	2b.6	Indeterminado						1					Carbonizado										1
2012	623	K5	2b.6	Indeterminado						1					Carbonizado										0,5
2012	623	K5	2b.6	Indeterminado						1					Carbonizado										0,5
2012	623	K5	2b.6	Indeterminado						1															0,5
15-07-2011	261	F4	2.2	Indeterminado						1															2
26-07-2010	30182	J1	1b.2	Indeterminado						1					Carbonizado										1

Data	ID	Quadr.	U.E.	Taxonomia	Elemento	Lado	Parte	Uni.	Idade	N.º de Restos	Mod. Antrópicas	Mod. Animais	Mod. Naturais	Fract.	Fogo	GL	GLI	Bd	Bp	Bt	HTC	Dd	SD	Frag. cm aprox.
26-07-2010	30182	J1	1b.2	Indeterminado						1					Calcinado									0,5
29-07-2009	27599	F2	1b.2	Indeterminado						1														1
29-07-2009	27599	F2	1b.2	Indeterminado						1														1
29-07-2009	27599	F2	1b.2	Indeterminado						1														1
29-07-2009	27599	F2	1b.2	Indeterminado						1														2
01-07-2011	2	H4	2.1	Indeterminado	Costelas					2			Raízes											
01-07-2011	2	H4	2.1	Indeterminado	Costelas					1			Raízes											
01-07-2011	2	H4	2.1	Indeterminado	Costelas					1			Raízes											
01-07-2011	2	H4	2.1	Indeterminado	Costelas					2			Raízes											
01-07-2011	2	H4	2.1	Indeterminado	Costelas					1			Raízes											
01-07-2011	2	H4	2.1	Indeterminado	Costelas					1														
01-07-2011	2	H4	2.1	Indeterminado	Costelas					1			Raízes											
01-07-2011	2	H4	2.1	Indeterminado	Costelas					1														
01-07-2011	2	H4	2.1	Indeterminado	Costelas					1														
05-06-2008	774	J1	1.1	Indeterminado						1														1
05-06-2008	774	J1	1.1	Indeterminado						1														1
05-06-2008	774	J1	1.1	Indeterminado						1														1
2012	542	J5	2.5	Indeterminado						1														2
2012	542	J5	2.5	Indeterminado						1														1,5
2012	542	J5	2.5	Indeterminado						1														1,5
17-07-2009	9798	L4	1.3	Indeterminado						1														1
17-07-2009	9798	L4	1.3	Indeterminado						1														1
17-07-2009	9798	L4	1.3	Indeterminado						1														1
17-07-2009	9798	L4	1.3	Indeterminado						1														1
11-07-2011	185	F4	2.1	Indeterminado						1			Raízes											1,5
11-07-2011	185	F4	2.1	Indeterminado						1			Raízes											1,5
11-07-2011	185	F4	2.1	Indeterminado						1														1,5
11-07-2011	185	F4	2.1	Indeterminado						1														1
2012	579	J5	2.6	Indeterminado						1														2,5
2012	579	J5	2.6	Indeterminado						1														0,5
2012	579	J5	2.6	Indeterminado						1														1
11-06-2008	3199	K5	1.1	Indeterminado						1			Raízes											1,5
11-06-2008	3199	K5	1.1	Indeterminado						1			Raízes											1
11-06-2008	3199	K5	1.1	Indeterminado						1			Raízes											1
11-06-2008	3199	K5	1.1	Indeterminado						1														1,5
11-06-2008	3199	K5	1.1	Indeterminado						1														1
11-06-2008	3199	K5	1.1	Indeterminado						1														1
11-06-2008	3199	K5	1.1	Indeterminado						1														2
09-07-2010	AC	A1	S/ind.	Indeterminado						1														1
09-07-2010	AC	A1	S/ind.	Indeterminado						1														3
03-06-2008	10	G1	1.1	Indeterminado						1					Carbonizado									1
03-06-2008	10	G1	1.1	Indeterminado						1														1,5

Data	ID	Quadr.	U.E.	Taxonomia	Elemento	Lado	Parte	Uni.	Idade	N.º de Restos	Mod. Antrópicas	Mod. Animais	Mod. Naturais	Fract.	Fogo	GL	GLI	Bd	Bp	Bt	HTC	Dd	SD	Frag. cm aprox.	
03-06-2008	10	G1	1.1	Indeterminado						1														0,5	
03-06-2008	10	G1	1.1	Indeterminado						1															0,5
03-06-2008	10	G1	1.1	Indeterminado						1															1,5
20-07-2011	309	B2	2.2	Indeterminado						1															2,5
20-07-2011	309	B2	2.2	Indeterminado						1															3
20-07-2011	309	B2	2.2	Indeterminado						1															1,5
20-07-2011	309	B2	2.2	Indeterminado						1															0,5
20-07-2011	309	B2	2.2	Indeterminado						1															1
20-07-2011	309	B2	2.2	Indeterminado						1															2
20-07-2011	309	B2	2.2	Indeterminado						1															2
20-07-2011	309	B2	2.2	Indeterminado						1															1,5
21-07-2011	155	D2	2.2	Indeterminado						1															1
21-07-2011	155	D2	2.2	Indeterminado						1															1
21-07-2011	155	D2	2.2	Indeterminado						1															1
02-07-2011	35	B2	2.1	Indeterminado						1			Raízes												2,5
02-07-2011	35	B2	2.1	Indeterminado						1			Raízes												1,5
02-07-2011	35	B2	2.1	Indeterminado						1			Raízes												2
02-07-2011	35	B2	2.1	Indeterminado						1			Raízes												3
02-07-2011	35	B2	2.1	Indeterminado						1			Raízes												0,5
02-07-2011	35	B2	2.1	Indeterminado						1			Raízes												1
02-07-2011	35	B2	2.1	Indeterminado						1			Raízes												2
23-06-2008	12700	D1	1.2	Indeterminado						1															1
23-06-2008	12700	D1	1.2	Indeterminado						1															1
23-06-2008	12700	D1	1.2	Indeterminado						1															1,5
23-06-2008	12700	D1	1.2	Indeterminado						1															1
18-06-2008	7547	L10	1.1	Indeterminado						1															1
18-06-2008	7547	L10	1.1	Indeterminado						1															1
18-06-2008	7547	L10	1.1	Indeterminado						1															1
24-07-2009	20450	F5	1b.2	Indeterminado						1															1,5
24-07-2009	20450	F5	1b.2	Indeterminado						1															0,5
24-07-2009	20450	F5	1b.2	Indeterminado						1															0,5
24-07-2009	20450	F5	1b.2	Indeterminado						1															0,5
24-07-2009	20450	F5	1b.2	Indeterminado						1															2
05-07-2011	438	E5	1b.5	Indeterminado						1															2
05-07-2011	438	E5	1b.5	Indeterminado						1															2
05-07-2011	438	E5	1b.5	Indeterminado						1															1,5
05-07-2011	438	E5	1b.5	Indeterminado						1															0,5
05-07-2011	438	E5	1b.5	Indeterminado						1															0,5
05-07-2011	438	E5	1b.5	Indeterminado						1															1
05-07-2011	438	E5	1b.5	Indeterminado						1															0,5
05-07-2011	438	E5	1b.5	Indeterminado						1															1
05-07-2011	438	E5	1b.5	Indeterminado						1															0,5

Data	ID	Quadr.	U.E.	Taxonomia	Elemento	Lado	Parte	Uni.	Idade	N.º de Restos	Mod. Antrópicas	Mod. Animais	Mod. Naturais	Fract.	Fogo	GL	GLI	Bd	Bp	Bt	HTC	Dd	SD	Frag. cm aprox.
04-06-2008	498	B3	1.1	Indeterminado	Falange					1			Raízes	X										
04-06-2008	498	B3	1.1	Indeterminado						1			Raízes											1
04-06-2008	498	B3	1.1	Indeterminado						1			Raízes											1
04-06-2008	498	B3	1.1	Indeterminado						1														1
28-06-2008	19933	K2	1.2	Indeterminado						1			Raízes											3
28-06-2008	19933	K2	1.2	Indeterminado						1			Raízes											0,5
28-06-2008	19933	K2	1.2	Indeterminado						1			Raízes											0,5
28-06-2008	19933	K2	1.2	Indeterminado						1			Raízes											1
28-06-2008	19933	K2	1.2	Indeterminado						1			Raízes											1
28-06-2008	19933	K2	1.2	Indeterminado						1			Raízes											1
28-06-2008	19933	K2	1.2	Indeterminado						1			Raízes											1
05-06-2008	1069	F4	1.1	Indeterminado						1														2
05-06-2008	1069	F4	1.1	Indeterminado						1														1
05-06-2008	1069	F4	1.1	Indeterminado						1														1
05-06-2008	1069	F4	1.1	Indeterminado						1														1
2012	325	J4	2.5	Indeterminado						1														1
2012	325	J4	2.5	Indeterminado						1					Calcinado									1,5
2012	325	J4	2.5	Indeterminado						1														2
11-06-2008	3558	K5	1.1	Indeterminado						1														1,5
11-06-2008	3558	K5	1.1	Indeterminado						1														1
11-06-2008	3558	K5	1.1	Indeterminado						1														1
11-06-2008	3558	K5	1.1	Indeterminado						1														1
11-06-2008	3558	K5	1.1	Indeterminado						1														1
17-07-2009	9542	J7	1.3	Indeterminado						1														1,5
17-07-2009	9542	J7	1.3	Indeterminado						1														1
17-07-2009	9542	J7	1.3	Indeterminado						1														1
17-07-2011	264	C4	2.1	Indeterminado						1														1
17-07-2011	264	C4	2.1	Indeterminado						1														1
13-06-2008	4927	J6	1.1	Indeterminado						1														2
13-06-2008	4927	J6	1.1	Indeterminado						1														1,5
2012	872	E6	2.4	Indeterminado						1														1
2012	872	E6	2.4	Indeterminado						1														2
2012	872	E6	2.4	Indeterminado						1														1,5
2012	886	A5	2e.6	Indeterminado						1														2,5
2012	886	A5	2e.6	Indeterminado						1														1,5
2012	886	A5	2e.6	Indeterminado						1														0,5
2012	886	A5	2e.6	Indeterminado						1														2
2012	886	A5	2e.6	Indeterminado						1														4
2012	886	A5	2e.6	Indeterminado						1														1
15-07-2011	511	B5	2.1	Indeterminado						1														1
15-07-2011	511	B5	2.1	Indeterminado						1														1
15-07-2011	511	B5	2.1	Indeterminado						1														1

Data	ID	Quadr.	U.E.	Taxonomia	Elemento	Lado	Parte	Uni.	Idade	N.º de Restos	Mod. Antrópicas	Mod. Animais	Mod. Naturais	Fract.	Fogo	GL	GLI	Bd	Bp	Bt	HTC	Dd	SD	Frag. cm aprox.	
15-07-2011	511	B5	2.1	Indeterminado						1														1	
15-07-2011	511	B5	2.1	Indeterminado						1															1
15-07-2011	511	B5	2.1	Indeterminado						1															1,5
15-07-2011	511	B5	2.1	Indeterminado						1															1,5
2008	11535	B2	1.2	Indeterminado						1			Raízes												2
2008	11535	B2	1.2	Indeterminado						1			Raízes												1
2008	11535	B2	1.2	Indeterminado						1															1
2008	11535	B2	1.2	Indeterminado						1															1
2008	11535	B2	1.2	Indeterminado						1															1
2008	11535	B2	1.2	Indeterminado						1															1
2011	177	A1	2b.1	Indeterminado						1					Carbonizado										1
2011	177	A1	2b.1	Indeterminado						1															0,5
2011	177	A1	2b.1	Indeterminado						1															0,5
2011	177	A1	2b.1	Indeterminado						1															1
2012	431	G2	2.3	Indeterminado						1															2
2012	431	G2	2.3	Indeterminado						1															2
2012	431	G2	2.3	Indeterminado						1															2
2012	431	G2	2.3	Indeterminado						1			Raízes		Carbonizado										2
2012	431	G2	2.3	Indeterminado						1			Raízes												2
24-06-2008	13371	G2	1.2	Indeterminado						1															0,5
24-06-2008	13371	G2	1.2	Indeterminado						1															1
24-06-2008	13371	G2	1.2	Indeterminado						1															1
24-06-2008	13371	G2	1.2	Indeterminado						1															0,5
24-06-2008	13371	G2	1.2	Indeterminado						1															1
28-06-2011	1	B5	1b.2	Indeterminado						1			Raízes												2,5
28-06-2011	1	B5	1b.2	Indeterminado						1			Raízes												1,5
28-06-2011	1	B5	1b.2	Indeterminado						1			Raízes												2
28-06-2011	1	B5	1b.2	Indeterminado						1			Raízes												2
28-06-2011	1	B5	1b.2	Indeterminado						1			Raízes												2
28-06-2011	1	B5	1b.2	Indeterminado						1			Raízes												1,5
28-06-2011	1	B5	1b.2	Indeterminado						1			Raízes												1,5
28-06-2011	1	B5	1b.2	Indeterminado						1			Raízes												2
28-06-2011	1	B5	1b.2	Indeterminado						1															1
28-06-2011	1	B5	1b.2	Indeterminado						1															1
28-06-2011	1	B5	1b.2	Indeterminado						1															1
28-06-2011	1	B5	1b.2	Indeterminado						1															1
28-06-2011	1	B5	1b.2	Indeterminado						1															1
28-06-2011	1	B5	1b.2	Indeterminado						1															1
28-06-2011	1	B5	1b.2	Indeterminado						1															1
28-06-2011	1	B5	1b.2	Indeterminado						1															1
28-06-2011	1	B5	1b.2	Indeterminado						1															1
29-07-2010	35236	L4	1b.3	Indeterminado						1															1,5
2012	519	E2	2.4	Indeterminado						1			Raízes												1
2012	519	E2	2.4	Indeterminado						1			Raízes												1

Data	ID	Quadr.	U.E.	Taxonomia	Elemento	Lado	Parte	Uni.	Idade	N.º de Restos	Mod. Antrópicas	Mod. Animais	Mod. Naturais	Fract.	Fogo	GL	GLI	Bd	Bp	Bt	HTC	Dd	SD	Frag. cm aprox.	
2012	519	E2	2.4	Indeterminado						1														5	
21-07-2011	886	A6	2.2	Indeterminado						1					Carbonizado										3
21-07-2011	886	A6	2.2	Indeterminado						1															1,5
21-07-2011	886	A6	2.2	Indeterminado						1															2
21-07-2011	886	A6	2.2	Indeterminado						1															1
21-07-2011	886	A6	2.2	Indeterminado						1															1
21-07-2011	886	A6	2.2	Indeterminado						1															1
2012	617	D1	2.4	Indeterminado						1															1
2012	617	D1	2.4	Indeterminado						1															1,5
2012	617	D1	2.4	Indeterminado						1															1,5
27-06-2011	102	A5	1b.2	Indeterminado						1															3
27-06-2011	102	A5	1b.2	Indeterminado						1															2
27-06-2011	102	A5	1b.2	Indeterminado						1															2,5
06-07-2010	893	D3	1.4	Indeterminado						1				Raízes											2,5
06-07-2010	893	D3	1.4	Indeterminado						1				Raízes											2
06-07-2010	893	D3	1.4	Indeterminado						1															2
06-07-2010	893	D3	1.4	Indeterminado						1															1
06-07-2010	893	D3	1.4	Indeterminado						1															1
06-07-2010	893	D3	1.4	Indeterminado						1															1
06-07-2010	893	D3	1.4	Indeterminado						1															1
06-07-2010	893	D3	1.4	Indeterminado						1															1
2011	70	K6	S/ind.	Indeterminado						1															0,5
2011	70	K6	S/ind.	Indeterminado						1															2
2011	70	K6	S/ind.	Indeterminado						1															1
2011	70	K6	S/ind.	Indeterminado						1															1,5
2011	70	K6	S/ind.	Indeterminado						1															1,5
07-07-2010	3110	B2	1b.1	Indeterminado						1					Carbonizado										2
07-07-2010	3110	B2	1b.1	Indeterminado						1					Carbonizado										2
07-07-2010	3110	B2	1b.1	Indeterminado						1					Carbonizado										2
07-07-2010	3110	B2	1b.1	Indeterminado						1					Carbonizado										2
07-07-2010	3110	B2	1b.1	Indeterminado						1					Carbonizado										0,5
07-07-2010	3110	B2	1b.1	Indeterminado						1					Carbonizado										1
07-07-2010	3110	B2	1b.1	Indeterminado						1															1,5
07-07-2010	3110	B2	1b.1	Indeterminado						1															22
07-07-2010	3110	B2	1b.1	Indeterminado						1															1
07-07-2010	3110	B2	1b.1	Indeterminado						1				Concessões											1
07-07-2010	3110	B2	1b.1	Indeterminado						1				Raízes											2
07-07-2010	3110	B2	1b.1	Indeterminado						1															1
07-07-2010	3110	B2	1b.1	Indeterminado						1															1
07-07-2010	3110	B2	1b.1	Indeterminado						1															1
07-07-2010	3110	B2	1b.1	Indeterminado						1															1

Data	ID	Quadr.	U.E.	Taxonomia	Elemento	Lado	Parte	Uni.	Idade	N.º de Restos	Mod. Antrópicas	Mod. Animais	Mod. Naturais	Fract.	Fogo	GL	GLI	Bd	Bp	Bt	HTC	Dd	SD	Frag. cm aprox.
07-07-2010	3110	B2	1b.1	Indeterminado						1														0,5
01-07-2011	272	B6	1b.2	Indeterminado						1														0,5
01-07-2011	272	B6	1b.2	Indeterminado						1														1
29-07-2010	24705	F6	1.2	Indeterminado	Sesamoide					1			Raízes											
29-07-2010	24705	F6	1.2	Indeterminado						1			Raízes											1
29-07-2010	24705	F6	1.2	Indeterminado						1			Raízes											2
29-07-2010	24705	F6	1.2	Indeterminado						1			Raízes											2
20-06-2008	9606	C1	1.2	Indeterminado						1			Raízes											1,5
20-06-2008	9606	C1	1.2	Indeterminado						1			Raízes											1
20-06-2008	9606	C1	1.2	Indeterminado						1			Raízes											1
20-06-2008	9606	C1	1.2	Indeterminado						1			Raízes											1
20-06-2008	9606	C1	1.2	Indeterminado						1			Raízes											1
20-06-2008	9606	C1	1.2	Indeterminado						1			Raízes											1
20-06-2008	9606	C1	1.2	Indeterminado						1			Raízes											1
20-06-2008	9606	C1	1.2	Indeterminado						1			Raízes											0,5
20-06-2008	9606	C1	1.2	Indeterminado						1			Raízes											0,5
20-06-2008	9606	C1	1.2	Indeterminado						1			Raízes											0,5
20-06-2008	9606	C1	1.2	Indeterminado						1			Raízes											0,5
20-06-2008	9606	C1	1.2	Indeterminado						1			Raízes											0,5
20-06-2008	9606	C1	1.2	Indeterminado						1			Raízes											1
2012	541	C3	2.3	Indeterminado	Costelas					1														
2012	541	C3	2.3	Indeterminado	Costelas					1														
2012	541	C3	2.3	Indeterminado						1														2
2012	541	C3	2.3	Indeterminado						1														2
2012	541	C3	2.3	Indeterminado						1														1
13-07-2009	6519	I6	1.2	Indeterminado						1			Raízes											1,5
13-07-2009	6519	I6	1.2	Indeterminado						1			Raízes											1,5
13-07-2009	6519	I6	1.2	Indeterminado						1														1
13-07-2009	6519	I6	1.2	Indeterminado						1														1
20-07-2011	937	C6	2.2	Indeterminado						1														1
20-07-2011	937	C6	2.2	Indeterminado						1														1
20-07-2011	937	C6	2.2	Indeterminado						1														1,5
2011	160	A2	2.1	Indeterminado						1														1
2011	160	A2	2.1	Indeterminado						1														1
2011	160	A2	2.1	Indeterminado						1														1
21-07-2011	283	C2	2.2	Indeterminado						1														2
21-07-2011	283	C2	2.2	Indeterminado						1														2
21-07-2011	283	C2	2.2	Indeterminado						1														1
23-07-2009	18048	H7	1b.2	Indeterminado						1														1
23-07-2009	18048	H7	1b.2	Indeterminado						1														1
23-07-2009	18048	H7	1b.2	Indeterminado						1														2
23-07-2009	18048	H7	1b.2	Indeterminado						1														2

Data	ID	Quadr.	U.E.	Taxonomia	Elemento	Lado	Parte	Uni.	Idade	N.º de Restos	Mod. Antrópicas	Mod. Animais	Mod. Naturais	Fract.	Fogo	GL	GLI	Bd	Bp	Bt	HTC	Dd	SD	Frag. cm aprox.	
23-07-2009	18048	H7	1b.2	Indeterminado						1														1,5	
23-07-2009	18048	H7	1b.2	Indeterminado						1															0,5
23-07-2009	18048	H7	1b.2	Indeterminado						1															0,5
27-06-2011	1	A5	1b.2	Indeterminado						1			Raízes												5
27-06-2011	1	A5	1b.2	Indeterminado						1			Raízes												3
27-06-2011	1	A5	1b.2	Indeterminado						1			Raízes												2
27-06-2011	1	A5	1b.2	Indeterminado						1			Raízes												2
27-06-2011	1	A5	1b.2	Indeterminado						1			Raízes												2
27-06-2011	1	A5	1b.2	Indeterminado						1			Raízes												2
27-06-2011	1	A5	1b.2	Indeterminado						1			Raízes												1
27-06-2011	1	A5	1b.2	Indeterminado						1			Raízes												1
27-06-2011	1	A5	1b.2	Indeterminado						1			Raízes												1
27-06-2011	1	A5	1b.2	Indeterminado						1			Raízes												1
12-06-2008	4318	C8	1.1	Indeterminado						1			Raízes												0,5
12-06-2008	4318	C8	1.1	Indeterminado						1			Raízes												1
12-06-2008	4318	C8	1.1	Indeterminado						1			Raízes												1
12-07-2011	313	H2	2.2	Indeterminado						1															3
12-07-2011	313	H2	2.2	Indeterminado						1															2
12-07-2011	313	H2	2.2	Indeterminado						1															0,5
12-07-2011	313	H2	2.2	Indeterminado						1															2,5
12-07-2011	313	H2	2.2	Indeterminado						1															2,5
04-06-2008	286	A2	1.1	Indeterminado						1															0,5
04-06-2008	286	A2	1.1	Indeterminado						1															1
04-06-2008	286	A2	1.1	Indeterminado						1															1
04-06-2008	286	A2	1.1	Indeterminado						1															1
04-06-2008	286	A2	1.1	Indeterminado						1															1,5
06-07-2010	1545	B1	1.4	Indeterminado						1			Raízes												2
06-07-2010	1545	B1	1.4	Indeterminado						1			Raízes												1,5
06-07-2010	1545	B1	1.4	Indeterminado						1			Raízes												2
06-07-2010	1545	B1	1.4	Indeterminado						1			Raízes												1,5
06-07-2010	1545	B1	1.4	Indeterminado						1			Raízes												1
06-07-2010	1545	B1	1.4	Indeterminado						1			Raízes												1
06-07-2010	1545	B1	1.4	Indeterminado						1			Raízes												2
06-07-2010	1545	B1	1.4	Indeterminado						1			Raízes												2
2011	345	B4	2.2	Indeterminado						1															1
2011	345	B4	2.2	Indeterminado						1															1,5
2011	345	B4	2.2	Indeterminado						1															1,5
2011	345	B4	2.2	Indeterminado						1															1
2011	345	B4	2.2	Indeterminado						1															1,5
2011	345	B4	2.2	Indeterminado						1															2
2011	345	B4	2.2	Indeterminado						1															1

Data	ID	Quadr.	U.E.	Taxonomia	Elemento	Lado	Parte	Uni.	Idade	N.º de Restos	Mod. Antrópicas	Mod. Animais	Mod. Naturais	Fract.	Fogo	GL	GLI	Bd	Bp	Bt	HTC	Dd	SD	Frag. cm aprox.	
2011	345	B4	2.2	Indeterminado						1														2	
2011	345	B4	2.2	Indeterminado						1															1
2011	345	B4	2.2	Indeterminado						1															1
2011	345	B4	2.2	Indeterminado						1															1
2011	345	B4	2.2	Indeterminado						1															1
2011	345	B4	2.2	Indeterminado						1															1
2011	345	B4	2.2	Indeterminado						1															1
2011	345	B4	2.2	Indeterminado						1															1
2011	345	B4	2.2	Indeterminado						1															1
2011	345	B4	2.2	Indeterminado						1															1
2012	433	C2	2.5	Indeterminado						1			Raizes												2
2012	433	C2	2.5	Indeterminado						1															1
2012	433	C2	2.5	Indeterminado						1															1,5
2012	433	C2	2.5	Indeterminado						1															1
2012	433	C2	2.5	Indeterminado						1															1,5
2012	433	C2	2.5	Indeterminado						1															1
2012	433	C2	2.5	Indeterminado						1															2
2012	433	C2	2.5	Indeterminado						1															1
2012	433	C2	2.5	Indeterminado						1															3
2012	549	B4	2.3	Indeterminado						1															2
2012	549	B4	2.3	Indeterminado						1															3
2012	549	B4	2.3	Indeterminado						1															1
30-06-2011	29	J4	2.1	Indeterminado						1															2,5
30-06-2011	29	J4	2.1	Indeterminado						9															
24-07-2009	20284	I6	1b.2	Indeterminado						1															2
24-07-2009	20284	I6	1b.2	Indeterminado						1															1
24-07-2009	20284	I6	1b.2	Indeterminado						1															1
24-07-2009	20284	I6	1b.2	Indeterminado						1															1
24-07-2009	20284	I6	1b.2	Indeterminado						1															1
24-07-2009	20284	I6	1b.2	Indeterminado						1															2
24-07-2009	20284	I6	1b.2	Indeterminado						1															1
24-07-2009	20284	I6	1b.2	Indeterminado						1															1
18-06-2008	7195	L8	1.1	Indeterminado						1															1
2012	561	A3	2.4	Indeterminado						1															2
2012	561	A3	2.4	Indeterminado						1															1
2012	561	A3	2.4	Indeterminado						1															1
2012	561	A3	2.4	Indeterminado						1															1
2012	561	A3	2.4	Indeterminado						1															0,5
2012	1027	C6	2.3	Indeterminado						1			Raizes												1
2012	1027	C6	2.3	Indeterminado						1					Carbonizado										2
15-07-2009	7942	E6	1.3	Indeterminado						1															1
15-07-2009	7942	E6	1.3	Indeterminado						1					Carbonizado										1

Data	ID	Quadr.	U.E.	Taxonomia	Elemento	Lado	Parte	Uni.	Idade	N.º de Restos	Mod. Antrópicas	Mod. Animais	Mod. Naturais	Fract.	Fogo	GL	GLI	Bd	Bp	Bt	HTC	Dd	SD	Frag. cm aprox.	
15-07-2009	7942	E6	1.3	Indeterminado						1														0,5	
15-07-2009	7942	E6	1.3	Indeterminado						1															1
28-06-2011	33	D2	2.1	Indeterminado						1															2
28-06-2011	33	D2	2.1	Indeterminado						1															2
28-06-2011	33	D2	2.1	Indeterminado						1															2
28-06-2011	33	D2	2.1	Indeterminado						1															0,5
28-06-2011	33	D2	2.1	Indeterminado						1															1
28-06-2011	33	D2	2.1	Indeterminado						1															0,5
28-06-2011	33	D2	2.1	Indeterminado						1															0,5
2011	815	B5	2.2	Indeterminado						1			Raízes												2
2011	815	B5	2.2	Indeterminado						1															1
2011	815	B5	2.2	Indeterminado						1			Raízes												2
2011	815	B5	2.2	Indeterminado						1															1
2011	815	B5	2.2	Indeterminado						1															1,5
2012	891	C4	2.4	Indeterminado						1															2
2012	891	C4	2.4	Indeterminado						1															2,5
2012	891	C4	2.4	Indeterminado						1															2
2012	891	C4	2.4	Indeterminado						1															1,5
2012	891	C4	2.4	Indeterminado						1															2
2012	891	C4	2.4	Indeterminado						1															1
2012	891	C4	2.4	Indeterminado						1															1,5
27-06-2008	17324	B3	1.2	Indeterminado						1			Raízes												1
27-06-2008	17324	B3	1.2	Indeterminado						1			Raízes												1
27-06-2008	17324	B3	1.2	Indeterminado						1			Raízes												1
27-06-2008	17324	B3	1.2	Indeterminado						1			Raízes												2
27-06-2008	17324	B3	1.2	Indeterminado						1			Raízes												1
27-06-2008	17324	B3	1.2	Indeterminado						1			Raízes												1
27-06-2008	17324	B3	1.2	Indeterminado						1			Raízes												0,5
2012	340	G1	2.4	Indeterminado						1															2
2012	340	G1	2.4	Indeterminado						1															2
27-06-2008	17522	I4	1.2	Indeterminado						1			Raízes												1,5
27-06-2008	17522	I4	1.2	Indeterminado						1			Raízes												2
27-06-2008	17522	I4	1.2	Indeterminado						1			Raízes												1
27-06-2008	17522	I4	1.2	Indeterminado						1			Raízes												1
27-06-2008	17522	I4	1.2	Indeterminado						1			Raízes												1,5
25-07-2009	21251	F6	1b.2	Indeterminado						1			Raízes												1
25-07-2009	21251	F6	1b.2	Indeterminado						1			Raízes												1
25-07-2009	21251	F6	1b.2	Indeterminado						1			Raízes												2
25-07-2009	21251	F6	1b.2	Indeterminado						1			Raízes												0,5
25-07-2009	21251	F6	1b.2	Indeterminado						1			Raízes												0,5
25-07-2009	21251	F6	1b.2	Indeterminado						1			Raízes												1

Data	ID	Quadr.	U.E.	Taxonomia	Elemento	Lado	Parte	Uni.	Idade	N.º de Restos	Mod. Antrópicas	Mod. Animais	Mod. Naturais	Fract.	Fogo	GL	GLI	Bd	Bp	Bt	HTC	Dd	SD	Frag. cm aprox.	
2012	371	G4	2.4	Indeterminado						1														1,5	
2012	371	G4	2.4	Indeterminado						1															1,5
2012	371	G4	2.4	Indeterminado						1															1
2012	586	A4	2.4	Indeterminado						1															3
2012	586	A4	2.4	Indeterminado						1															3
2012	586	A4	2.4	Indeterminado						1															2
2012	586	A4	2.4	Indeterminado						1															1,5
2012	586	A4	2.4	Indeterminado						1															1,5
2012	817	F5	2.3	Indeterminado						1															2
2012	817	F5	2.3	Indeterminado						1															2
23-06-2008	12820	C2	1.2	Indeterminado						1			Raízes												0,5
23-06-2008	12820	C2	1.2	Indeterminado						1			Raízes												1
23-06-2008	12820	C2	1.2	Indeterminado						1			Raízes												1
23-06-2008	12820	C2	1.2	Indeterminado						1			Raízes												1
23-06-2008	12820	C2	1.2	Indeterminado						1			Raízes												0,5
23-06-2008	12820	C2	1.2	Indeterminado						1			Raízes												0,5
23-06-2008	12820	C2	1.2	Indeterminado						1			Raízes												1
23-06-2008	12820	C2	1.2	Indeterminado						1			Raízes												1
23-06-2008	12820	C2	1.2	Indeterminado						1			Raízes												1
23-06-2008	12820	C2	1.2	Indeterminado						1			Raízes												0,5
23-06-2008	12820	C2	1.2	Indeterminado						1			Raízes												1
23-06-2008	12820	C2	1.2	Indeterminado						1			Raízes												0,5
23-06-2008	12820	C2	1.2	Indeterminado						1			Raízes												1
23-06-2008	12820	C2	1.2	Indeterminado						1			Raízes												0,5
12-07-2011	427	A5	2.1	Indeterminado						1															1
12-07-2011	427	A5	2.1	Indeterminado						1															1
12-07-2011	427	A5	2.1	Indeterminado						1															1
2012	644	F4	2b.4	Indeterminado						1															1
2012	644	F4	2b.4	Indeterminado						1															2
2012	644	F4	2b.4	Indeterminado						1															1,5
2012	644	F4	2b.4	Indeterminado						1															1
2012	644	F4	2b.4	Indeterminado						1															3
2012	644	F4	2b.4	Indeterminado						1															2,5
2012	644	F4	2b.4	Indeterminado						1															3
2012	644	F4	2b.4	Indeterminado						1															2
2012	644	F4	2b.4	Indeterminado						1															2
27-07-2010	30799	G4	1b.5	Indeterminado	Fémur ou Húmero					2			Raízes												
10-06-2008	2469	E5	1.1	Indeterminado						1			Concessões												1
10-06-2008	2469	E5	1.1	Indeterminado						1			Raízes												1
10-06-2008	2469	E5	1.1	Indeterminado						1			Raízes												1

Data	ID	Quadr.	U.E.	Taxonomia	Elemento	Lado	Parte	Uni.	Idade	N.º de Restos	Mod. Antrópicas	Mod. Animais	Mod. Naturais	Fract.	Fogo	GL	GLI	Bd	Bp	Bt	HTC	Dd	SD	Frag. cm aprox.
10-06-2008	2469	E5	1.1	Indeterminado						1			Raízes											1,5
2011	140	K6	2.1	Indeterminado						1														2
2012	330	H3	2.4	Indeterminado						1														1,5
2012	330	H3	2.4	Indeterminado						1														1
2012	330	H3	2.4	Indeterminado						1														1,5
22-07-2011	25995	K2	1b.2	Indeterminado						1														2
17-07-2009	9539	J2	1.3	Indeterminado						1			Raízes											1
17-07-2009	9539	J2	1.3	Indeterminado						1			Raízes											1
17-07-2009	9539	J2	1.3	Indeterminado						1			Raízes											1
17-07-2009	9539	J2	1.3	Indeterminado						1			Raízes											0,5
17-07-2009	9539	J2	1.3	Indeterminado						1			Raízes											1,5
02-07-2011	9	E1	2.1	Indeterminado						1														1,5
02-07-2011	9	E1	2.1	Indeterminado						1														1,5
02-07-2011	9	E1	2.1	Indeterminado						1														1
02-07-2011	9	E1	2.1	Indeterminado						1														1
16-06-2008	5987	C10	1.1	Indeterminado						1			Raízes											1
16-06-2008	5987	C10	1.1	Indeterminado						1			Raízes											1
16-06-2008	5987	C10	1.1	Indeterminado						1			Raízes											0,5
16-06-2008	5987	C10	1.1	Indeterminado						1			Raízes											1,5
10-06-2008	2790	J5	1.1	Indeterminado						1			Raízes											1
10-06-2008	2790	J5	1.1	Indeterminado						1			Raízes											1
10-06-2008	2790	J5	1.1	Indeterminado						1			Raízes											1
07-07-2009	863	J5	1.2	Cervus elaphus	Falange II			X	adulto	1			Raízes											
07-07-2009	863	J5	1.2	Indeterminado						1			Raízes											1,5
07-07-2009	863	J5	1.2	Indeterminado						1			Raízes											1
07-07-2009	863	J5	1.2	Indeterminado						1			Raízes											1
07-07-2009	863	J5	1.2	Indeterminado						1			Raízes											1
07-07-2009	863	J5	1.2	Indeterminado						1			Raízes											1
15-07-2010	14813	C4	1b.2	Indeterminado						1			Raízes											2
15-07-2010	14813	C4	1b.2	Indeterminado						1			Raízes											3
15-07-2010	14813	C4	1b.2	Indeterminado						1			Raízes											2,5
15-07-2010	14813	C4	1b.2	Indeterminado						1			Raízes											2,5
15-07-2010	14813	C4	1b.2	Indeterminado						1			Raízes											3
2012	499	F3	2.4	Indeterminado						1														0,5
2012	499	F3	2.4	Indeterminado						1														0,5
2012	499	F3	2.4	Indeterminado						1														1,5
2012	499	F3	2.4	Indeterminado						1														1,5
2012	499	F3	2.4	Indeterminado						1														1
25-06-2008	13909	I2	1.2	Indeterminado						1														1,5
25-06-2008	13909	I2	1.2	Indeterminado						1														1
25-06-2008	13909	I2	1.2	Indeterminado						1														1
28-06-2008	19747	B3	1.2	Indeterminado						1			Raízes											1

Data	ID	Quadr.	U.E.	Taxonomia	Elemento	Lado	Parte	Uni.	Idade	N.º de Restos	Mod. Antrópicas	Mod. Animais	Mod. Naturais	Fract.	Fogo	GL	GLI	Bd	Bp	Bt	HTC	Dd	SD	Frag. cm aprox.
28-06-2008	19747	B3	1.2	Indeterminado						1			Raízes											1
28-06-2008	19747	B3	1.2	Indeterminado						1			Raízes											1,5
28-06-2008	19747	B3	1.2	Indeterminado						1			Raízes											1,5
01-07-2011	97	I4	2.1	Indeterminado						1														0,5
01-07-2011	97	I4	2.1	Indeterminado						1														0,5
01-07-2011	97	I4	2.1	Indeterminado						1														1
01-07-2011	97	I4	2.1	Indeterminado						1														1
01-07-2011	97	I4	2.1	Indeterminado						1														1
01-07-2011	97	I4	2.1	Indeterminado						1														1
01-07-2011	97	I4	2.1	Indeterminado						1														1
13-07-2009	6822	A8	1.2	Indeterminado						1														1
13-07-2009	6822	A8	1.2	Indeterminado						1														1
13-07-2009	6822	A8	1.2	Indeterminado						1														0,5
13-07-2009	6822	A8	1.2	Indeterminado						1														0,5
13-07-2009	6822	A8	1.2	Indeterminado						1														1
13-07-2009	6822	A8	1.2	Indeterminado						1														1
18-06-2008	7173	H8	1.1	Indeterminado						1			Raízes											2
18-06-2008	7173	H8	1.1	Indeterminado						1			Raízes											1
2012	482	G2	2.4	Indeterminado						1					Carbonizado									2
2012	482	G2	2.4	Indeterminado						1					Carbonizado									1
2012	482	G2	2.4	Indeterminado						1														1
2012	482	G2	2.4	Indeterminado						1														1,5
2011	139	A3	2.1	Indeterminado						1														1,5
2011	139	A3	2.1	Indeterminado						1														1,5
2011	139	A3	2.1	Indeterminado						1														1
08-07-2010	5501	B1	1b.1	Indeterminado						1			Raízes											1
08-07-2010	5501	B1	1b.1	Indeterminado						1			Raízes											2
08-07-2010	5501	B1	1b.1	Indeterminado						1			Raízes											1
08-07-2010	5501	B1	1b.1	Indeterminado						1			Raízes											0,5
08-07-2010	5501	B1	1b.1	Indeterminado						1			Raízes											1
08-07-2010	5501	B1	1b.1	Indeterminado						1			Raízes											0,5
08-07-2010	5501	B1	1b.1	Indeterminado						1			Raízes											1
08-07-2010	5501	B1	1b.1	Indeterminado						1			Raízes											0,5
08-07-2010	5501	B1	1b.1	Indeterminado						1			Raízes											1
08-07-2010	5501	B1	1b.1	Indeterminado						1			Raízes											1
2011	760	B5	2.2	Indeterminado						1														1
2011	760	B5	2.2	Indeterminado						1														2
2011	760	B5	2.2	Indeterminado						1														2
2011	760	B5	2.2	Indeterminado						1														1,5

Data	ID	Quadr.	U.E.	Taxonomia	Elemento	Lado	Parte	Uni.	Idade	N.º de Restos	Mod. Antrópicas	Mod. Animais	Mod. Naturais	Fract.	Fogo	GL	GLI	Bd	Bp	Bt	HTC	Dd	SD	Frag. cm aprox.
	797	D7	2.2	Indeterminado						1														1,5
	797	D7	2.2	Indeterminado						1														2
	797	D7	2.2	Indeterminado						1														0,5
2012	700	C5	2.5	Indeterminado						1														1
2012	700	C5	2.5	Indeterminado						1														1
2012	700	C5	2.5	Indeterminado						1														1,5
2012	700	C5	2.5	Indeterminado						1														1
2012	700	C5	2.5	Indeterminado						1														1,5
2012	700	C5	2.5	Indeterminado						1														1
2012	700	C5	2.5	Indeterminado						1														1
29-07-2010	33747	L2	1b.3	Indeterminado						1			Raízes											4
29-07-2010	33747	L2	1b.3	Indeterminado						1														1
29-07-2010	33747	L2	1b.3	Indeterminado						1														1
29-07-2010	33747	L2	1b.3	Indeterminado						1														1
29-07-2010	33747	L2	1b.3	Indeterminado						1														1
29-07-2010	33747	L2	1b.3	Indeterminado						1														1
10-06-2008	2306	C5	1.1	Indeterminado						1			Raízes											2
10-06-2008	2306	C5	1.1	Indeterminado						1			Raízes											3
10-06-2008	2306	C5	1.1	Indeterminado						1			Raízes											1,5
10-06-2008	2306	C5	1.1	Indeterminado						1			Raízes											1,5
10-06-2008	2306	C5	1.1	Indeterminado						1			Raízes											1
10-06-2008	2306	C5	1.1	Indeterminado						1			Raízes											1
08-07-2009	1357	A6	2.1	Indeterminado						1														2
08-07-2009	1357	A6	2.1	Indeterminado						1														1
08-07-2009	1357	A6	2.1	Indeterminado						1														1
08-07-2009	1357	A6	2.1	Indeterminado						1														1,5
08-07-2009	1357	A6	2.1	Indeterminado						1														1
12-07-2011	147	H3	2.2	Indeterminado						1														3
12-07-2011	147	H3	2.2	Indeterminado						1														3
12-07-2011	147	H3	2.2	Indeterminado						1														1,5
2012	583	A3	2.4	Indeterminado						1														3
2012	583	A3	2.4	Indeterminado						1														3
2012	583	A3	2.4	Indeterminado						1														2
2012	583	A3	2.4	Indeterminado						1														2
2012	583	A3	2.4	Indeterminado						1														1,5
2012	583	A3	2.4	Indeterminado						1														1,5
2008	8536	J9	1.1	Indeterminado						3														1,5
23-06-2008	10463	F2	1.2	Indeterminado						1			Raízes											2
23-06-2008	10463	F2	1.2	Indeterminado						1			Raízes											1,5
23-06-2008	10463	F2	1.2	Indeterminado						1			Raízes											1,5
23-06-2008	10463	F2	1.2	Indeterminado						1			Raízes											1

Data	ID	Quadr.	U.E.	Taxonomia	Elemento	Lado	Parte	Uni.	Idade	N.º de Restos	Mod. Antrópicas	Mod. Animais	Mod. Naturais	Fract.	Fogo	GL	GLI	Bd	Bp	Bt	HTC	Dd	SD	Frag. cm aprox.
23-06-2008	10463	F2	1.2	Indeterminado						1			Raízes											1
23-06-2008	10463	F2	1.2	Indeterminado						1			Raízes											0,5
23-06-2008	10463	F2	1.2	Indeterminado						1			Raízes											0,5
23-06-2008	10463	F2	1.2	Indeterminado						1			Raízes											0,5
23-06-2008	10463	F2	1.2	Indeterminado						1			Raízes											0,5
23-06-2008	10463	F2	1.2	Indeterminado						1			Raízes											0,5
23-06-2008	10463	F2	1.2	Indeterminado						1			Raízes											0,5
23-06-2008	10463	F2	1.2	Indeterminado						1			Raízes											0,5
29-06-2011	303	L5	1b.2	Indeterminado						1			Raízes											2
29-06-2011	303	L5	1b.2	Indeterminado						1			Raízes											1,5
29-06-2011	303	L5	1b.2	Indeterminado						1			Raízes											1,5
29-06-2011	303	L5	1b.2	Indeterminado						1			Raízes											1
29-06-2011	303	L5	1b.2	Indeterminado						1			Raízes											1,5
29-06-2011	303	L5	1b.2	Indeterminado						1			Raízes											0,5
29-06-2011	303	L5	1b.2	Indeterminado						1			Raízes											0,5
12-07-2011	261	G1	2.2	Indeterminado						1														3
12-07-2011	261	G1	2.2	Indeterminado						1														2,5
12-07-2011	261	G1	2.2	Indeterminado						1														1
12-07-2011	261	G1	2.2	Indeterminado						1														1
12-07-2011	261	G1	2.2	Indeterminado						1														1
06-07-2010	1734	D3	1b.1	Indeterminado						2			Raízes											3
2012	543	B4	2.3	Indeterminado						1														3
2012	543	B4	2.3	Indeterminado						1														1,5
2012	543	B4	2.3	Indeterminado						1														0,5
2012	543	B4	2.3	Indeterminado						1														1,5
2012	543	B4	2.3	Indeterminado						1														1,5
2012	543	B4	2.3	Indeterminado						1														1,5
2012	543	B4	2.3	Indeterminado						1														1
2012	543	B4	2.3	Indeterminado						1														1
2012	543	B4	2.3	Indeterminado						1					Carbonizado									0,5
09-07-2009	2465	B6	1.2	Indeterminado						1			Raízes											1
09-07-2009	2465	B6	1.2	Indeterminado						1			Raízes											1
09-07-2009	2465	B6	1.2	Indeterminado						1			Raízes											2
2011	687	F5	2.2	Indeterminado						1														2
2011	687	F5	2.2	Indeterminado						1														2
10-07-2009	2663	G7	1.2	Indeterminado						1			Raízes											1,5
10-07-2009	2663	G7	1.2	Indeterminado						1			Raízes											1
10-07-2009	2663	G7	1.2	Indeterminado						1			Raízes											0,5
20-07-2011	132	D2	2.2	Indeterminado						1														1,5
20-07-2011	132	D2	2.2	Indeterminado						1														1
20-07-2011	132	D2	2.2	Indeterminado						1														1

Data	ID	Quadr.	U.E.	Taxonomia	Elemento	Lado	Parte	Uni.	Idade	N.º de Restos	Mod. Antrópicas	Mod. Animais	Mod. Naturais	Fract.	Fogo	GL	GLI	Bd	Bp	Bt	HTC	Dd	SD	Frag. cm aprox.	
20-07-2011	132	D2	2.2	Indeterminado						1														1	
2012	309	L1	2.3	Indeterminado						1															1
2012	309	L1	2.3	Indeterminado						1															2
2012	309	L1	2.3	Indeterminado						1															0,5
2012	309	L1	2.3	Indeterminado						1															0,5
12-07-2010	10010	B5	1b.1	Indeterminado						1			Raízes												2
12-07-2010	10010	B5	1b.1	Indeterminado						1			Raízes												0,5
12-07-2010	10010	B5	1b.1	Indeterminado						1			Raízes												1
12-07-2010	10010	B5	1b.1	Indeterminado						1			Raízes												1
12-07-2010	10010	B5	1b.1	Indeterminado						1			Raízes												1
12-07-2010	10010	B5	1b.1	Indeterminado						1			Raízes												1
12-07-2010	10010	B5	1b.1	Indeterminado						1			Raízes												1
12-07-2010	10010	B5	1b.1	Indeterminado						1			Raízes												1
12-07-2010	10010	B5	1b.1	Indeterminado						1			Raízes												1,5
12-07-2010	10010	B5	1b.1	Indeterminado						1			Raízes												1
12-07-2010	10010	B5	1b.1	Indeterminado						1			Raízes												0,5
12-07-2010	10010	B5	1b.1	Indeterminado						1			Raízes												1,5
02-07-2011	120	E1	2.1	Indeterminado						1			Raízes												2
02-07-2011	120	E1	2.1	Indeterminado						1			Raízes												2
02-07-2011	120	E1	2.1	Indeterminado						1			Raízes												1
09-07-2010	6965	E2	1b.1	Indeterminado						1			Raízes												1
09-07-2010	6965	E2	1b.1	Indeterminado						1			Raízes												1
09-07-2010	6965	E2	1b.1	Indeterminado						1			Raízes												2
09-07-2010	6965	E2	1b.1	Indeterminado						1			Raízes												1
09-07-2010	6965	E2	1b.1	Indeterminado						1			Raízes												1
09-07-2010	6965	E2	1b.1	Indeterminado						1			Raízes												1
08-07-2010	4686	C4	1b.1	Indeterminado						1			Raízes												1
08-07-2010	4686	C4	1b.1	Indeterminado						1			Raízes												1
08-07-2010	4686	C4	1b.1	Indeterminado						1			Raízes												0,5
08-07-2010	4686	C4	1b.1	Indeterminado						1			Raízes												0,5
08-07-2010	4686	C4	1b.1	Indeterminado						1			Raízes												1
08-07-2010	4686	C4	1b.1	Indeterminado						1			Raízes												1
08-07-2010	4686	C4	1b.1	Indeterminado						1			Raízes												1
08-07-2010	4686	C4	1b.1	Indeterminado						1			Raízes												1,5
08-07-2010	4686	C4	1b.1	Indeterminado						1			Raízes												1
10-07-2009	4952	L6	1.2	Indeterminado						1			Raízes												2
10-07-2009	4952	L6	1.2	Indeterminado						1					Calcinado										0,5
10-07-2009	4952	L6	1.2	Indeterminado						1															0,5
10-07-2009	4952	L6	1.2	Indeterminado						1															0,5

Data	ID	Quadr.	U.E.	Taxonomia	Elemento	Lado	Parte	Uni.	Idade	N.º de Restos	Mod. Antrópicas	Mod. Animais	Mod. Naturais	Fract.	Fogo	GL	GLI	Bd	Bp	Bt	HTC	Dd	SD	Frag. cm aprox.
10-07-2009	4952	L6	1.2	Indeterminado						1														0,5
30-06-2011	237	D6	1b.2	Indeterminado						1			Raízes											1
30-06-2011	237	D6	1b.2	Indeterminado						1			Raízes											1
30-06-2011	237	D6	1b.2	Indeterminado						1			Raízes											1
30-06-2011	237	D6	1b.2	Indeterminado						1			Raízes											1
30-06-2011	237	D6	1b.2	Indeterminado						1			Raízes											2,5
30-06-2011	237	D6	1b.2	Indeterminado						1			Raízes											0,5
05-07-2011	333	L4	2.2	Indeterminado						1			Raízes											1
05-07-2011	333	L4	2.2	Indeterminado						1			Raízes											1
25-06-2008	14119	H3	1.2	Indeterminado						1			Raízes											1,5
25-06-2008	14119	H3	1.2	Indeterminado						1			Raízes											1,5
25-06-2008	14119	H3	1.2	Indeterminado						1			Raízes											1
29-06-2011	3	L6	1b.2	Indeterminado						1														1
29-06-2011	3	L6	1b.2	Indeterminado						1														1
08-07-2010	5796	E2	1b.1	Indeterminado						1														1
08-07-2010	5796	E2	1b.1	Indeterminado						1														1,5
08-07-2010	5796	E2	1b.1	Indeterminado						1														0,5
08-07-2010	5796	E2	1b.1	Indeterminado						1														0,5
08-07-2010	5796	E2	1b.1	Indeterminado						1														0,5
21-07-2011	847	B6	2.2	Indeterminado						1														1
21-07-2011	847	B6	2.2	Indeterminado						1														1
21-07-2011	847	B6	2.2	Indeterminado						1														1
21-07-2011	847	B6	2.2	Indeterminado						1														1
21-07-2011	847	B6	2.2	Indeterminado						1														1
21-07-2011	847	B6	2.2	Indeterminado						1														0,5
15-07-2011	853	I5	2.4	Indeterminado						1														2
15-07-2011	853	I5	2.4	Indeterminado						1														2
15-07-2011	853	I5	2.4	Indeterminado						1														1
15-07-2011	853	I5	2.4	Indeterminado						1														1
10-06-2008	2810	L5	1.1	Indeterminado						1			Raízes											1
10-06-2008	2810	L5	1.1	Indeterminado						1			Raízes											1
10-06-2008	2810	L5	1.1	Indeterminado						1			Raízes											0,5
10-07-2010	8826	G1	1b.1	Indeterminado						1			Raízes											2
10-07-2010	8826	G1	1b.1	Indeterminado						1			Raízes											2
10-07-2010	8826	G1	1b.1	Indeterminado						1			Raízes											1
10-07-2010	8826	G1	1b.1	Indeterminado						1			Raízes											1,5
10-07-2010	8826	G1	1b.1	Indeterminado						1			Raízes											0,5
10-07-2010	8826	G1	1b.1	Indeterminado						1			Raízes											1
13-07-2009	3828	L7	1.2	Indeterminado						1			Raízes											1,5
13-07-2009	3828	L7	1.2	Indeterminado						1			Raízes											0,5
13-07-2009	3828	L7	1.2	Indeterminado						1				Calcinado										1
07-07-2010	4073	D1	1b.1	Indeterminado						1														0,5

Data	ID	Quadr.	U.E.	Taxonomia	Elemento	Lado	Parte	Uni.	Idade	N.º de Restos	Mod. Antrópicas	Mod. Animais	Mod. Naturais	Fract.	Fogo	GL	GLI	Bd	Bp	Bt	HTC	Dd	SD	Frag. cm aprox.	
07-07-2010	4073	D1	1b.1	Indeterminado						1														0,5	
07-07-2010	4073	D1	1b.1	Indeterminado						1															1
07-07-2010	4073	D1	1b.1	Indeterminado						1															0,5
07-07-2010	4073	D1	1b.1	Indeterminado						1															0,5
07-07-2010	4073	D1	1b.1	Indeterminado						1															1
29-06-2011	304	L5	1b.2	Indeterminado						1															1
29-06-2011	304	L5	1b.2	Indeterminado						1															1
29-06-2011	304	L5	1b.2	Indeterminado						1															1,5
29-06-2011	304	L5	1b.2	Indeterminado						1															1
29-06-2011	304	L5	1b.2	Indeterminado						1															1
29-06-2011	304	L5	1b.2	Indeterminado						1															2
29-06-2011	304	L5	1b.2	Indeterminado						1															1
29-06-2011	304	L5	1b.2	Indeterminado						1															1
29-06-2011	304	L5	1b.2	Indeterminado						1															0,5
29-06-2011	304	L5	1b.2	Indeterminado						1															0,5
08-07-2011	236	A4	2.1	Indeterminado						1															2,5
08-07-2011	236	A4	2.1	Indeterminado						1															1,5
08-07-2011	236	A4	2.1	Indeterminado						1															3
08-07-2011	236	A4	2.1	Indeterminado						1															1,5
08-07-2011	236	A4	2.1	Indeterminado						1															1,5
08-07-2011	236	A4	2.1	Indeterminado						1															1
08-07-2011	236	A4	2.1	Indeterminado						1															0,5
08-07-2011	236	A4	2.1	Indeterminado						1															1,5
08-07-2011	236	A4	2.1	Indeterminado						1															1,5
08-07-2011	236	A4	2.1	Indeterminado						1															0,5
08-07-2011	236	A4	2.1	Indeterminado						1															1
08-07-2011	236	A4	2.1	Indeterminado						1					Carbonizado										1,5
08-07-2011	236	A4	2.1	Indeterminado						1															1,5
08-07-2011	236	A4	2.1	Indeterminado						1															0,5
17-06-2008	6750	K7	1.1	Indeterminado						1			Raízes												3
17-06-2008	6750	K7	1.1	Indeterminado						1			Raízes												1,5
24-07-2009	20449	F5	1b.2	Indeterminado						1			Raízes												
24-07-2009	20449	F5	1b.2	Indeterminado						1			Raízes												
24-07-2009	20449	F5	1b.2	Indeterminado						1			Raízes												
24-07-2009	20449	F5	1b.2	Indeterminado						1			Raízes												
24-07-2009	20449	F5	1b.2	Indeterminado						1			Raízes												
24-07-2009	20449	F5	1b.2	Indeterminado						1			Raízes												
24-07-2009	20449	F5	1b.2	Indeterminado						1			Raízes												
24-07-2009	20449	F5	1b.2	Indeterminado						1			Raízes												
24-07-2009	20449	F5	1b.2	Indeterminado						1			Raízes												
24-07-2009	20449	F5	1b.2	Indeterminado						1			Raízes												

Data	ID	Quadr.	U.E.	Taxonomia	Elemento	Lado	Parte	Uni.	Idade	N.º de Restos	Mod. Antrópicas	Mod. Animais	Mod. Naturais	Fract.	Fogo	GL	GLI	Bd	Bp	Bt	HTC	Dd	SD	Frag. cm aprox.
02-07-2011	33	B2	2.1	Indeterminado						1			Raízes											1
02-07-2011	33	B2	2.1	Indeterminado						1			Raízes											1,5
02-07-2011	33	B2	2.1	Indeterminado						1														2
01-07-2011	58	J3	2.1	Indeterminado						1														1,5
01-07-2011	58	J3	2.1	Indeterminado						1														2
01-07-2011	58	J3	2.1	Indeterminado						1														1
01-07-2011	58	J3	2.1	Indeterminado						1														1
27-06-2011	1	C6	1b.3	Indeterminado						1														1
27-06-2011	1	C6	1b.3	Indeterminado						1														1
27-06-2011	1	C6	1b.3	Indeterminado						1														1
27-06-2011	1	C6	1b.3	Indeterminado						1														1
27-06-2011	1	C6	1b.3	Indeterminado						1														0,5
24-06-2008	11694	D3	1.2	Indeterminado						1			Raízes											1,5
24-06-2008	11694	D3	1.2	Indeterminado						1			Raízes											1,5
24-06-2008	11694	D3	1.2	Indeterminado						1			Raízes											0,5
24-06-2008	11694	D3	1.2	Indeterminado						1			Raízes											0,5
30-06-2011	290	F5	1b.2	Indeterminado						1														0,5
30-06-2011	290	F5	1b.2	Indeterminado						1														1
30-06-2011	290	F5	1b.2	Indeterminado						1														1,5
30-06-2011	290	F5	1b.2	Indeterminado						1														1,5
30-06-2011	290	F5	1b.2	Indeterminado						1														0,5
30-06-2011	290	F5	1b.2	Indeterminado						1														0,5
12-06-2008	3872	A7	1.1	Indeterminado						1			Raízes											0,5
12-06-2008	3872	A7	1.1	Indeterminado						1			Raízes											0,5
12-06-2008	3872	A7	1.1	Indeterminado						1			Raízes											0,5
12-06-2008	3872	A7	1.1	Indeterminado						1			Raízes											0,5
12-06-2008	3872	A7	1.1	Indeterminado						1			Raízes											2
12-06-2008	3872	A7	1.1	Indeterminado						1			Raízes											1,5
12-06-2008	3872	A7	1.1	Indeterminado						1			Raízes											1,5
12-06-2008	3872	A7	1.1	Indeterminado						1			Raízes											3
23-06-2008	12751	A3	1.2	Indeterminado						1			Raízes											2
23-06-2008	12751	A3	1.2	Indeterminado						1			Raízes											2
02-07-2011	201	J5	2.1	Indeterminado						3					Carbonizado									3
02-07-2011	201	J5	2.1	Indeterminado						1														1
02-07-2011	201	J5	2.1	Indeterminado						1														1
21-07-2011	847	B6	2.2	Indeterminado						1														2
21-07-2011	847	B6	2.2	Indeterminado						1														2
21-07-2011	847	B6	2.2	Indeterminado						1														1,5
21-07-2011	847	B6	2.2	Indeterminado						1														1
21-07-2011	847	B6	2.2	Indeterminado						1														1
16-06-2008	5758	J7	1.1	Indeterminado						1														1

Data	ID	Quadr.	U.E.	Taxonomia	Elemento	Lado	Parte	Uni.	Idade	N.º de Restos	Mod. Antrópicas	Mod. Animais	Mod. Naturais	Fract.	Fogo	GL	GLI	Bd	Bp	Bt	HTC	Dd	SD	Frag. cm aprox.	
16-06-2008	5758	J7	1.1	Indeterminado						1														0,5	
16-06-2008	5758	J7	1.1	Indeterminado						1															1
16-06-2008	5758	J7	1.1	Indeterminado						1															1
16-06-2008	5758	J7	1.1	Indeterminado						1															1
27-06-2008	17635	L3	1.2	Indeterminado						1															1
27-06-2008	17635	L3	1.2	Indeterminado						1															1
27-06-2008	17635	L3	1.2	Indeterminado						1															1
27-06-2008	17635	L3	1.2	Indeterminado						1															1,5
27-06-2008	17635	L3	1.2	Indeterminado						1															1
27-06-2008	17635	L3	1.2	Indeterminado						1															1
27-06-2008	17635	L3	1.2	Indeterminado						1															1,5
01-07-2011	486	G5	1.4	Indeterminado						1															1,5
01-07-2011	486	G5	1.4	Indeterminado						1															1
01-07-2011	486	G5	1.4	Indeterminado						1															1,5
16-06-2010	5957	A10	1.1	Indeterminado						1			Raízes												0,5
16-06-2010	5957	A10	1.1	Indeterminado						1			Raízes												1
16-06-2010	5957	A10	1.1	Indeterminado						1			Raízes												1
16-06-2010	5957	A10	1.1	Indeterminado						1			Raízes												1
16-06-2010	5957	A10	1.1	Indeterminado						1			Raízes												1,5
12-07-2011	602	E6	2b.1	Indeterminado						1															0,5
12-07-2011	602	E6	2b.1	Indeterminado						1															1
01-07-2011	293	D6	1b.2	Indeterminado						1															2
01-07-2011	293	D6	1b.2	Indeterminado						1															1,5
01-07-2011	293	D6	1b.2	Indeterminado						1															0,5
01-07-2011	293	D6	1b.2	Indeterminado						1															1
04-07-2011	344	A5	1b.2	Indeterminado						1															1
04-07-2011	344	A5	1b.2	Indeterminado						1															1
04-07-2011	344	A5	1b.2	Indeterminado						1															1,5
04-07-2011	344	A5	1b.2	Indeterminado						1															1,5
30-07-2009	26265	J3	1b.2	Indeterminado						1			Raízes												0,5
30-07-2009	26265	J3	1b.2	Indeterminado						1			Raízes												0,5
30-07-2009	26265	J3	1b.2	Indeterminado						1			Raízes												1
30-07-2009	26265	J3	1b.2	Indeterminado						1			Raízes												1
30-07-2009	26265	J3	1b.2	Indeterminado						1			Raízes												1
30-07-2009	26265	J3	1b.2	Indeterminado						1			Raízes												1
30-07-2009	26265	J3	1b.2	Indeterminado						1			Raízes												1
30-07-2009	26265	J3	1b.2	Indeterminado						1			Raízes												1
30-07-2009	26265	J3	1b.2	Indeterminado						1			Raízes												0,5
30-07-2009	26265	J3	1b.2	Indeterminado						1			Raízes												1
2012	344	G4	2.3	Indeterminado						1															1
2012	344	G4	2.3	Indeterminado						1															1

Data	ID	Quadr.	U.E.	Taxonomia	Elemento	Lado	Parte	Uni.	Idade	N.º de Restos	Mod. Antrópicas	Mod. Animais	Mod. Naturais	Fract.	Fogo	GL	GLI	Bd	Bp	Bt	HTC	Dd	SD	Frag. cm aprox.	
2012	344	G4	2.3	Indeterminado						1														1	
2012	344	G4	2.3	Indeterminado						1															2,5
16-06-2008	5757	J7	1.1	Indeterminado						1			Raízes												2,5
02-07-2011	303	K5	2.1	Indeterminado						1			Raízes												3
02-07-2011	303	K5	2.1	Indeterminado						1			Raízes												3
02-07-2011	303	K5	2.1	Indeterminado						1			Raízes												3
02-07-2011	303	K5	2.1	Indeterminado						1			Raízes												2
02-07-2011	303	K5	2.1	Indeterminado						1					Carbonizado										1,5
09-07-2009	4153	J5	1.2	Indeterminado						1															1
09-07-2009	4153	J5	1.2	Indeterminado						1															1,5
2011	404	B4	2.2	Indeterminado						1															3
2011	404	B4	2.2	Indeterminado						1															3,5
2011	404	B4	2.2	Indeterminado						1															1,5
2011	404	B4	2.2	Indeterminado						1															3,5
2011	404	B4	2.2	Indeterminado						1															2
2011	404	B4	2.2	Indeterminado						1															2
2011	404	B4	2.2	Indeterminado						1															2
2011	404	B4	2.2	Indeterminado						1															2
2011	404	B4	2.2	Indeterminado						1															2
2011	404	B4	2.2	Indeterminado						1															2
2011	404	B4	2.2	Indeterminado						1															2,5
2011	404	B4	2.2	Indeterminado						1															2,5
2011	404	B4	2.2	Indeterminado						1															2
2011	364	D1	2.1	Indeterminado						1															1,5
2011	364	D1	2.1	Indeterminado						1															1
2011	364	D1	2.1	Indeterminado						1															1,5
2011	364	D1	2.1	Indeterminado						1															1,5
2011	364	D1	2.1	Indeterminado						1															1,5
2011	542	D6	2.1	Indeterminado						1															1
2011	542	D6	2.1	Indeterminado						1															1
2011	542	D6	2.1	Indeterminado						1															2
2011	542	D6	2.1	Indeterminado						1															2
28-06-2011	3	B5	1b.2	Indeterminado						1			Raízes												1
28-06-2011	3	B5	1b.2	Indeterminado						1			Raízes												1
28-06-2011	3	B5	1b.2	Indeterminado						1			Raízes												1
28-06-2011	3	B5	1b.2	Indeterminado						1			Raízes												1
04-07-2011	43	C1	2.1	Indeterminado						1															3
04-07-2011	43	C1	2.1	Indeterminado						1															1,5
04-07-2011	43	C1	2.1	Indeterminado						1															0,5
04-07-2011	43	C1	2.1	Indeterminado						1															2
04-07-2011	43	C1	2.1	Indeterminado						1															1
04-07-2011	43	C1	2.1	Indeterminado						1															1

Data	ID	Quadr.	U.E.	Taxonomia	Elemento	Lado	Parte	Uni.	Idade	N.º de Restos	Mod. Antrópicas	Mod. Animais	Mod. Naturais	Fract.	Fogo	GL	GLI	Bd	Bp	Bt	HTC	Dd	SD	Frag. cm aprox.	
04-07-2011	43	C1	2.1	Indeterminado						1														1	
04-07-2011	43	C1	2.1	Indeterminado						1															1
04-07-2011	43	C1	2.1	Indeterminado						1															1
20-06-2008	9867	A1	1.2	Indeterminado						1			Raízes												2
20-06-2008	9867	A1	1.2	Indeterminado						1			Raízes												1
20-06-2008	9867	A1	1.2	Indeterminado						1			Raízes												1
20-06-2008	9867	A1	1.2	Indeterminado						1			Raízes												1
21-07-2011	166	C2	2.2	Indeterminado	Sesamoide					1															
21-07-2011	166	C2	2.2	Indeterminado						1															1
21-07-2011	166	C2	2.2	Indeterminado						1															1
21-07-2011	166	C2	2.2	Indeterminado						1															1
21-07-2011	166	C2	2.2	Indeterminado						1															1
08-07-2010	5549	C2	1b.1	Indeterminado						1															1
08-07-2010	5549	C2	1b.1	Indeterminado						1															1
08-07-2010	5549	C2	1b.1	Indeterminado						1															1
08-07-2010	5549	C2	1b.1	Indeterminado						1															2
2012	1316	E5	2.4	Indeterminado						1															2
2012	1316	E5	2.4	Indeterminado						1															2
2012	1316	E5	2.4	Indeterminado						1															1
2012	1316	E5	2.4	Indeterminado						1															1
2012	1316	E5	2.4	Indeterminado						1															1
18-07-2011	238	F3	2.2	Indeterminado					jovem	1															3
2012	497	A2	2.5	Indeterminado						1															2
2012	497	A2	2.5	Indeterminado						1															1
2012	497	A2	2.5	Indeterminado						1															1
2012	497	A2	2.5	Indeterminado						1															1
2010	2045	A2	1b.1	Indeterminado						1															1,5
2011	271	H4	2.2	Cervus elaphus	Falange III				adulto	1															
2011	271	H4	2.2	Indeterminado						1															1,5
2011	271	H4	2.2	Indeterminado						1															2
2012	464	F4	2.4	Indeterminado						1															3
2011	1257	A6	2.2	Indeterminado						1															3
2011	1257	A6	2.2	Indeterminado						1															3
2011	1257	A6	2.2	Indeterminado						1															1,5
2011	1257	A6	2.2	Indeterminado						1															1
07-07-2010	4218	A3	1b.1	Indeterminado						1															2
07-07-2010	4218	A3	1b.1	Indeterminado						1															2
07-07-2010	4218	A3	1b.1	Indeterminado						1															4
07-07-2010	4218	A3	1b.1	Indeterminado						1															1,5
07-07-2010	4218	A3	1b.1	Indeterminado						1															2,5
2012	719	B3	2.5	Indeterminado						1					Carbonizado										1
2012	719	B3	2.5	Indeterminado						1															1

Data	ID	Quadr.	U.E.	Taxonomia	Elemento	Lado	Parte	Uni.	Idade	N.º de Restos	Mod. Antrópicas	Mod. Animais	Mod. Naturais	Fract.	Fogo	GL	GLI	Bd	Bp	Bt	HTC	Dd	SD	Frag. cm aprox.	
2012	719	B3	2.5	Indeterminado						1														1	
2012	719	B3	2.5	Indeterminado						1															0,5
2011	357	H4	2.2	Indeterminado						1															3
2011	357	H4	2.2	Indeterminado						1															2,5
2011	357	H4	2.2	Indeterminado						1															1,5
2011	357	H4	2.2	Indeterminado						1															1,5
2011	357	H4	2.2	Indeterminado						1															1
2011	357	H4	2.2	Indeterminado						1															2
2011	357	H4	2.2	Indeterminado						1															1,5
2011	357	H4	2.2	Indeterminado						1															2
2011	357	H4	2.2	Indeterminado						1															1,5
2011	357	H4	2.2	Indeterminado						1															2
2011	357	H4	2.2	Indeterminado						1															1,5
2011	357	H4	2.2	Indeterminado						1															2
2011	357	H4	2.2	Indeterminado						1															1,5
10-07-2009	4633	L6	1.2	Indeterminado						1															0,5
10-07-2009	4633	L6	1.2	Indeterminado						1															1,5
08-07-2009	2025	k5	1.2	Indeterminado						1															1
08-07-2009	2025	k5	1.2	Indeterminado						1															2
08-07-2009	2025	k5	1.2	Indeterminado						1															1
08-07-2009	2025	k5	1.2	Indeterminado						1															1
08-07-2009	2025	k5	1.2	Indeterminado						1															1
25-06-2008	13759	K3	1.2	Indeterminado						1															2
18-07-2011	315	C5	2.1	Indeterminado						1															1
18-07-2011	315	C5	2.1	Indeterminado						1															1
18-07-2011	315	C5	2.1	Indeterminado						1				X											2
2012	349	B2	2b.2	Indeterminado						1			Raízes												1
2012	349	B2	2b.2	Indeterminado						1			Raízes												1,5
2012	349	B2	2b.2	Indeterminado						1			Raízes												1,5
18-07-2011	293	C5	2.1	Indeterminado						1			Raízes												2,5
18-07-2011	293	C5	2.1	Indeterminado						1			Raízes												2,5
18-07-2011	293	C5	2.1	Indeterminado						1			Raízes												2,5
18-07-2011	293	C5	2.1	Indeterminado						1			Raízes												2,5
18-07-2011	293	C5	2.1	Indeterminado						1			Raízes		Carbonizado										2
18-07-2011	293	C5	2.1	Indeterminado						1			Raízes												1
18-07-2011	293	C5	2.1	Indeterminado						1			Raízes												2
18-07-2011	293	C5	2.1	Indeterminado						1			Raízes												2,5
18-07-2011	293	C5	2.1	Indeterminado						1			Raízes												1
18-07-2011	293	C5	2.1	Indeterminado						1			Raízes												1,5
18-07-2011	293	C5	2.1	Indeterminado						1			Raízes												1
10-06-2008	2605	F5	1.1	Indeterminado						1															2
10-06-2008	2605	F5	1.1	Indeterminado						1															2
10-06-2008	2605	F5	1.1	Indeterminado						1															1,5
10-06-2008	2605	F5	1.1	Indeterminado						1															1
10-06-2008	2605	F5	1.1	Indeterminado						1															1,5

Data	ID	Quadr.	U.E.	Taxonomia	Elemento	Lado	Parte	Uni.	Idade	N.º de Restos	Mod. Antrópicas	Mod. Animais	Mod. Naturais	Fract.	Fogo	GL	GLI	Bd	Bp	Bt	HTC	Dd	SD	Frag. cm aprox.	
10-06-2008	2605	F5	1.1	Indeterminado						1														2,5	
10-06-2008	2605	F5	1.1	Indeterminado						1															1
10-06-2008	2605	F5	1.1	Indeterminado						1															0,5
10-06-2008	2605	F5	1.1	Indeterminado						1															1,5
10-06-2008	2605	F5	1.1	Indeterminado						1															1
10-06-2008	2605	F5	1.1	Indeterminado						1															0,5
19-07-2011	165	E3	2.2	Indeterminado						1															2
19-07-2011	165	E3	2.2	Indeterminado						1															3
19-07-2011	165	E3	2.2	Indeterminado						1															2
19-07-2011	165	E3	2.2	Indeterminado						1															0,5
19-07-2011	165	E3	2.2	Indeterminado						1															0,5
19-07-2011	165	E3	2.2	Indeterminado						1															0,5
19-07-2011	165	E3	2.2	Indeterminado						1															1
2011	122	J3	2.2	Indeterminado						1			Raizes												4
2011	122	J3	2.2	Indeterminado						1															2,5
2011	122	J3	2.2	Indeterminado						1															2,5
2011	122	J3	2.2	Indeterminado						1															1,5
29-06-2011	442	L5	1b.2	Indeterminado						1															1
29-06-2011	442	L5	1b.2	Indeterminado						1															1
29-06-2011	442	L5	1b.2	Indeterminado						1															1
29-06-2011	442	L5	1b.2	Indeterminado						1															1,5
29-06-2011	442	L5	1b.2	Indeterminado						1															1
29-06-2011	442	L5	1b.2	Indeterminado						1															2
29-06-2011	442	L5	1b.2	Indeterminado						1															1
29-06-2011	442	L5	1b.2	Indeterminado						1															2
29-06-2011	442	L5	1b.2	Indeterminado						1															2
29-06-2011	442	L5	1b.2	Indeterminado						1															2
2012	892	B5	2.3	Indeterminado						1															2
14-07-2011	262	D4	2.1	Indeterminado						1															2
14-07-2011	262	D4	2.1	Indeterminado						1															3
14-07-2011	262	D4	2.1	Indeterminado						1															2
14-07-2011	262	D4	2.1	Indeterminado						1															1
14-07-2011	262	D4	2.1	Indeterminado						1															1,5
14-07-2011	262	D4	2.1	Indeterminado						1															1
14-07-2011	262	D4	2.1	Indeterminado						1															1
14-07-2011	262	D4	2.1	Indeterminado						1															1
14-07-2011	262	D4	2.1	Indeterminado						1															1
14-07-2011	262	D4	2.1	Indeterminado						1															1
14-07-2011	262	D4	2.1	Indeterminado						1															1
04-06-2008	183	B1	1.1	Indeterminado						1															1
04-06-2008	183	B1	1.1	Indeterminado						1															2
04-06-2008	183	B1	1.1	Indeterminado						1															1
04-06-2008	183	B1	1.1	Indeterminado						1															1

Data	ID	Quadr.	U.E.	Taxonomia	Elemento	Lado	Parte	Uni.	Idade	N.º de Restos	Mod. Antrópicas	Mod. Animais	Mod. Naturais	Fract.	Fogo	GL	GLI	Bd	Bp	Bt	HTC	Dd	SD	Frag. cm aprox.	
04-06-2008	183	B1	1.1	Indeterminado						1														1	
04-06-2008	183	B1	1.1	Indeterminado						1															2
09-07-2010	6465	G1	1b.1	Indeterminado						1															1
09-07-2010	6465	G1	1b.1	Indeterminado						1															1
09-07-2010	6465	G1	1b.1	Indeterminado						1															1
09-07-2010	6465	G1	1b.1	Indeterminado						1															1
09-07-2010	6465	G1	1b.1	Indeterminado						1															1
09-07-2010	6465	G1	1b.1	Indeterminado						1															1,5
26-07-2010	29872	J3	1b.2	Indeterminado	Crânio					1															3
26-07-2010	29872	J3	1b.2	Indeterminado	Crânio					1															1,5
26-07-2010	29872	J3	1b.2	Indeterminado						1															1
26-07-2010	29872	J3	1b.2	Indeterminado						1															2
26-07-2010	29872	J3	1b.2	Indeterminado						1															1
26-07-2010	29872	J3	1b.2	Indeterminado						1															1,5
26-07-2010	29872	J3	1b.2	Indeterminado						1															1,5
26-07-2010	29872	J3	1b.2	Indeterminado						1															1
09-07-2011	1	B4	2.1	Indeterminado						1															2
09-07-2011	1	B4	2.1	Indeterminado						1															1,5
09-07-2011	1	B4	2.1	Indeterminado						1															2
09-07-2011	1	B4	2.1	Indeterminado						1															2
09-07-2011	1	B4	2.1	Indeterminado						1															1,5
09-07-2011	1	B4	2.1	Indeterminado						1															1
2012	314	L1	2.4	Indeterminado						1															3
2012	314	L1	2.4	Indeterminado						1															2,5
2012	314	L1	2.4	Indeterminado						1															2,5
2012	314	L1	2.4	Indeterminado	Vértebra					1															
2010	15129	E2	1b.2	Indeterminado						1					Carbonizado										1
12-07-2011	190	H3	2.2	Indeterminado						1															1,5
12-07-2011	190	H3	2.2	Indeterminado						1															1,5
10-07-2010	9005	C3	1b.1	Indeterminado						1			Raízes												1
15-07-2009	7472	I7	1.3	Indeterminado						1															2
15-07-2009	7472	I7	1.3	Indeterminado						1															2
15-07-2009	7472	I7	1.3	Indeterminado						1															1
28-07-2009	22853	H4	1b.2	Indeterminado						1															2
28-07-2009	22853	H4	1b.2	Indeterminado						1															2
28-07-2009	22853	H4	1b.2	Indeterminado						1					Carbonizado										3
20-06-2008	9294	D1	1.2	Indeterminado						1			Raízes												2,5
20-06-2008	9294	D1	1.2	Indeterminado						1			Raízes												1
20-06-2008	9294	D1	1.2	Indeterminado						1			Raízes												1
20-06-2008	9294	D1	1.2	Indeterminado						1			Raízes												1
20-06-2008	9294	D1	1.2	Indeterminado						1			Raízes												1
20-06-2008	9294	D1	1.2	Indeterminado						1			Raízes												0,5

Data	ID	Quadr.	U.E.	Taxonomia	Elemento	Lado	Parte	Uni.	Idade	N.º de Restos	Mod. Antrópicas	Mod. Animais	Mod. Naturais	Fract.	Fogo	GL	GLI	Bd	Bp	Bt	HTC	Dd	SD	Frag. cm aprox.
20-06-2008	9294	D1	1.2	Indeterminado						1			Raízes											0,5
2011	558	B3	2.2	Indeterminado						1														2
2011	558	B3	2.2	Indeterminado						1														1
2011	558	B3	2.2	Indeterminado						1														1
2011	558	B3	2.2	Indeterminado						1														1
2011	558	B3	2.2	Indeterminado						1														1
2011	558	B3	2.2	Indeterminado						1														0,5
2011	558	B3	2.2	Indeterminado						1														1
2011	558	B3	2.2	Indeterminado						1														0,5
2011	558	B3	2.2	Indeterminado						1														1
2011	558	B3	2.2	Indeterminado						1														0,5
2011	558	B3	2.2	Indeterminado						1														0,5
11-07-2011	207	I3	2.2	Indeterminado						1			Raízes											5
11-07-2011	207	I3	2.2	Indeterminado						1			Raízes											3
11-07-2011	207	I3	2.2	Indeterminado						1			Raízes											1
11-07-2011	207	I3	2.2	Indeterminado						1														1
11-07-2011	207	I3	2.2	Indeterminado						1														0,5
12-06-2008	4174	F6	1.1	Indeterminado						1														1
12-06-2008	4174	F6	1.1	Indeterminado						1														1
12-06-2008	4174	F6	1.1	Indeterminado						1														1
30-07-2009	28046	J4	1b.2	Indeterminado						1														1
30-07-2009	28046	J4	1b.2	Indeterminado						1														2
30-07-2009	28046	J4	1b.2	Indeterminado						1														1,5
30-07-2009	28046	J4	1b.2	Indeterminado						1														1
30-07-2009	28046	J4	1b.2	Indeterminado						1														0,5
30-07-2009	28046	J4	1b.2	Indeterminado						1														1,5
30-07-2009	28046	J4	1b.2	Indeterminado						1														0,5
30-07-2009	28046	J4	1b.2	Indeterminado						1														0,5
30-07-2009	28046	J4	1b.2	Indeterminado						1														1
30-07-2009	28046	J4	1b.2	Indeterminado						1														1
2011	437	E5	1b.4	Indeterminado						1														1
2011	437	E5	1b.4	Indeterminado						1														0,5
2011	437	E5	1b.4	Indeterminado						1														1
2011	437	E5	1b.4	Indeterminado						1														1
2011	437	E5	1b.4	Indeterminado						1														2
2012	406	B1	2b.3	Indeterminado						1														1
2012	406	B1	2b.3	Indeterminado						1														1,5
2012	406	B1	2b.3	Indeterminado						1														2
2012	406	B1	2b.3	Indeterminado						1														1
2012	406	B1	2b.3	Indeterminado						1														1
2012	406	B1	2b.3	Indeterminado						1														1,5
2012	406	B1	2b.3	Indeterminado						1														1
10-07-2010	9213	C3	1b.1	Indeterminado						1			Raízes											2

Data	ID	Quadr.	U.E.	Taxonomia	Elemento	Lado	Parte	Uni.	Idade	N.º de Restos	Mod. Antrópicas	Mod. Animais	Mod. Naturais	Fract.	Fogo	GL	GLI	Bd	Bp	Bt	HTC	Dd	SD	Frag. cm aprox.
10-07-2010	9213	C3	1b.1	Indeterminado						1			Raízes											1,5
10-07-2010	9213	C3	1b.1	Indeterminado						1			Raízes											1
10-07-2010	9213	C3	1b.1	Indeterminado						1			Raízes											1
10-07-2010	9213	C3	1b.1	Indeterminado						1			Raízes											1
10-07-2010	9213	C3	1b.1	Indeterminado						1			Raízes											1,5
10-07-2010	9213	C3	1b.1	Indeterminado						1			Raízes											1
10-07-2010	9213	C3	1b.1	Indeterminado						1			Raízes											1
10-07-2010	9213	C3	1b.1	Indeterminado						1			Raízes											1
10-07-2010	9213	C3	1b.1	Indeterminado						1			Raízes											0,5
10-07-2010	9213	C3	1b.1	Indeterminado						1			Raízes											1
10-07-2010	9213	C3	1b.1	Indeterminado						1			Raízes											1,5
2012	548	B4	2.3	Indeterminado						1														1
2012	548	B4	2.3	Indeterminado						1														1
2012	548	B4	2.3	Indeterminado						1														1,5
2012	548	B4	2.3	Indeterminado						1														1,5
28-06-2008	20012	K2	1.2	Indeterminado						1			Raízes											1
28-06-2008	20012	K2	1.2	Indeterminado						1			Raízes											1,5
28-06-2008	20012	K2	1.2	Indeterminado						1			Raízes											1,5
28-06-2008	20012	K2	1.2	Indeterminado						1			Raízes											2
28-06-2008	20012	K2	1.2	Indeterminado						1			Raízes											1,5
28-06-2008	20012	K2	1.2	Indeterminado						1			Raízes											0,5
28-06-2008	20012	K2	1.2	Indeterminado						1			Raízes											1
21-07-2010	23441	I4	1b.3	Indeterminado						1														3
21-07-2010	23441	I4	1b.3	Indeterminado						1														2
21-07-2010	23441	I4	1b.3	Indeterminado						1														1
21-07-2010	23441	I4	1b.3	Indeterminado						1														0,5
21-07-2010	23441	I4	1b.3	Indeterminado						1														1
21-07-2010	23441	I4	1b.3	Indeterminado						1														1
21-07-2010	23441	I4	1b.3	Indeterminado						1														0,5
21-07-2010	23441	I4	1b.3	Indeterminado						1														0,5
08-07-2010	5940	C4	1b.1	Indeterminado						1			Raízes											3
08-07-2010	5940	C4	1b.1	Indeterminado						1			Raízes											2
08-07-2010	5940	C4	1b.1	Indeterminado						1			Raízes											2
08-07-2010	5940	C4	1b.1	Indeterminado						1			Raízes											1
08-07-2010	5940	C4	1b.1	Indeterminado						1			Raízes											1
08-07-2010	5940	C4	1b.1	Indeterminado						1			Raízes											0,5
08-07-2010	5940	C4	1b.1	Indeterminado						1			Raízes											1
08-07-2010	5940	C4	1b.1	Indeterminado						1			Raízes											1
08-07-2010	5940	C4	1b.1	Indeterminado						1			Raízes											0,5
10-06-2008	3059	K5	1.1	Indeterminado						1			Raízes											1
10-06-2008	3059	K5	1.1	Indeterminado						1			Raízes											1

Data	ID	Quadr.	U.E.	Taxonomia	Elemento	Lado	Parte	Uni.	Idade	N.º de Restos	Mod. Antrópicas	Mod. Animais	Mod. Naturais	Fract.	Fogo	GL	GLI	Bd	Bp	Bt	HTC	Dd	SD	Frag. cm aprox.	
10-06-2008	3059	K5	1.1	Indeterminado						1			Raízes											1,5	
10-06-2008	3059	K5	1.1	Indeterminado						1			Raízes												1
10-06-2008	3059	K5	1.1	Indeterminado						1			Raízes												0,5
14-07-2009	5849	L7	1.3	Indeterminado						1															1
29-06-2011	1	J2	2.1	Indeterminado						1															1
29-06-2011	1	J2	2.1	Indeterminado						1															2,5
29-06-2011	1	J2	2.1	Indeterminado						1															1
29-06-2011	1	J2	2.1	Indeterminado						1															1
02-07-2011	363	I5	2.1	Indeterminado						1															1
02-07-2011	363	I5	2.1	Indeterminado						1															1
02-07-2011	363	I5	2.1	Indeterminado						1															1
04-07-2011	381	D5	1b.3	Indeterminado						1															1
04-07-2011	381	D5	1b.3	Indeterminado						1															1
04-07-2011	381	D5	1b.3	Indeterminado						1															1
2010	1624	A4	1b.1	Indeterminado						1															1,5
01-07-2011	2	K4	2.1	Indeterminado						1															3
01-07-2011	2	K4	2.1	Indeterminado						1															1
01-07-2011	2	K4	2.1	Indeterminado						1															1
01-07-2011	2	K4	2.1	Indeterminado						1															0,5
01-07-2011	2	K4	2.1	Indeterminado						1															1,5
2011	223	C3	2.1	Indeterminado						1															3
2011	223	C3	2.1	Indeterminado						1															4
2011	223	C3	2.1	Indeterminado						1															0,5
2011	223	C3	2.1	Indeterminado						1															0,5
2011	223	C3	2.1	Indeterminado						1															0,5
2011	223	C3	2.1	Indeterminado						1															1
2011	223	C3	2.1	Indeterminado						1															1,5
2011	223	C3	2.1	Indeterminado						1															1,5
2011	223	C3	2.1	Indeterminado						1															1
19-07-2011	836	C6	2.1	Indeterminado						1															0,5
19-07-2011	836	C6	2.1	Indeterminado						1															1,5
19-07-2011	836	C6	2.1	Indeterminado						1															1,5
19-07-2011	836	C6	2.1	Indeterminado						1															2
19-07-2011	836	C6	2.1	Indeterminado						1															1
19-07-2011	836	C6	2.1	Indeterminado						1															0,5
19-07-2011	836	C6	2.1	Indeterminado						1															0,5
2011	625	D6	2.1	Indeterminado						1															2
2011	625	D6	2.1	Indeterminado						1															1
2011	625	D6	2.1	Indeterminado						1															2
2011	625	D6	2.1	Indeterminado						1															1

Data	ID	Quadr.	U.E.	Taxonomia	Elemento	Lado	Parte	Uni.	Idade	N.º de Restos	Mod. Antrópicas	Mod. Animais	Mod. Naturais	Fract.	Fogo	GL	GLI	Bd	Bp	Bt	HTC	Dd	SD	Frag. cm aprox.
2011	625	D6	2.1	Indeterminado						1														2
2011	625	D6	2.1	Indeterminado						1														1
2011	625	D6	2.1	Indeterminado						1														1
2011	625	D6	2.1	Indeterminado						1														1
2011	625	D6	2.1	Indeterminado						1														0,5
2011	543	D6	2.1	Indeterminado						1														2
2011	543	D6	2.1	Indeterminado						1														1
2011	543	D6	2.1	Indeterminado						1														2
2011	543	D6	2.1	Indeterminado						1														2
2011	543	D6	2.1	Indeterminado						1														1
2011	543	D6	2.1	Indeterminado						1														1
2011	543	D6	2.1	Indeterminado						1														1
09-07-2011	180	A1	2b.1	Indeterminado						1														3
09-07-2011	180	A1	2b.1	Indeterminado						1														1
04-06-2008	351	B1	1.1	Indeterminado						1			Raízes											1,5
04-06-2008	351	B1	1.1	Indeterminado						1			Raízes											1
04-06-2008	351	B1	1.1	Indeterminado						1			Raízes											1
04-06-2008	351	B1	1.1	Indeterminado						1			Raízes											1
04-06-2008	351	B1	1.1	Indeterminado						1			Raízes											1,5
28-06-2011	418	H5	1b.3	Indeterminado						1														1
28-06-2011	418	H5	1b.3	Indeterminado						1														1
28-06-2011	418	H5	1b.3	Indeterminado						1														1
28-06-2011	418	H5	1b.3	Indeterminado						1														1
28-06-2011	418	H5	1b.3	Indeterminado						1														0,5
22-07-2010	25983	G2	1b.3	Indeterminado						1														1
22-07-2010	25983	G2	1b.3	Indeterminado						1														1
22-07-2010	25983	G2	1b.3	Indeterminado						1														1
22-07-2010	25983	G2	1b.3	Indeterminado						1														1
28-07-2009	21762	F3	1b.2	Indeterminado						1			Raízes											1
28-07-2009	21762	F3	1b.2	Indeterminado						1			Raízes											1
28-07-2009	21762	F3	1b.2	Indeterminado						1			Raízes											1
28-07-2009	21762	F3	1b.2	Indeterminado						1			Raízes											1
28-07-2009	21762	F3	1b.2	Indeterminado						1			Raízes											1
28-07-2009	21762	F3	1b.2	Indeterminado						1			Raízes											1
28-07-2009	21762	F3	1b.2	Indeterminado						1			Raízes											1
08-07-2011	182	A4	2.1	Indeterminado						1														2,5
08-07-2011	182	A4	2.1	Indeterminado						1														2,5
08-07-2011	182	A4	2.1	Indeterminado						1														2
08-07-2011	182	A4	2.1	Indeterminado						1														0,5
2012	202	J3	2.3	Indeterminado						1														1,5
2012	202	J3	2.3	Indeterminado						1														1,5

Data	ID	Quadr.	U.E.	Taxonomia	Elemento	Lado	Parte	Uni.	Idade	N.º de Restos	Mod. Antrópicas	Mod. Animais	Mod. Naturais	Fract.	Fogo	GL	GLI	Bd	Bp	Bt	HTC	Dd	SD	Frag. cm aprox.
2012	202	J3	2.3	Indeterminado						1														1
2012	202	J3	2.3	Indeterminado						1														1
2012	202	J3	2.3	Indeterminado						1														2
2012	202	J3	2.3	Indeterminado						1														2,5
2012	202	J3	2.3	Indeterminado						1														2
2012	202	J3	2.3	Indeterminado						1														1
29-07-2009	23186	F3	1b.2	Indeterminado						1														0,5
29-07-2009	23186	F3	1b.2	Indeterminado						1														1,5
29-07-2009	23186	F3	1b.2	Indeterminado						1														1
29-07-2009	23186	F3	1b.2	Indeterminado						1														1
16-07-2009	9857	I7	1.4	Indeterminado						1														3
16-07-2009	9857	I7	1.4	Indeterminado						1														1
16-07-2009	9857	I7	1.4	Indeterminado						1														1
12-07-2011	271	G1	2.2	Indeterminado						1														0,5
12-07-2011	271	G1	2.2	Indeterminado						1														0,5
12-07-2011	271	G1	2.2	Indeterminado						1														0,5
12-07-2011	271	G1	2.2	Indeterminado						1														0,5
23-07-2010	28406	I2	1b.2	Indeterminado						1			Raízes											2
23-07-2010	28406	I2	1b.2	Indeterminado						1			Raízes											2
23-07-2010	28406	I2	1b.2	Indeterminado						1			Raízes											1
23-07-2010	28406	I2	1b.2	Indeterminado						1			Raízes											1
23-07-2010	28406	I2	1b.2	Indeterminado						1			Raízes											0,5
23-07-2010	28406	I2	1b.2	Indeterminado						1			Raízes											1
23-07-2010	28406	I2	1b.2	Indeterminado						1			Raízes											1
23-07-2010	28406	I2	1b.2	Indeterminado						1			Raízes											1
23-07-2010	28406	I2	1b.2	Indeterminado						1			Raízes											1
17-07-2009	9351	C3	1.3	Indeterminado						1				Carbonizado										1
17-07-2009	9351	C3	1.3	Indeterminado						1														1,5
17-07-2009	9351	C3	1.3	Indeterminado						1														1
2012	275	K2	2.5	Indeterminado						3					Calcinado									2,5
30-06-2011	105	J2	2.1	Indeterminado						1														1,5
30-06-2011	105	J2	2.1	Indeterminado						1														2,5
30-06-2011	105	J2	2.1	Indeterminado						1														1
27-06-2011	184	G6	1b.2	Indeterminado						1														1
27-06-2011	184	G6	1b.2	Indeterminado						1														1
27-06-2011	184	G6	1b.2	Indeterminado						1														1
27-06-2011	184	G6	1b.2	Indeterminado						1														1
27-06-2011	184	G6	1b.2	Indeterminado						1														1
14-07-2009	5360	J8	1.2	Indeterminado						1			Raízes											1
14-07-2009	5360	J8	1.2	Indeterminado						1			Raízes											1
14-07-2009	5360	J8	1.2	Indeterminado						1			Raízes											1

Data	ID	Quadr.	U.E.	Taxonomia	Elemento	Lado	Parte	Uni.	Idade	N.º de Restos	Mod. Antrópicas	Mod. Animais	Mod. Naturais	Fract.	Fogo	GL	GLI	Bd	Bp	Bt	HTC	Dd	SD	Frag. cm aprox.
14-07-2009	5360	J8	1.2	Indeterminado						1			Raízes											1
14-07-2009	5360	J8	1.2	Indeterminado						1			Raízes											1,5
28-06-2011	263	H5	1b.3	Indeterminado						1														1
28-06-2011	263	H5	1b.3	Indeterminado						1														1,5
28-06-2011	263	H5	1b.3	Indeterminado						1														1
28-06-2011	263	H5	1b.3	Indeterminado						1														1
13-07-2011	266	B4	2.1	Indeterminado						1														1,5
13-07-2011	266	B4	2.1	Indeterminado						1														1,5
13-07-2011	266	B4	2.1	Indeterminado						1														2
13-07-2011	266	B4	2.1	Indeterminado						1														1,5
13-07-2011	266	B4	2.1	Indeterminado						1														2
13-07-2011	266	B4	2.1	Indeterminado						1														1,5
20-07-2011	1273	E5	2.2	Indeterminado						1														1
20-07-2011	1273	E5	2.2	Indeterminado						1														2
20-07-2011	1273	E5	2.2	Indeterminado						1														1
20-07-2011	1273	E5	2.2	Indeterminado						1														1
20-07-2011	1273	E5	2.2	Indeterminado						1														1,5
20-07-2011	1273	E5	2.2	Indeterminado						1														1,5
20-07-2011	1273	E5	2.2	Indeterminado						1														1
25-06-2008	13908	H3	1.2	Indeterminado	Falange					1			Raízes	X										
17-07-2009	10002	J4	1.3	Indeterminado						1			Raízes											1
17-07-2009	10002	J4	1.3	Indeterminado						1			Raízes											1,5
17-07-2009	10002	J4	1.3	Indeterminado						1			Raízes											1
17-07-2009	10002	J4	1.3	Indeterminado						1			Raízes											1
17-07-2009	10002	J4	1.3	Indeterminado						1			Raízes											1
17-07-2009	10002	J4	1.3	Indeterminado						1			Raízes											1,5
29-07-2009	25463	G2	1b.2	Indeterminado						1			Raízes											2
29-07-2009	25463	G2	1b.2	Indeterminado						1			Raízes											1,5
29-07-2009	25463	G2	1b.2	Indeterminado						1			Raízes											2
29-07-2009	25463	G2	1b.2	Indeterminado						1			Raízes											0,5
19-06-2008	8994	F1	1.2	Indeterminado						1			Raízes											0,5
19-06-2008	8994	F1	1.2	Indeterminado						1			Raízes											1
19-06-2008	8994	F1	1.2	Indeterminado						1			Raízes											1
19-06-2008	8994	F1	1.2	Indeterminado						1			Raízes											1
19-06-2008	8994	F1	1.2	Indeterminado						1			Raízes											2
2012	289	G1	2.3	Indeterminado						1														2
2012	289	G1	2.3	Indeterminado						1														1
2012	289	G1	2.3	Indeterminado						1														3
2012	289	G1	2.3	Indeterminado						1														2
2011	334	H4	2.2	Indeterminado						1														2
2011	334	H4	2.2	Indeterminado						1														1,5
2011	334	H4	2.2	Indeterminado						1														1,5

Data	ID	Quadr.	U.E.	Taxonomia	Elemento	Lado	Parte	Uni.	Idade	N.º de Restos	Mod. Antrópicas	Mod. Animais	Mod. Naturais	Fract.	Fogo	GL	GLI	Bd	Bp	Bt	HTC	Dd	SD	Frag. cm aprox.	
2011	334	H4	2.2	Indeterminado						1														1	
2011	334	H4	2.2	Indeterminado						1															1
2011	334	H4	2.2	Indeterminado						1															1
14-07-2009	5685	J8	1.2	Indeterminado						1			Raízes												2
14-07-2009	5685	J8	1.2	Indeterminado						1			Raízes												1,5
14-07-2009	5685	J8	1.2	Indeterminado						1			Raízes												1
14-07-2009	5685	J8	1.2	Indeterminado						1			Raízes												1,5
2012	338	H3	2.4	Indeterminado						1															2
2012	338	H3	2.4	Indeterminado						1															3
2012	338	H3	2.4	Indeterminado						1															1
2012	338	H3	2.4	Indeterminado						1															1
2012	338	H3	2.4	Indeterminado						1															1
2012	338	H3	2.4	Indeterminado						1															1
2012	338	H3	2.4	Indeterminado						1															1
2011	365	D1	2.1	Indeterminado						1															2
2011	365	D1	2.1	Indeterminado						1															2
2011	365	D1	2.1	Indeterminado						1															2
2011	365	D1	2.1	Indeterminado						1															1
2011	365	D1	2.1	Indeterminado						1															1
2011	365	D1	2.1	Indeterminado						1															1
2011	365	D1	2.1	Indeterminado						1															1
2011	365	D1	2.1	Indeterminado						1															1
2011	365	D1	2.1	Indeterminado						1															2
2011	43	D1	2.1	Indeterminado						1															1
2011	43	D1	2.1	Indeterminado						1															1
2011	43	D1	2.1	Indeterminado						1															1
2011	43	D1	2.1	Indeterminado						1															1
22-07-2010	25522	H3	1b.2	Indeterminado						1			Raízes												1
22-07-2010	25522	H3	1b.2	Indeterminado						1			Raízes												1
22-07-2010	25522	H3	1b.2	Indeterminado						1			Raízes												1
22-07-2010	25522	H3	1b.2	Indeterminado						1			Raízes												1
22-07-2010	25522	H3	1b.2	Indeterminado						1			Raízes												1,5
04-06-2008	404	A2	1.1	Indeterminado						1			Raízes												2
04-06-2008	404	A2	1.1	Indeterminado						1			Raízes												2
04-06-2008	404	A2	1.1	Indeterminado						1			Raízes												1
17-07-2009	9770	G1	1.3	Indeterminado						1															1,5
17-07-2009	9770	G1	1.3	Indeterminado						1															1
17-07-2009	9770	G1	1.3	Indeterminado						1															1
17-07-2009	9770	G1	1.3	Indeterminado						1															1
17-07-2009	9770	G1	1.3	Indeterminado						1															1
17-07-2009	9770	G1	1.3	Indeterminado						1															1

Data	ID	Quadr.	U.E.	Taxonomia	Elemento	Lado	Parte	Uni.	Idade	N.º de Restos	Mod. Antrópicas	Mod. Animais	Mod. Naturais	Fract.	Fogo	GL	GLI	Bd	Bp	Bt	HTC	Dd	SD	Frag. cm aprox.	
17-07-2009	9770	G1	1.3	Indeterminado						1														1	
17-07-2009	9770	G1	1.3	Indeterminado						1															1
2012	658	A4	2e.6	Indeterminado						1															1,5
2012	658	A4	2e.6	Indeterminado						1															1,5
2012	658	A4	2e.6	Indeterminado						1															1
2012	417	C2	2.4	Indeterminado						1															1
2012	417	C2	2.4	Indeterminado						1															1
2012	417	C2	2.4	Indeterminado						1															1
2012	417	C2	2.4	Indeterminado						1															1
27-07-2010	30859	I4	1b.2	Indeterminado						1															1,5
27-07-2010	30859	I4	1b.2	Indeterminado						1															2
27-07-2010	30859	I4	1b.2	Indeterminado						1															1,5
27-07-2010	30859	I4	1b.2	Indeterminado						1															1
27-07-2010	30859	I4	1b.2	Indeterminado						1															1,5
27-07-2010	30859	I4	1b.2	Indeterminado						1															1
27-07-2010	30859	I4	1b.2	Indeterminado						1															1
2012	386	D3	2.3	Indeterminado						1															0,5
2012	386	D3	2.3	Indeterminado						1															1
11-07-2011	230	H1	2.2	Indeterminado						1															1
11-07-2011	230	H1	2.2	Indeterminado						1															1
11-07-2011	230	H1	2.2	Indeterminado						1															1
11-07-2011	230	H1	2.2	Indeterminado						1															1
11-07-2011	230	H1	2.2	Indeterminado						1															1
11-07-2011	230	H1	2.2	Indeterminado						1															1
08-07-2011	L	A2	2.1	Indeterminado						1															1
08-07-2011	L	A2	2.1	Indeterminado						1															0,5
08-07-2011	L	A2	2.1	Indeterminado						1															1
08-07-2011	L	A2	2.1	Indeterminado						1															1,5
08-07-2011	L	A2	2.1	Indeterminado						1															0,5
08-07-2011	L	A2	2.1	Indeterminado						1															1
08-07-2011	L	A2	2.1	Indeterminado						1															1
08-07-2011	L	A2	2.1	Indeterminado						1															1
08-07-2011	L	A2	2.1	Indeterminado						1															1
08-07-2011	224	F3	2.1	Indeterminado						1															3
08-07-2011	224	F3	2.1	Indeterminado						1															1
08-07-2011	224	F3	2.1	Indeterminado						1															2,5
08-07-2011	224	F3	2.1	Indeterminado						1															1,5
08-07-2011	224	F3	2.1	Indeterminado						1															1,5
08-07-2011	224	F3	2.1	Indeterminado						1															1
2011	7	G4	2.1	Indeterminado						1															0,5
2011	7	G4	2.1	Indeterminado						1															1

Data	ID	Quadr.	U.E.	Taxonomia	Elemento	Lado	Parte	Uni.	Idade	N.º de Restos	Mod. Antrópicas	Mod. Animais	Mod. Naturais	Fract.	Fogo	GL	GLI	Bd	Bp	Bt	HTC	Dd	SD	Frag. cm aprox.
2011	7	G4	2.1	Indeterminado						1														1
2011	7	G4	2.1	Indeterminado						1														1
2011	7	G4	2.1	Indeterminado						1														1
2012	675	C5	2.4	Indeterminado						1					Carbonizado									1
2012	675	C5	2.4	Indeterminado						1														2
2012	675	C5	2.4	Indeterminado						1														2
2012	675	C5	2.4	Indeterminado						1														2
2011	686	F5	2.2	Indeterminado						1														1,5
2011	686	F5	2.2	Indeterminado						1														1
2012	562	A4	2.3	Indeterminado						1														2
2012	562	A4	2.3	Indeterminado						1														2
2012	562	A4	2.3	Indeterminado						1														2
2012	562	A4	2.3	Indeterminado						1														1,5
2012	562	A4	2.3	Indeterminado						1														0,5
05-06-2008	783	J1	1.1	Indeterminado						1			Concessões											1
05-06-2008	783	J1	1.1	Indeterminado						1			Raízes											1
05-06-2008	783	J1	1.1	Indeterminado						1			Raízes											0,5
05-06-2008	783	J1	1.1	Indeterminado						1			Raízes											1
2011	4	B3	2.1	Indeterminado						1														1
2011	4	B3	2.1	Indeterminado						1														1
2011	4	B3	2.1	Indeterminado						1														1
2011	4	B3	2.1	Indeterminado						1														1,5
2011	245	D5	1b.3	Indeterminado						1														2
2011	245	D5	1b.3	Indeterminado						1														1
2011	245	D5	1b.3	Indeterminado						1														0,5
2011	245	D5	1b.3	Indeterminado						1														1
2011	245	D5	1b.3	Indeterminado						1														1
2012	453	C1	2.4	Indeterminado						1														3
2012	453	C1	2.4	Indeterminado						1														3
2012	453	C1	2.4	Indeterminado						1														3
2012	453	C1	2.4	Indeterminado						1														2
2012	453	C1	2.4	Indeterminado						1														1,5
2012	453	C1	2.4	Indeterminado						1														1,5
2012	453	C1	2.4	Indeterminado						1														1
2012	453	C1	2.4	Indeterminado						1														1
2012	453	C1	2.4	Indeterminado						1														1
2011	319	D5	1b.2	Indeterminado						1														1
2011	319	D5	1b.2	Indeterminado						1														1
2011	319	D5	1b.2	Indeterminado						1														1
2011	319	D5	1b.2	Indeterminado						1														2,5
28-07-2010	31896	I2	1b.3	Indeterminado						1														3

Data	ID	Quadr.	U.E.	Taxonomia	Elemento	Lado	Parte	Uni.	Idade	N.º de Restos	Mod. Antrópicas	Mod. Animais	Mod. Naturais	Fract.	Fogo	GL	GLI	Bd	Bp	Bt	HTC	Dd	SD	Frag. cm aprox.	
28-07-2010	31896	I2	1b.3	Indeterminado						1														1,5	
28-07-2010	31896	I2	1b.3	Indeterminado						1															1
28-07-2010	31896	I2	1b.3	Indeterminado						1															1
20-07-2011	899	C6	2.2	Indeterminado						1															1
20-07-2011	899	C6	2.2	Indeterminado						1															1
20-07-2011	899	C6	2.2	Indeterminado						1															1
20-07-2011	899	C6	2.2	Indeterminado						1															1
20-07-2011	899	C6	2.2	Indeterminado						1															1
14-07-2010	13186	B3	1b.3	Indeterminado						1			Raízes												1,5
14-07-2010	13186	B3	1b.3	Indeterminado						1			Raízes												1,5
14-07-2010	13186	B3	1b.3	Indeterminado						1			Raízes												1
14-07-2010	13186	B3	1b.3	Indeterminado						1			Raízes												1
14-07-2010	13186	B3	1b.3	Indeterminado						1			Raízes												1
14-07-2010	13186	B3	1b.3	Indeterminado						1			Raízes												1
14-07-2010	13186	B3	1b.3	Indeterminado						1			Raízes												1
14-07-2010	13186	B3	1b.3	Indeterminado						1			Raízes												1
14-07-2010	13186	B3	1b.3	Indeterminado						1			Raízes												1
14-07-2010	13186	B3	1b.3	Indeterminado						1			Raízes												1
14-07-2010	13186	B3	1b.3	Indeterminado						1			Raízes												1
14-07-2010	13186	B3	1b.3	Indeterminado						1			Raízes												1
14-07-2010	13186	B3	1b.3	Indeterminado						1			Raízes												1
2012	533	B4	2.3	Indeterminado						1															1,5
2012	533	B4	2.3	Indeterminado						1															1
2012	533	B4	2.3	Indeterminado						1															1
2012	533	B4	2.3	Indeterminado						1															1
2012	533	B4	2.3	Indeterminado						1															0,5
29-06-2011	160	C6	1b.2	Indeterminado						1															1,5
29-06-2011	160	C6	1b.2	Indeterminado						1															1
29-06-2011	160	C6	1b.2	Indeterminado						1															1
29-06-2011	160	C6	1b.2	Indeterminado						1															1
29-06-2011	160	C6	1b.2	Indeterminado						1															1
29-06-2011	160	C6	1b.2	Indeterminado						1															1
15-07-2011	792	I5	2.4	Indeterminado						1															0,5
15-07-2011	792	I5	2.4	Indeterminado						1															0,5
15-07-2011	792	I5	2.4	Indeterminado						1															0,5
2012	228	J3	2.4	Indeterminado						1															
2012	228	J3	2.4	Indeterminado						1															
2012	228	J3	2.4	Indeterminado						1															

Data	ID	Quadr.	U.E.	Taxonomia	Elemento	Lado	Parte	Uni.	Idade	N.º de Restos	Mod. Antrópicas	Mod. Animais	Mod. Naturais	Fract.	Fogo	GL	GLI	Bd	Bp	Bt	HTC	Dd	SD	Frag. cm aprox.
2012	228	J3	2.4	Indeterminado						1														
2012	228	J3	2.4	Indeterminado						1														
2012	228	J3	2.4	Indeterminado						1														
2012	228	J3	2.4	Indeterminado						1														
2012	228	J3	2.4	Indeterminado						1														
08-07-2011	107	A4	2.1	Indeterminado						1														1
08-07-2011	107	A4	2.1	Indeterminado						1														1
08-07-2011	107	A4	2.1	Indeterminado						1														1
08-07-2011	107	A4	2.1	Indeterminado						1														1
08-07-2011	107	A4	2.1	Indeterminado						1														1,5
08-07-2011	107	A4	2.1	Indeterminado						1														1,5
08-07-2011	107	A4	2.1	Indeterminado						1														1
08-07-2011	107	A4	2.1	Indeterminado						1														1,5
08-07-2011	107	A4	2.1	Indeterminado						1														2
25-07-2009	21546	L1	1b.2	Indeterminado						1			Raízes											1
25-07-2009	21546	L1	1b.2	Indeterminado						1			Raízes											1
25-07-2009	21546	L1	1b.2	Indeterminado						1			Raízes											1
25-07-2009	21546	L1	1b.2	Indeterminado						1			Raízes											1
25-07-2009	21546	L1	1b.2	Indeterminado						1			Raízes											1
25-07-2009	21546	L1	1b.2	Indeterminado						1			Raízes											1
2011	436	E2	2.2	Indeterminado						1														1
2011	436	E2	2.2	Indeterminado						1														1
2011	436	E2	2.2	Indeterminado						1														1
2011	436	E2	2.2	Indeterminado						1														1
2011	436	E2	2.2	Indeterminado						1														1
2011	436	E2	2.2	Indeterminado						1														1
2011	436	E2	2.2	Indeterminado						1														1
2011	436	E2	2.2	Indeterminado						1														1
2011	436	E2	2.2	Indeterminado						1														1
2011	436	E2	2.2	Indeterminado						1														1
26-06-2008	16498	J2	1.2	Indeterminado						1														0,5
26-06-2008	16498	J2	1.2	Indeterminado						1														0,5
26-06-2008	16498	J2	1.2	Indeterminado						1														0,5
26-06-2008	16498	J2	1.2	Indeterminado						1														1
26-06-2008	16498	J2	1.2	Indeterminado						1														1
26-06-2008	16498	J2	1.2	Indeterminado						1														1
26-06-2008	16498	J2	1.2	Indeterminado						1														1
26-06-2008	16498	J2	1.2	Indeterminado						1														1
03-06-2008	93	F1	1.1	Indeterminado						1			Raízes											2
03-06-2008	93	F1	1.1	Indeterminado						1			Raízes											2
03-06-2008	93	F1	1.1	Indeterminado						1			Raízes											1
03-06-2008	93	F1	1.1	Indeterminado						1			Raízes											1
03-06-2008	93	F1	1.1	Indeterminado						1			Raízes											1

Data	ID	Quadr.	U.E.	Taxonomia	Elemento	Lado	Parte	Uni.	Idade	N.º de Restos	Mod. Antrópicas	Mod. Animais	Mod. Naturais	Fract.	Fogo	GL	GLI	Bd	Bp	Bt	HTC	Dd	SD	Frag. cm aprox.
03-06-2008	93	F1	1.1	Indeterminado						1			Raízes											0,5
29-06-2011	119	B6	1b.2	Indeterminado						1														1
29-06-2011	119	B6	1b.2	Indeterminado						1														1
29-06-2011	119	B6	1b.2	Indeterminado						1														0,5
29-06-2011	119	B6	1b.2	Indeterminado						1														0,5
29-06-2011	119	B6	1b.2	Indeterminado						1														0,5
29-06-2011	119	B6	1b.2	Indeterminado						1														0,5
29-06-2011	119	B6	1b.2	Indeterminado						1														0,5
29-06-2011	119	B6	1b.2	Indeterminado						1														0,5
29-06-2011	119	B6	1b.2	Indeterminado						1														0,5
21-07-2011	316	C5	2.2	Indeterminado						1														2
21-07-2011	316	C5	2.2	Indeterminado						1														1,5
21-07-2011	316	C5	2.2	Indeterminado						1														1,5
21-07-2011	316	C5	2.2	Indeterminado						1														1
21-07-2011	507	C5	2.2	Indeterminado						1														2
21-07-2011	507	C5	2.2	Indeterminado						1														2
21-07-2011	507	C5	2.2	Indeterminado						1														1
21-07-2011	507	C5	2.2	Indeterminado						1														1
21-07-2011	507	C5	2.2	Sus scrofa	Falange III			X	adulto	1														1
09-06-2008	2109	J4	1.1	Indeterminado						1			Raízes											1
09-06-2008	2109	J4	1.1	Indeterminado						1			Raízes											1
09-06-2008	2109	J4	1.1	Indeterminado						1			Raízes											1
09-06-2008	2109	J4	1.1	Indeterminado						1			Raízes											1
09-06-2008	2109	J4	1.1	Indeterminado						1			Raízes											1
09-06-2008	2109	J4	1.1	Indeterminado						1			Raízes											1
12-07-2011	259	G1	2.2	Sus scrofa	Falange lateral					1														2
12-07-2011	259	G1	2.2	Indeterminado						1														2
12-07-2011	259	G1	2.2	Indeterminado						1														2
15-07-2009	7897	L6	1.3	Indeterminado						1			Raízes											2
15-07-2009	7897	L6	1.3	Indeterminado						1			Raízes											1,5
15-07-2009	7897	L6	1.3	Indeterminado						1			Raízes											1
15-07-2009	7897	L6	1.3	Indeterminado						1			Raízes											0,5
15-07-2009	7897	L6	1.3	Indeterminado						1			Raízes											0,5
15-07-2009	7897	L6	1.3	Indeterminado						1			Raízes											1
15-07-2009	7897	L6	1.3	Indeterminado						1			Raízes											1
15-07-2009	7897	L6	1.3	Indeterminado						1			Raízes											1,5
19-07-2011	202	B2	2.2	Indeterminado						1														2,5

Data	ID	Quadr.	U.E.	Taxonomia	Elemento	Lado	Parte	Uni.	Idade	N.º de Restos	Mod. Antrópicas	Mod. Animais	Mod. Naturais	Fract.	Fogo	GL	GLI	Bd	Bp	Bt	HTC	Dd	SD	Frag. cm aprox.	
19-07-2011	202	B2	2.2	Indeterminado						1														1,5	
19-07-2011	202	B2	2.2	Indeterminado						1															1
19-07-2011	202	B2	2.2	Indeterminado						1															2
2011	375	E2	2.2	Indeterminado						1															2
2011	375	E2	2.2	Indeterminado						1															1
2011	375	E2	2.2	Indeterminado						1															1
2011	375	E2	2.2	Indeterminado						1															1
30-07-2009	26266	J3	1b.2	Indeterminado						1			Raízes												1,5
30-07-2009	26266	J3	1b.2	Indeterminado						1			Raízes												1
30-07-2009	26266	J3	1b.2	Indeterminado						1			Raízes												1
30-07-2009	26266	J3	1b.2	Indeterminado						1			Raízes												1
30-07-2009	26266	J3	1b.2	Indeterminado						1			Raízes												1
09-07-2010	6285	C3	1b.1	Indeterminado						1					Carbonizado										1
09-07-2010	6285	C3	1b.1	Indeterminado						1					Carbonizado										1
19-07-2010	19857	F4	1b.3	Indeterminado						1															1
19-07-2010	19857	F4	1b.3	Indeterminado						1															1
19-07-2010	19857	F4	1b.3	Indeterminado						1															1
19-07-2010	19857	F4	1b.3	Indeterminado						1															1
19-07-2010	19857	F4	1b.3	Indeterminado						1															1
19-07-2010	19857	F4	1b.3	Indeterminado						1															1
19-07-2010	19857	F4	1b.3	Indeterminado						1															1,5
19-07-2010	19857	F4	1b.3	Indeterminado						1															2
19-07-2010	19857	F4	1b.3	Indeterminado						1															2
19-07-2010	19857	F4	1b.3	Indeterminado						1															2,5
2012	432	F4	2.3	Indeterminado						1															1
2012	432	F4	2.3	Indeterminado						1															3
2012	432	F4	2.3	Indeterminado						1															1,5
2012	432	F4	2.3	Indeterminado						1															1
2012	432	F4	2.3	Indeterminado						1															2
2012	432	F4	2.3	Indeterminado						1															1,5
2012	468	F2	2.5	Indeterminado						1					Calcinado										2,5
2012	468	F2	2.5	Indeterminado						1															1
26-07-2010	30137	K3	1b.3	Indeterminado						1					Carbonizado										1
26-07-2010	30137	K3	1b.3	Indeterminado						1															0,5
26-07-2010	30137	K3	1b.3	Indeterminado						1															0,5
26-07-2010	30137	K3	1b.3	Indeterminado						1															0,5
26-07-2010	30137	K3	1b.3	Indeterminado						1															0,5
26-07-2010	30137	K3	1b.3	Indeterminado	Falange					1			Raízes												
26-07-2010	30137	K3	1b.3	Indeterminado	Falange					1			Raízes												
28-07-2009	22394	E6	1b.2	Indeterminado						1					Carbonizado										1

Data	ID	Quadr.	U.E.	Taxonomia	Elemento	Lado	Parte	Uni.	Idade	N.º de Restos	Mod. Antrópicas	Mod. Animais	Mod. Naturais	Fract.	Fogo	GL	GLI	Bd	Bp	Bt	HTC	Dd	SD	Frag. cm aprox.	
															e Calcinado										
28-07-2009	22394	E6	1b.2	Indeterminado						1					Calcinado										1
28-07-2009	22394	E6	1b.2	Indeterminado						1															1
28-07-2009	22394	E6	1b.2	Indeterminado						1															1
28-07-2009	22394	E6	1b.2	Indeterminado						1															1
28-07-2009	22394	E6	1b.2	Indeterminado						1															1
28-07-2009	22394	E6	1b.2	Indeterminado						1															1
28-07-2009	22394	E6	1b.2	Indeterminado						1															1,5
15-07-2011	532	B5	2.1	Indeterminado						1															0,5
15-07-2011	532	B5	2.1	Indeterminado						1															0,5
15-07-2011	532	B5	2.1	Indeterminado						1															1
15-07-2011	532	B5	2.1	Indeterminado						1															11,5
15-07-2011	532	B5	2.1	Indeterminado						1															2
15-07-2011	532	B5	2.1	Indeterminado						1															2
15-07-2011	532	B5	2.1	Indeterminado						1															2
15-07-2011	532	B5	2.1	Indeterminado						1															1,5
15-07-2011	532	B5	2.1	Indeterminado						1															0,5
15-07-2011	532	B5	2.1	Indeterminado						1															1
15-07-2011	532	B5	2.1	Indeterminado						1															1
15-07-2011	532	B5	2.1	Indeterminado						1															1,5
15-07-2011	532	B5	2.1	Indeterminado						1															1
14-07-2011	189	G4	2.2	Indeterminado						1															1
14-07-2011	189	G4	2.2	Indeterminado						1															1,5
14-07-2011	189	G4	2.2	Indeterminado						1															1
14-07-2011	189	G4	2.2	Indeterminado						1															0,5
14-07-2011	189	G4	2.2	Indeterminado						1															1
14-07-2011	189	G4	2.2	Indeterminado						1															2
14-07-2011	189	G4	2.2	Indeterminado						1															1,5
14-07-2011	189	G4	2.2	Indeterminado						1															2
26-06-2008	14519	I3	1.2	Indeterminado						1															3
26-06-2008	14519	I3	1.2	Indeterminado						1															1
26-06-2008	14519	I3	1.2	Indeterminado						1															0,5
26-06-2008	14519	I3	1.2	Indeterminado						1															0,5
26-06-2008	14519	I3	1.2	Indeterminado						1															1
26-06-2008	14519	I3	1.2	Indeterminado						1															1
26-06-2008	14519	I3	1.2	Indeterminado						1															1,5
26-06-2008	14519	I3	1.2	Indeterminado						1															1
26-06-2008	14519	I3	1.2	Indeterminado						1															0,5
26-06-2008	14519	I3	1.2	Indeterminado						1															3
12-07-2011	562	H6	2b.2	Indeterminado						1															1,5
12-07-2011	562	H6	2b.2	Indeterminado						1															2

Data	ID	Quadr.	U.E.	Taxonomia	Elemento	Lado	Parte	Uni.	Idade	N.º de Restos	Mod. Antrópicas	Mod. Animais	Mod. Naturais	Fract.	Fogo	GL	GLI	Bd	Bp	Bt	HTC	Dd	SD	Frag. cm aprox.	
12-07-2011	562	H6	2b.2	Indeterminado						1														1,5	
12-07-2011	562	H6	2b.2	Indeterminado						1															2,5
12-07-2011	562	H6	2b.2	Indeterminado						1															1,5
12-07-2011	562	H6	2b.2	Indeterminado						1															1,5
12-07-2011	562	H6	2b.2	Indeterminado						1															1
12-07-2011	562	H6	2b.2	Indeterminado						1															1
12-07-2011	562	H6	2b.2	Indeterminado						1															1
12-07-2011	562	H6	2b.2	Indeterminado						1															1
12-07-2011	562	H6	2b.2	Indeterminado						1															1
12-07-2011	562	H6	2b.2	Indeterminado						1															1
12-07-2011	562	H6	2b.2	Indeterminado						1															1
12-07-2011	562	H6	2b.2	Indeterminado						1															1
28-07-2010	33858	K1	1b.3	Indeterminado						1															2,5
28-07-2010	33858	K1	1b.3	Indeterminado						1															1
28-07-2010	33858	K1	1b.3	Indeterminado						1															1
28-07-2010	33858	K1	1b.3	Indeterminado						1															1
28-07-2010	33858	K1	1b.3	Indeterminado						1															1
2012	528	A4	2.3	Indeterminado						1															3
2012	528	A4	2.3	Indeterminado						1															2,5
2012	528	A4	2.3	Indeterminado						1															4
2012	528	A4	2.3	Indeterminado						1															2
2012	528	A4	2.3	Indeterminado						1															1,5
2012	528	A4	2.3	Indeterminado						1															1
2012	528	A4	2.3	Indeterminado						1															1
2012	690	B3	2.3	Indeterminado						1															1,5
2012	690	B3	2.3	Indeterminado						1															1
2012	690	B3	2.3	Indeterminado						1															2
2012	690	B3	2.3	Indeterminado						1															2
2012	690	B3	2.3	Indeterminado						1															3
2012	690	B3	2.3	Indeterminado						1															1,5
2012	690	B3	2.3	Indeterminado						1															1,5
2012	242	J4	2.3	Indeterminado						1				Raízes											4
2012	242	J4	2.3	Indeterminado						1				Raízes											4
2012	242	J4	2.3	Indeterminado						1				Raízes											3
29-07-2009	26547	F6	1b.2	Indeterminado						1															2
29-07-2009	26547	F6	1b.2	Indeterminado						1															2,5
29-07-2009	26547	F6	1b.2	Indeterminado						1															1,5
29-07-2009	26547	F6	1b.2	Indeterminado						1															1
29-07-2009	26547	F6	1b.2	Indeterminado						1															1
29-07-2009	26547	F6	1b.2	Indeterminado						1															0,5
2012	178	K4	2.4	Indeterminado						1															1
2012	178	K4	2.4	Indeterminado						1															1

Data	ID	Quadr.	U.E.	Taxonomia	Elemento	Lado	Parte	Uni.	Idade	N.º de Restos	Mod. Antrópicas	Mod. Animais	Mod. Naturais	Fract.	Fogo	GL	GLI	Bd	Bp	Bt	HTC	Dd	SD	Frag. cm aprox.
2012	178	K4	2.4	Indeterminado						1														2
08-07-2010	5258	B2	1b.1	Indeterminado						1			Raízes											1
08-07-2010	5258	B2	1b.1	Indeterminado						1			Raízes											1
08-07-2010	5258	B2	1b.1	Indeterminado						1			Raízes											1
08-07-2010	5258	B2	1b.1	Indeterminado						1			Raízes											1
08-07-2010	5258	B2	1b.1	Indeterminado						1			Raízes											1
08-07-2010	5258	B2	1b.1	Indeterminado						1			Raízes	Carbonizado										1
08-07-2010	5258	B2	1b.1	Indeterminado						1			Raízes											2
18-07-2011	247	A2	2.2	Indeterminado						1														1,5
18-07-2011	247	A2	2.2	Indeterminado						1														1,5
18-07-2011	247	A2	2.2	Indeterminado						1														1,5
18-07-2011	247	A2	2.2	Indeterminado						1														2
18-07-2011	247	A2	2.2	Indeterminado						1														1,5
18-07-2011	247	A2	2.2	Cervus elaphus	Tróclea de metápodo		Epífise distal		jovem	1														
06-07-2010	2001	A3	1b.1	Indeterminado						1			Raízes											3
06-07-2010	2001	A3	1b.1	Indeterminado						1			Raízes											1
06-07-2010	2001	A3	1b.1	Indeterminado						1														1
06-07-2010	2001	A3	1b.1	Indeterminado						1														1
20-07-2010	20799	G2	1b.2	Indeterminado						1			Raízes											1
20-07-2010	20799	G2	1b.2	Indeterminado						1			Raízes											1
20-07-2010	20799	G2	1b.2	Indeterminado						1			Raízes											1
20-07-2010	20799	G2	1b.2	Indeterminado						1			Raízes											2,5
20-07-2010	20799	G2	1b.2	Indeterminado						1			Raízes											2,5
14-07-2009	5530	K8	1.2	Indeterminado						1														1
14-07-2009	5530	K8	1.2	Indeterminado						1														1
14-07-2009	5530	K8	1.2	Indeterminado						1														1
27-06-2011	109	L5	1b.2	Indeterminado						1														1
27-06-2011	109	L5	1b.2	Indeterminado						1														1
27-06-2011	109	L5	1b.2	Indeterminado						1														1
27-06-2011	109	L5	1b.2	Indeterminado						1														1
27-06-2011	109	L5	1b.2	Indeterminado						1														2
27-06-2011	109	L5	1b.2	Indeterminado						1														1,5
27-06-2011	109	L5	1b.2	Indeterminado						1														2,5
27-06-2011	109	L5	1b.2	Indeterminado						1														2
27-06-2011	109	L5	1b.2	Indeterminado						1														0,5
13-07-2010	13002	C1	1b.2	Indeterminado						1														1
13-07-2010	13002	C1	1b.2	Indeterminado						1														1
13-07-2010	13002	C1	1b.2	Indeterminado						1														1,5
13-07-2010	13002	C1	1b.2	Indeterminado						1														2
15-07-2011	297	G4	2.2	Indeterminado						1														2
15-07-2011	297	G4	2.2	Indeterminado						1														2,5

Data	ID	Quadr.	U.E.	Taxonomia	Elemento	Lado	Parte	Uni.	Idade	N.º de Restos	Mod. Antrópicas	Mod. Animais	Mod. Naturais	Fract.	Fogo	GL	GLI	Bd	Bp	Bt	HTC	Dd	SD	Frag. cm aprox.	
15-07-2011	297	G4	2.2	Indeterminado						1														1,5	
15-07-2011	297	G4	2.2	Indeterminado						1															1,5
15-07-2011	297	G4	2.2	Indeterminado						1															2
15-07-2011	297	G4	2.2	Indeterminado						1															2,5
15-07-2011	297	G4	2.2	Indeterminado						1															2
15-07-2011	297	G4	2.2	Indeterminado						1															2
15-07-2011	297	G4	2.2	Indeterminado						1															2
15-07-2011	297	G4	2.2	Indeterminado						1															1
15-07-2011	297	G4	2.2	Indeterminado						1															1
23-06-2008	10557	D1	1.2	Indeterminado						1															0,5
23-06-2008	10557	D1	1.2	Indeterminado						1															0,5
23-06-2008	10557	D1	1.2	Indeterminado						1															0,5
23-06-2008	10557	D1	1.2	Indeterminado						1															0,5
23-06-2008	10557	D1	1.2	Indeterminado						1															0,5
23-06-2008	10557	D1	1.2	Indeterminado						1															0,5
23-06-2008	10557	D1	1.2	Indeterminado						1															0,5
23-06-2008	10557	D1	1.2	Indeterminado						1															0,5
2012	529	E2	2.4	Indeterminado						1					Calcinado										2
2012	529	E2	2.4	Indeterminado						1															5
2012	529	E2	2.4	Indeterminado						1															6
2012	529	E2	2.4	Indeterminado						1															3
2012	320	G4	2.3	Indeterminado						1					Carbonizado										0,5
2012	320	G4	2.3	Indeterminado						1					Carbonizado										0,5
2012	320	G4	2.3	Indeterminado						1															2
2012	320	G4	2.3	Indeterminado						1															0,5
2012	320	G4	2.3	Indeterminado						1															2
2012	320	G4	2.3	Indeterminado						1															1,5
2012	320	G4	2.3	Indeterminado						1															1,5
2012	320	G4	2.3	Indeterminado						1															1
2012	320	G4	2.3	Indeterminado						1															1
2012	320	G4	2.3	Indeterminado						1															3
2012	320	G4	2.3	Indeterminado						1															1
2012	320	G4	2.3	Indeterminado						1															1
2012	320	G4	2.3	Indeterminado						1															1
2012	320	G4	2.3	Indeterminado						1															1,5
2012	320	G4	2.3	Indeterminado						1															0,5
27-07-2010	31292	K3	1b.3	Indeterminado						1															1
27-07-2010	31292	K3	1b.3	Indeterminado						1															1
27-07-2010	31292	K3	1b.3	Indeterminado						1															1,5
27-07-2010	31292	K3	1b.3	Indeterminado						1															1
27-07-2010	31292	K3	1b.3	Indeterminado						1															1

Data	ID	Quadr.	U.E.	Taxonomia	Elemento	Lado	Parte	Uni.	Idade	N.º de Restos	Mod. Antrópicas	Mod. Animais	Mod. Naturais	Fract.	Fogo	GL	GLI	Bd	Bp	Bt	HTC	Dd	SD	Frag. cm aprox.
27-07-2010	31292	K3	1b.3	Indeterminado						1														1
19-07-2010	19071	H2	1b.2	Indeterminado						1														1
19-07-2010	19071	H2	1b.2	Indeterminado						1														1
19-07-2010	19071	H2	1b.2	Indeterminado						1														1
19-07-2010	19071	H2	1b.2	Indeterminado						1														1
19-07-2010	19071	H2	1b.2	Indeterminado						1														1
19-07-2010	19071	H2	1b.2	Indeterminado						1														1
19-07-2010	19071	H2	1b.2	Indeterminado						1														1
09-06-2008	1721	L5	1.1	Indeterminado						1			Raízes											1,5
09-06-2008	1721	L5	1.1	Indeterminado						1			Raízes											1
09-06-2008	1721	L5	1.1	Indeterminado						1			Raízes											2
09-06-2008	1721	L5	1.1	Indeterminado						1			Raízes											1
09-06-2008	1721	L5	1.1	Indeterminado						1			Raízes											1
09-06-2008	1721	L5	1.1	Indeterminado						1			Raízes											1
09-06-2008	1721	L5	1.1	Indeterminado	Falange					1			Raízes											2,5
13-06-2008	4858	D7	1.1	Indeterminado						1														1
13-06-2008	4858	D7	1.1	Indeterminado						1														1
13-06-2008	4858	D7	1.1	Indeterminado						1														1,5
13-06-2008	4858	D7	1.1	Indeterminado						1														1,5
2012	416	d2	2.4	Indeterminado						1														1,5
2012	416	d2	2.4	Indeterminado						1														2
2012	416	d2	2.4	Indeterminado						1														1
2012	416	d2	2.4	Indeterminado						1														1
03-06-2008	23	C1	1.1	Indeterminado						1			Raízes											1
03-06-2008	23	C1	1.1	Indeterminado						1			Raízes											1
03-06-2008	23	C1	1.1	Indeterminado						1			Raízes											1
03-06-2008	23	C1	1.1	Indeterminado						1			Raízes											1
17-06-2008	6226	D11	1.1	Indeterminado						1			Raízes											1
17-06-2008	6226	D11	1.1	Indeterminado						1			Raízes											1
17-06-2008	6226	D11	1.1	Indeterminado						1			Raízes											0,5
17-06-2008	6226	D11	1.1	Indeterminado						1			Raízes											2
16-06-2008	5307	F7	1.1	Indeterminado						1			Raízes											2
16-06-2008	5307	F7	1.1	Indeterminado						1			Raízes											0,5
16-06-2008	5307	F7	1.1	Indeterminado						1			Raízes											0,5
2008	18101	F4	1.2	Indeterminado						1			Raízes											1
2008	18101	F4	1.2	Indeterminado						1			Raízes											2
2008	18101	F4	1.2	Indeterminado						1			Raízes											2
2008	18101	F4	1.2	Indeterminado						1			Raízes											1
2008	18101	F4	1.2	Indeterminado						1			Raízes											1
2008	18101	F4	1.2	Indeterminado						1			Raízes											1
2008	18101	F4	1.2	Indeterminado						1			Raízes											1

Data	ID	Quadr.	U.E.	Taxonomia	Elemento	Lado	Parte	Uni.	Idade	N.º de Restos	Mod. Antrópicas	Mod. Animais	Mod. Naturais	Fract.	Fogo	GL	GLI	Bd	Bp	Bt	HTC	Dd	SD	Frag. cm aprox.	
24-06-2008	13592	C2	1.2	Indeterminado						1														0,5	
24-06-2008	13592	C2	1.2	Indeterminado						1															0,5
24-06-2008	13592	C2	1.2	Indeterminado						1															0,5
24-06-2008	13592	C2	1.2	Indeterminado						1															0,5
24-06-2008	13592	C2	1.2	Indeterminado						1															1
24-06-2008	13592	C2	1.2	Indeterminado						1															1
24-06-2008	13592	C2	1.2	Indeterminado						1															0,5
24-06-2008	13592	C2	1.2	Indeterminado						1															0,5
24-06-2008	13592	C2	1.2	Indeterminado						1															1
24-06-2008	13592	C2	1.2	Indeterminado						1															1
24-06-2008	13592	C2	1.2	Indeterminado						1															1,5
24-06-2008	13592	C2	1.2	Indeterminado						1															2
24-06-2008	13592	C2	1.2	Indeterminado						1															1,5
24-06-2008	13592	C2	1.2	Indeterminado						1															2
23-06-2008	12257	E2	1.2	Indeterminado						1															1
23-06-2008	12257	E2	1.2	Indeterminado						1															1
23-06-2008	12257	E2	1.2	Indeterminado						1															1
23-06-2008	12257	E2	1.2	Indeterminado						1															1,5
23-06-2008	12257	E2	1.2	Indeterminado						1															1,5
23-06-2008	12257	E2	1.2	Indeterminado						1															1
28-07-2010	33410	H4	1b.3	Indeterminado						1															2,5
28-07-2010	33410	H4	1b.3	Indeterminado						1															1
28-07-2010	33410	H4	1b.3	Indeterminado						1															0,5
28-07-2010	33410	H4	1b.3	Indeterminado						1															0,5
28-07-2010	33410	H4	1b.3	Indeterminado						1															0,5
2012	1049	B6	2.4	Indeterminado						1															0,5
2012	1049	B6	2.4	Indeterminado						1															0,5
2012	1049	B6	2.4	Indeterminado						1															0,5
2012	1049	B6	2.4	Indeterminado						1															0,5
2012	1049	B6	2.4	Indeterminado						1															1,5
2011	244	F1	2.2	Indeterminado						1															2
2011	244	F1	2.2	Indeterminado						1															2
2011	244	F1	2.2	Indeterminado						1															1
20-06-2008	9421	L11	1.1	Indeterminado						1															1,5
20-06-2008	9421	L11	1.1	Indeterminado						1															1
20-06-2008	9421	L11	1.1	Indeterminado						1															1
20-06-2008	9421	L11	1.1	Indeterminado						1															1
20-06-2008	9421	L11	1.1	Indeterminado						1															1
18-06-2008	7932	J8	1.1	Indeterminado						1															1

Data	ID	Quadr.	U.E.	Taxonomia	Elemento	Lado	Parte	Uni.	Idade	N.º de Restos	Mod. Antrópicas	Mod. Animais	Mod. Naturais	Fract.	Fogo	GL	GLI	Bd	Bp	Bt	HTC	Dd	SD	Frag. cm aprox.
18-06-2008	7932	J8	1.1	Indeterminado						1														1
18-06-2008	7932	J8	1.1	Indeterminado						1														1
18-06-2008	7932	J8	1.1	Indeterminado						1														1,5
18-06-2008	7932	J8	1.1	Indeterminado						1														1,5
16-06-2008	5934	G8	1.1	Indeterminado						1														1
16-06-2008	5934	G8	1.1	Indeterminado						1														0,5
16-06-2008	5934	G8	1.1	Indeterminado	Falange III				adulto	1														
2011	309	H4	2.2	Indeterminado						1	Marca de corte													2
2011	309	H4	2.2	Indeterminado						1														2
2011	309	H4	2.2	Indeterminado						1														1
2011	309	H4	2.2	Indeterminado						1														2
2011	309	H4	2.2	Indeterminado						1														2
2011	309	H4	2.2	Indeterminado						1														1,5
2011	309	H4	2.2	Indeterminado						1														2
29-06-2011	158	F6	1b.4	Indeterminado						1														1
29-06-2011	158	F6	1b.4	Indeterminado						1														0,5
29-06-2011	158	F6	1b.4	Indeterminado						1														1
29-06-2011	158	F6	1b.4	Indeterminado						1														1,5
29-06-2011	158	F6	1b.4	Indeterminado						1														1,5
29-06-2011	158	F6	1b.4	Indeterminado						1														1
29-06-2011	158	F6	1b.4	Indeterminado						1														1
29-06-2011	158	F6	1b.4	Indeterminado						1														0,5
15-07-2009	7696	B6	1.3	Indeterminado						1														2
15-07-2009	7696	B6	1.3	Indeterminado						1														1,5
15-07-2009	7696	B6	1.3	Indeterminado						1														1
15-07-2009	7696	B6	1.3	Indeterminado						1														1
15-07-2009	7696	B6	1.3	Indeterminado						1														1
15-07-2009	7696	B6	1.3	Indeterminado						1														1
24-07-2009	20528	F6	1b.2	Indeterminado						1														1
24-07-2009	20528	F6	1b.2	Indeterminado						1														1
24-07-2009	20528	F6	1b.2	Indeterminado						1														1
24-07-2009	20528	F6	1b.2	Indeterminado						1														1
24-07-2009	20528	F6	1b.2	Indeterminado						1														1
24-07-2009	20528	F6	1b.2	Indeterminado						1														1
24-07-2009	20528	F6	1b.2	Indeterminado						1														1
2012	283	H1	2.5	Indeterminado						1														2
2012	283	H1	2.5	Indeterminado						1														1
2012	283	H1	2.5	Indeterminado						1														1
2012	283	H1	2.5	Indeterminado						1														2

Data	ID	Quadr.	U.E.	Taxonomia	Elemento	Lado	Parte	Uni.	Idade	N.º de Restos	Mod. Antrópicas	Mod. Animais	Mod. Naturais	Fract.	Fogo	GL	GLI	Bd	Bp	Bt	HTC	Dd	SD	Frag. cm aprox.	
2012	283	H1	2.5	Indeterminado						1														1,5	
2012	283	H1	2.5	Indeterminado						1															0,5
19-07-2011	111	E3	2.2	Indeterminado	Tróclea de metápodo		Epífise distal		jovem	1															
19-07-2011	111	E3	2.2	Indeterminado						1															1,5
19-07-2011	111	E3	2.2	Indeterminado						1															1
19-07-2011	111	E3	2.2	Indeterminado						1															1
19-07-2011	111	E3	2.2	Indeterminado						1															2
23-06-2008	12662	D2	1.2	Indeterminado						1															0,5
23-06-2008	12662	D2	1.2	Indeterminado						1															0,5
23-06-2008	12662	D2	1.2	Indeterminado						1															0,5
23-06-2008	12662	D2	1.2	Indeterminado						1															1
23-06-2008	12662	D2	1.2	Indeterminado						1															1
23-06-2008	12662	D2	1.2	Indeterminado						1															0,5
23-06-2008	12662	D2	1.2	Indeterminado						1															1
23-06-2008	12662	D2	1.2	Indeterminado						1															1,5
23-06-2008	12662	D2	1.2	Indeterminado						1															1,5
23-06-2008	12662	D2	1.2	Indeterminado						1															1,5
23-06-2008	12662	D2	1.2	Indeterminado						1															2
23-06-2008	12662	D2	1.2	Indeterminado						1															1,5
2012	338	F1	2d.3	Indeterminado						1															1
2012	338	F1	2d.3	Indeterminado						1															1
2012	338	F1	2d.3	Indeterminado						1															1
2012	338	F1	2d.3	Indeterminado						1															2
12-07-2011	867	I6	2.2	Indeterminado						1															1
12-07-2011	867	I6	2.2	Indeterminado						1															1
12-07-2011	867	I6	2.2	Indeterminado						1															1
12-07-2011	867	I6	2.2	Indeterminado						1															1
12-07-2011	867	I6	2.2	Indeterminado						1															1
12-07-2011	867	I6	2.2	Indeterminado						1															1
11-07-2011	32	F4	2.1	Indeterminado						1															0,5
11-07-2011	32	F4	2.1	Indeterminado						1															1
11-07-2011	32	F4	2.1	Indeterminado						1															0,5
11-07-2011	32	F4	2.1	Indeterminado						1															0,5
11-07-2011	32	F4	2.1	Indeterminado						1															0,5
11-07-2011	32	F4	2.1	Indeterminado						1															1
11-07-2011	32	F4	2.1	Indeterminado						1															1
11-07-2011	32	F4	2.1	Indeterminado						1															0,5
11-07-2011	32	F4	2.1	Indeterminado						1															0,5
11-07-2011	32	F4	2.1	Indeterminado						1															1

Data	ID	Quadr.	U.E.	Taxonomia	Elemento	Lado	Parte	Uni.	Idade	N.º de Restos	Mod. Antrópicas	Mod. Animais	Mod. Naturais	Fract.	Fogo	GL	GLI	Bd	Bp	Bt	HTC	Dd	SD	Frag. cm aprox.
11-07-2011	32	F4	2.1	Indeterminado						1														1,5
2012	222	J3	2.4	Indeterminado						1														2
2012	222	J3	2.4	Indeterminado						1														2
2012	222	J3	2.4	Indeterminado						1														1,5
2012	222	J3	2.4	Indeterminado						1														1
2012	481	E3	2.3	Indeterminado						1					Carbonizado									1,5
2012	481	E3	2.3	Indeterminado						1														1,5
2012	481	E3	2.3	Indeterminado						1														1,5
2012	481	E3	2.3	Indeterminado						1														1
2012	481	E3	2.3	Indeterminado						1														1
2012	481	E3	2.3	Indeterminado						1														1
2012	481	E3	2.3	Indeterminado						1														1
2012	481	E3	2.3	Indeterminado						1														0,5
2012	481	E3	2.3	Indeterminado						1														1
2012	481	E3	2.3	Indeterminado						1														1
2012	481	E3	2.3	Indeterminado						1														1
2012	481	E3	2.3	Indeterminado						1														1
13-07-2009	5051	J7	1.2	Indeterminado						1														1
13-07-2009	5051	J7	1.2	Indeterminado						1														1
13-07-2009	5051	J7	1.2	Indeterminado						1														1
13-07-2009	5051	J7	1.2	Indeterminado						1														1
01-07-2011	126	J4	2.1	Indeterminado						1														2
01-07-2011	126	J4	2.1	Indeterminado						1														2
2012	396	C2	2.4	Indeterminado						1														1
2012	396	C2	2.4	Indeterminado						1														1,5
2012	396	C2	2.4	Indeterminado						1														1,5
2012	396	C2	2.4	Indeterminado						1														2,5
10-06-2008	2209	I4	1.1	Indeterminado	Rádio		Distal		adulto	1														
10-06-2008	2209	I4	1.1	Indeterminado						1			Raízes											1
10-06-2008	2209	I4	1.1	Indeterminado						1			Raízes											1
10-06-2008	2209	I4	1.1	Indeterminado						1			Raízes											1
10-06-2008	2209	I4	1.1	Indeterminado						1			Raízes											2
2012	356	B2	2b.2	Indeterminado						1														1
2012	356	B2	2b.2	Indeterminado						1														0,5
2012	805	E6	2.3	Indeterminado	Rádio					1														
2012	805	E6	2.3	Indeterminado						1														3
2012	805	E6	2.3	Indeterminado						1														3
2012	805	E6	2.3	Indeterminado						1														2,5
2011	2	A3	2.1	Indeterminado						1														2
2011	2	A3	2.1	Indeterminado						1														1,5
2011	2	A3	2.1	Indeterminado						1														1

Data	ID	Quadr.	U.E.	Taxonomia	Elemento	Lado	Parte	Uni.	Idade	N.º de Restos	Mod. Antrópicas	Mod. Animais	Mod. Naturais	Fract.	Fogo	GL	GLI	Bd	Bp	Bt	HTC	Dd	SD	Frag. cm aprox.	
2011	2	A3	2.1	Indeterminado						1														1	
2011	2	A3	2.1	Indeterminado						1															1,5
17-06-2008	6540	H8	1.1	Indeterminado						1															1,5
17-06-2008	6540	H8	1.1	Indeterminado						1															1
17-06-2008	6540	H8	1.1	Indeterminado						1															1
03-06-2008	2001	J3	1.1	Indeterminado						1			Raízes												1
03-06-2008	2001	J3	1.1	Indeterminado						1			Raízes												2
03-06-2008	2001	J3	1.1	Indeterminado						1			Raízes												1
03-06-2008	2001	J3	1.1	Indeterminado						1			Raízes												1,5
03-06-2008	2001	J3	1.1	Indeterminado						1			Raízes												1
03-06-2008	2001	J3	1.1	Indeterminado						1			Raízes												1
03-06-2008	2001	J3	1.1	Indeterminado						1			Raízes												1
03-06-2008	2001	J3	1.1	Indeterminado						1			Raízes												1
03-06-2008	2001	J3	1.1	Indeterminado						1			Raízes												1
05-07-2011	616	C6	1b.3	Indeterminado						1															1
05-07-2011	616	C6	1b.3	Indeterminado						1															1
05-07-2011	616	C6	1b.3	Indeterminado						1															2
05-07-2011	616	C6	1b.3	Indeterminado						1															1
05-07-2011	616	C6	1b.3	Indeterminado						1															1
13-07-2010	11776	B1	1b.2	Indeterminado						1															1
13-07-2010	11776	B1	1b.2	Indeterminado						1															2
13-07-2010	11776	B1	1b.2	Indeterminado						1															0,5
13-07-2010	11776	B1	1b.2	Indeterminado						1															1
13-07-2010	11776	B1	1b.2	Indeterminado						1															1
13-07-2010	11776	B1	1b.2	Indeterminado						1															1
13-07-2010	11776	B1	1b.2	Indeterminado						1															2
13-07-2010	11776	B1	1b.2	Indeterminado						1															1
13-07-2010	11776	B1	1b.2	Indeterminado						1															1,5
13-07-2010	11776	B1	1b.2	Indeterminado						1															1
13-07-2010	11776	B1	1b.2	Indeterminado						1															1
13-07-2010	11776	B1	1b.2	Indeterminado						1															1,5
29-07-2010	35233	I3	1b.4	Indeterminado						1															3
29-07-2010	35233	I3	1b.4	Indeterminado						1															1
21-07-2011	856	D6	2.2	Indeterminado						1															1,5
21-07-2011	856	D6	2.2	Indeterminado						1															1,5
21-07-2011	856	D6	2.2	Indeterminado						1															2
2012	553	C3	2.3	Indeterminado						1															3
2012	553	C3	2.3	Indeterminado						1															1
2012	553	C3	2.3	Indeterminado						1															2

Data	ID	Quadr.	U.E.	Taxonomia	Elemento	Lado	Parte	Uni.	Idade	N.º de Restos	Mod. Antrópicas	Mod. Animais	Mod. Naturais	Fract.	Fogo	GL	GLI	Bd	Bp	Bt	HTC	Dd	SD	Frag. cm aprox.	
2012	553	C3	2.3	Indeterminado						1														3	
2012	553	C3	2.3	Indeterminado						1															1,5
2012	553	C3	2.3	Indeterminado						1															1
10-07-2010	8825	A5	1b.1	Indeterminado						1															1
10-07-2010	8825	A5	1b.1	Indeterminado						1															1
10-07-2010	8825	A5	1b.1	Indeterminado						1															1
10-07-2010	8825	A5	1b.1	Indeterminado						1															1
10-07-2010	8825	A5	1b.1	Indeterminado						1															1
10-07-2010	8825	A5	1b.1	Indeterminado						1															0,5
10-07-2010	8825	A5	1b.1	Indeterminado						1															2
13-07-2010	11955	B5	1b.7	Indeterminado						1															1
13-07-2010	11955	B5	1b.7	Indeterminado						1															1
13-07-2010	11955	B5	1b.7	Indeterminado						1															1
13-07-2010	11955	B5	1b.7	Indeterminado						1															1
13-07-2010	11955	B5	1b.7	Indeterminado						1															2
13-07-2010	11955	B5	1b.7	Indeterminado						1															1
21-07-2011	399	C5	2.2	Indeterminado						1															2
21-07-2011	399	C5	2.2	Indeterminado						1															2
21-07-2011	399	C5	2.2	Indeterminado						1															1
21-07-2011	399	C5	2.2	Indeterminado						1															0,5
21-07-2011	399	C5	2.2	Indeterminado						1															0,5
2012	364	C2	2.3	Indeterminado						3															4
2012	364	C2	2.3	Indeterminado						1															0,5
2012	364	C2	2.3	Indeterminado						1															0,5
2012	364	C2	2.3	Indeterminado						1															1
2012	364	C2	2.3	Indeterminado						1															1,5
08-07-2010	6741	C4	1b.1	Indeterminado						1			Raízes												1
08-07-2010	6741	C4	1b.1	Indeterminado						1			Raízes												1
08-07-2010	6741	C4	1b.1	Indeterminado						1			Raízes												1
08-07-2010	6741	C4	1b.1	Indeterminado						1			Raízes												1,5
08-07-2010	6741	C4	1b.1	Indeterminado						1			Raízes												1
08-07-2010	6741	C4	1b.1	Indeterminado						1			Raízes												1,5
08-07-2010	6741	C4	1b.1	Indeterminado						1			Raízes												1
08-07-2010	6741	C4	1b.1	Indeterminado						1			Raízes												1
2011	545	A5	2.2	Indeterminado						1															1,5
2011	545	A5	2.2	Indeterminado						1															1
2011	545	A5	2.2	Indeterminado						1															1
2011	545	A5	2.2	Indeterminado						1															1
2011	545	A5	2.2	Indeterminado						1															1
2011	545	A5	2.2	Indeterminado						1															1
2011	545	A5	2.2	Indeterminado						1															1

Data	ID	Quadr.	U.E.	Taxonomia	Elemento	Lado	Parte	Uni.	Idade	N.º de Restos	Mod. Antrópicas	Mod. Animais	Mod. Naturais	Fract.	Fogo	GL	GLI	Bd	Bp	Bt	HTC	Dd	SD	Frag. cm aprox.	
2011	545	A5	2.2	Indeterminado						1														1	
2012	689	B3	2.3	Sus scrofa	Processo jugular					1															
2012	689	B3	2.3	Indeterminado						1														2	
2012	689	B3	2.3	Indeterminado						1															3
30-07-2009	26794	E3	1b.2	Indeterminado						1															1
30-07-2009	26794	E3	1b.2	Indeterminado						1															1
30-07-2009	26794	E3	1b.2	Indeterminado						1															1
30-07-2009	26794	E3	1b.2	Indeterminado						1															1
30-07-2009	26794	E3	1b.2	Indeterminado						1															1
30-07-2009	26794	E3	1b.2	Indeterminado						1															1,5
2012	1046	C6	2.3	Indeterminado						1															1
2012	1046	C6	2.3	Indeterminado						1															1
24-07-2009	20188	G6	1b.2	Indeterminado						1															1
24-07-2009	20188	G6	1b.2	Indeterminado						1															1
24-07-2009	20188	G6	1b.2	Indeterminado						1															1
24-07-2009	20188	G6	1b.2	Indeterminado						1															1
28-06-2011	1	E6	1b.2	Indeterminado						1															1
28-06-2011	1	E6	1b.2	Indeterminado						1															1
28-06-2011	1	E6	1b.2	Indeterminado						1															1
28-06-2011	1	E6	1b.2	Indeterminado						1															1
28-06-2011	1	E6	1b.2	Indeterminado						1															2
28-06-2011	1	E6	1b.2	Indeterminado						1															1
06-07-2011	136	B1	2b.1	Indeterminado						1															2
06-07-2011	136	B1	2b.1	Indeterminado						1															2
06-07-2011	136	B1	2b.1	Indeterminado						1															1,5
06-07-2011	136	B1	2b.1	Indeterminado						1															0,5
06-07-2011	136	B1	2b.1	Indeterminado						1															0,5
10-07-2009	2858	J6	1.2	Indeterminado						1															1
10-07-2009	2858	J6	1.2	Indeterminado						1															4
10-07-2009	2858	J6	1.2	Indeterminado						1															1
2012	334	I2	2.4	Indeterminado						1															2
2012	334	I2	2.4	Indeterminado						1					Carbonizado e Calcinado										2
2012	334	I2	2.4	Indeterminado						1															1,5
2012	334	I2	2.4	Indeterminado						1															3
2012	334	I2	2.4	Indeterminado						1															2,5
12-07-2011	203	C4	2.1	Indeterminado						1															1
12-07-2011	203	C4	2.1	Indeterminado						1															1,5
12-07-2011	203	C4	2.1	Indeterminado	Falange		Distal			1															1
2012	721	C5	2e.5	Indeterminado						1															1
2012	721	C5	2e.5	Indeterminado						1															1
2012	721	C5	2e.5	Indeterminado						1															2

Data	ID	Quadr.	U.E.	Taxonomia	Elemento	Lado	Parte	Uni.	Idade	N.º de Restos	Mod. Antrópicas	Mod. Animais	Mod. Naturais	Fract.	Fogo	GL	GLI	Bd	Bp	Bt	HTC	Dd	SD	Frag. cm aprox.
2012	721	C5	2e.5	Indeterminado						1														1
16-07-2009	8226	F4	1.3	Indeterminado						1														1
16-07-2009	8226	F4	1.3	Indeterminado						1														1
16-07-2009	8226	F4	1.3	Indeterminado						1														1
16-07-2009	8226	F4	1.3	Indeterminado						1														0,5
16-07-2009	8226	F4	1.3	Indeterminado						1														3
16-06-2008	5859	B9	1.1	Indeterminado						1														1
16-06-2008	5859	B9	1.1	Indeterminado						1														1
16-06-2008	5859	B9	1.1	Indeterminado						1														1
16-06-2008	5859	B9	1.1	Indeterminado						1														1
16-06-2008	5859	B9	1.1	Indeterminado						1														1
16-06-2008	5859	B9	1.1	Indeterminado						1														1
28-07-2009	23756	E6	1b.2	Indeterminado						1														1
28-07-2009	23756	E6	1b.2	Indeterminado						1														1
28-07-2009	23756	E6	1b.2	Indeterminado						1														1
10-07-2009	2874	K6	1.2	Indeterminado						1														1
10-07-2009	2874	K6	1.2	Indeterminado						1														1
10-07-2009	2874	K6	1.2	Indeterminado						1														1
10-07-2009	2874	K6	1.2	Indeterminado						1														1
10-07-2009	2874	K6	1.2	Indeterminado						1														1
10-07-2009	2874	K6	1.2	Indeterminado						1														1
10-07-2009	2874	K6	1.2	Indeterminado						1														1
10-07-2009	2874	K6	1.2	Indeterminado						1														1
12-06-2008	4382	B6	1.1	Indeterminado						1														1
12-06-2008	4382	B6	1.1	Indeterminado						1														1
12-06-2008	4382	B6	1.1	Indeterminado						1														1
12-06-2008	4382	B6	1.1	Indeterminado						1														1
12-06-2008	4382	B6	1.1	Indeterminado						1														1
12-06-2008	4382	B6	1.1	Indeterminado						1														1
12-06-2008	4382	B6	1.1	Indeterminado						1														1
12-06-2008	4382	B6	1.1	Indeterminado						1														1
12-06-2008	4382	B6	1.1	Indeterminado						1														1
02-07-2011	2	E1	2.1	Indeterminado						1														1,5
02-07-2011	2	E1	2.1	Indeterminado						1														1
02-07-2011	2	E1	2.1	Indeterminado						1														1
02-07-2011	2	E1	2.1	Indeterminado						1														2
02-07-2011	2	E1	2.1	Indeterminado						1														1,5
02-07-2011	2	E1	2.1	Indeterminado						1														1
02-07-2011	2	E1	2.1	Indeterminado						1														1
2012	386	C2	2.4	Indeterminado						1														1,5
2012	386	C2	2.4	Indeterminado						1														2
2012	386	C2	2.4	Indeterminado						1														1
2012	386	C2	2.4	Indeterminado						1														1
2012	386	C2	2.4	Indeterminado						1														2
18-07-2011	349	A2	2.2	Indeterminado						1														2
18-07-2011	349	A2	2.2	Indeterminado						1														2

Data	ID	Quadr.	U.E.	Taxonomia	Elemento	Lado	Parte	Uni.	Idade	N.º de Restos	Mod. Antrópicas	Mod. Animais	Mod. Naturais	Fract.	Fogo	GL	GLI	Bd	Bp	Bt	HTC	Dd	SD	Frag. cm aprox.	
18-07-2011	349	A2	2.2	Indeterminado						1														2,5	
18-07-2011	349	A2	2.2	Indeterminado						1															1
18-07-2011	349	A2	2.2	Indeterminado						1															0,5
17-07-2009	9538	J5	1.3	Indeterminado						1															2
17-07-2009	9538	J5	1.3	Indeterminado						1															1,5
17-07-2009	9538	J5	1.3	Indeterminado						1															1,5
17-07-2009	9538	J5	1.3	Indeterminado						1															1
17-07-2009	9538	J5	1.3	Indeterminado						1															1
28-06-2011	173	I5	1b.3	Indeterminado						1															1
28-06-2011	173	I5	1b.3	Indeterminado						1															1
28-06-2011	173	I5	1b.3	Indeterminado						1															1
28-06-2011	173	I5	1b.3	Indeterminado						1															2
28-06-2011	173	I5	1b.3	Indeterminado						1															1,5
07-07-2011	394	J5	2.2	Indeterminado						1															2
07-07-2011	394	J5	2.2	Indeterminado						1															1
07-07-2011	394	J5	2.2	Indeterminado						1															1
07-07-2011	394	J5	2.2	Indeterminado						1															1
07-07-2011	394	J5	2.2	Indeterminado						1															3
07-07-2011	394	J5	2.2	Indeterminado						1															2
07-07-2011	394	J5	2.2	Indeterminado						1															1,5
07-07-2011	394	J5	2.2	Indeterminado						1															1,5
07-07-2011	394	J5	2.2	Indeterminado						1															3
20-07-2011	732	D6	2.2	Indeterminado						1															1
20-07-2011	732	D6	2.2	Indeterminado						1															1
20-07-2011	732	D6	2.2	Indeterminado						1															2
20-07-2011	732	D6	2.2	Indeterminado						1															1
16-07-2009	9140	B2	1.3	Indeterminado						1															1
16-07-2009	9140	B2	1.3	Indeterminado						1															1
16-07-2009	9140	B2	1.3	Indeterminado						1															1
16-07-2009	9140	B2	1.3	Indeterminado						1															1
16-07-2009	9140	B2	1.3	Indeterminado						1															1,5
28-07-2009	23027	G4	1b.2	Indeterminado						1															2
28-07-2009	23027	G4	1b.2	Indeterminado						1															1
28-07-2009	23027	G4	1b.2	Indeterminado						1															3
28-07-2009	23027	G4	1b.2	Indeterminado						1															1
28-07-2009	23027	G4	1b.2	Indeterminado						1															1
28-07-2009	23027	G4	1b.2	Indeterminado						1															1
28-07-2009	23027	G4	1b.2	Indeterminado						1															1
28-07-2009	23027	G4	1b.2	Indeterminado						1															1,5
28-07-2009	23027	G4	1b.2	Indeterminado						1															1
28-07-2009	23027	G4	1b.2	Indeterminado						1															1

Data	ID	Quadr.	U.E.	Taxonomia	Elemento	Lado	Parte	Uni.	Idade	N.º de Restos	Mod. Antrópicas	Mod. Animais	Mod. Naturais	Fract.	Fogo	GL	GLI	Bd	Bp	Bt	HTC	Dd	SD	Frag. cm aprox.
10-06-2008	2467	D5	1.1	Indeterminado						1			Raízes											2
10-06-2008	2467	D5	1.1	Indeterminado						1			Raízes											1
10-06-2008	2467	D5	1.1	Indeterminado						1			Raízes											1
24-06-2008	12066	B1	1.2	Indeterminado						1														0,5
24-06-2008	12066	B1	1.2	Indeterminado						1														2
24-06-2008	12066	B1	1.2	Indeterminado						1														1,5
24-06-2008	12066	B1	1.2	Indeterminado						1														1
24-06-2008	12066	B1	1.2	Indeterminado						1														1
24-06-2008	12066	B1	1.2	Indeterminado						1														0,5
28-07-2009	22278	E4	1b.2	Indeterminado						1														1
28-07-2009	22278	E4	1b.2	Indeterminado						1														2
28-07-2009	22278	E4	1b.2	Indeterminado						1														1
28-07-2009	22278	E4	1b.2	Indeterminado						1														1
28-06-2011	37	J5	1b.3	Indeterminado						1														1
28-06-2011	37	J5	1b.3	Indeterminado						1														0,5
28-06-2011	37	J5	1b.3	Indeterminado						1														0,5
28-06-2011	37	J5	1b.3	Indeterminado						1														0,5
28-06-2011	37	J5	1b.3	Indeterminado						1														0,5
28-06-2011	37	J5	1b.3	Indeterminado						1														1,5
28-06-2011	37	J5	1b.3	Indeterminado						1														1
28-06-2011	37	J5	1b.3	Indeterminado						1														1
12-07-2011	270	G1	2.2	Indeterminado						1														2,5
12-07-2011	270	G1	2.2	Indeterminado						1														2,5
12-07-2011	270	G1	2.2	Indeterminado						1					Carbonizado									2
12-07-2011	270	G1	2.2	Indeterminado						1														1
12-07-2011	270	G1	2.2	Indeterminado						1														2
12-07-2011	270	G1	2.2	Cervus elaphus	Falange I		Completo	X	jovem	1														
27-06-2011	87	K6	1b.2	Indeterminado						1														2
27-06-2011	87	K6	1b.2	Indeterminado						1														3
27-06-2011	87	K6	1b.2	Indeterminado						1														1,5
27-06-2011	87	K6	1b.2	Indeterminado						1														1
27-06-2011	87	K6	1b.2	Indeterminado						1														0,5
27-06-2011	87	K6	1b.2	Indeterminado						1														1
01-07-2011	66	K4	2.1	Indeterminado						1														1,5
01-07-2011	66	K4	2.1	Indeterminado						1														1,5
01-07-2011	66	K4	2.1	Indeterminado						1														1,5
01-07-2011	66	K4	2.1	Indeterminado						1														1
01-07-2011	66	K4	2.1	Indeterminado						1														1
01-07-2011	66	K4	2.1	Indeterminado						1														2
01-07-2011	66	K4	2.1	Indeterminado						1														0,5
28-06-2011	215	L5	1b.2	Indeterminado						1														1

Data	ID	Quadr.	U.E.	Taxonomia	Elemento	Lado	Parte	Uni.	Idade	N.º de Restos	Mod. Antrópicas	Mod. Animais	Mod. Naturais	Fract.	Fogo	GL	GLI	Bd	Bp	Bt	HTC	Dd	SD	Frag. cm aprox.	
28-06-2011	215	L5	1b.2	Indeterminado						1														1	
28-06-2011	215	L5	1b.2	Indeterminado						1															1
28-06-2011	215	L5	1b.2	Indeterminado						1															1
28-06-2011	215	L5	1b.2	Indeterminado						1															1
28-06-2011	215	L5	1b.2	Indeterminado						1															1
28-06-2011	215	L5	1b.2	Indeterminado						1															1
12-07-2011	180	E1	2.2	Indeterminado						1															1
12-07-2011	180	E1	2.2	Indeterminado						1															2
12-07-2011	180	E1	2.2	Indeterminado						1															2
2011	232	F3	2.2	Indeterminado						1															1
2011	232	F3	2.2	Indeterminado						1															1
2011	232	F3	2.2	Indeterminado						1															1
2011	232	F3	2.2	Indeterminado						1															1
17-07-2009	3732	K5	1.3	Indeterminado						1															1
17-07-2009	3732	K5	1.3	Indeterminado						1															1
17-07-2009	3732	K5	1.3	Indeterminado						1															1
17-07-2009	3732	K5	1.3	Indeterminado						1															1
17-07-2009	3732	K5	1.3	Indeterminado						1															2
17-07-2009	3732	K5	1.3	Indeterminado						1															1
17-07-2009	3732	K5	1.3	Indeterminado						1															1
2012	710	B3	2.5	Indeterminado						1															1
2012	710	B3	2.5	Indeterminado						1					Carbonizado										2
2012	710	B3	2.5	Indeterminado						1															3
2012	710	B3	2.5	Indeterminado						1															3
2012	710	B3	2.5	Indeterminado						1															5
2012	710	B3	2.5	Indeterminado						1															0,5
2012	710	B3	2.5	Indeterminado						1															0,5
24-06-2008	11500	J1	1.2	Indeterminado						1															1
24-06-2008	11500	J1	1.2	Indeterminado						1															1
24-06-2008	11500	J1	1.2	Indeterminado						1															1
24-06-2008	11500	J1	1.2	Indeterminado						1															1
22-07-2011	1194	A6	2.2	Indeterminado						1															1
20-07-2011	184	D3	2.2	Sus scrofa	Falange lateral III		Completo	X	adulto	1															
20-07-2011	184	D3	2.2	Indeterminado						1															1
20-07-2011	184	D3	2.2	Indeterminado						1															1,5
30-07-2009	27033	G7	1b.2	Indeterminado						1															2
30-07-2009	27033	G7	1b.2	Indeterminado						1															1
30-07-2009	27033	G7	1b.2	Indeterminado						1															1
30-07-2009	27033	G7	1b.2	Indeterminado						1															1,5
30-07-2009	27033	G7	1b.2	Indeterminado						1															1
30-07-2009	27033	G7	1b.2	Indeterminado						1															1,5

Data	ID	Quadr.	U.E.	Taxonomia	Elemento	Lado	Parte	Uni.	Idade	N.º de Restos	Mod. Antrópicas	Mod. Animais	Mod. Naturais	Fract.	Fogo	GL	GLI	Bd	Bp	Bt	HTC	Dd	SD	Frag. cm aprox.
2011	454	A3	2.2	Indeterminado						1														1
2011	454	A3	2.2	Indeterminado						1														2
2011	454	A3	2.2	Indeterminado						1														2
2011	454	A3	2.2	Indeterminado						1														1
2011	454	A3	2.2	Indeterminado						1														1
2011	454	A3	2.2	Indeterminado						1														2,5
15-07-2011	558	B5	2.1	Indeterminado						1														1
15-07-2011	558	B5	2.1	Indeterminado						1														1,5
15-07-2011	558	B5	2.1	Indeterminado						1														1
15-07-2011	558	B5	2.1	Indeterminado	Falange					1														1,5
2008	1902	C5	1.1	Vulpes vulpes	Falange		Distal	X	adulto	1														
2008	1902	C5	1.1	Indeterminado						1														2
2008	1902	C5	1.1	Indeterminado						1														1
2012	484	F3	2.4	Indeterminado						1														2
2012	484	F3	2.4	Indeterminado						1														1,5
2012	484	F3	2.4	Indeterminado						1														1,5
2012	484	F3	2.4	Indeterminado						1														2
2012	484	F3	2.4	Indeterminado						1														1
2012	484	F3	2.4	Indeterminado						1														1,5
2012	484	F3	2.4	Indeterminado						1														1
2012	484	F3	2.4	Lynx pardinus	Falange lateral I		Completa	X	adulto	1		Digerido												
2012	234	J3	2.5	Cervus elaphus	Haste					1	Alisamento													
08-07-2011	106	F3	2.1	Cervus elaphus	Haste					1	Alisamento													
20-07-2010	22528	J1	1b.2	Cervus elaphus	Haste					1	Alisamento			Carbonizado										
12-07-2010	9958	B5	S/ind.	Cervus elaphus	Haste					1	Alisamento													
06-06-2008	1503	I4	1.1	Indeterminado						1			Raízes											
2012	411	F2	2b.2	Cervus elaphus	Haste					1	Alisamento													
2011	471	D1	2.2	Cervus elaphus	Haste					1	Instrumento													
2008	14261	A4	1.2	Indeterminado						1														1,5
20-07-2008	22763	H2	1b.2	Indeterminado						1			Raízes											3
20-07-2008	22763	H2	1b.2	Indeterminado						1			Raízes											2
20-07-2008	22763	H2	1b.2	Indeterminado						1			Raízes											1,5
20-07-2008	22763	H2	1b.2	Indeterminado						1			Raízes											1
09-07-2009	1937	C6	1.2	Indeterminado						1														1
09-07-2009	1937	C6	1.2	Indeterminado						1														1
29-07-2009	26633	E6	1b.2	Indeterminado						1														1
29-07-2009	26633	E6	1b.2	Indeterminado						1														1
29-07-2009	26633	E6	1b.2	Indeterminado						1														1
29-07-2009	26633	E6	1b.2	Indeterminado						1														1
12-06-2008	4457	H6	1.1	Indeterminado						1														3

Data	ID	Quadr.	U.E.	Taxonomia	Elemento	Lado	Parte	Uni.	Idade	N.º de Restos	Mod. Antrópicas	Mod. Animais	Mod. Naturais	Fract.	Fogo	GL	GLI	Bd	Bp	Bt	HTC	Dd	SD	Frag. cm aprox.	
16-07-2009	8813	F3	1.3	Indeterminado						1			Raízes											2	
16-07-2009	8813	F3	1.3	Indeterminado						1															2
16-07-2009	8813	F3	1.3	Indeterminado						1															1,5
16-07-2009	8813	F3	1.3	Indeterminado						1															1
16-07-2009	8813	F3	1.3	Indeterminado						1															1
16-07-2009	8813	F3	1.3	Indeterminado						1															1
16-07-2009	8813	F3	1.3	Indeterminado						1															1
16-07-2009	8813	F3	1.3	Indeterminado						1															1
05-06-2008	844	J1	1.1	Indeterminado						1															2
05-06-2008	844	J1	1.1	Indeterminado						1															1
05-06-2008	844	J1	1.1	Indeterminado						1															1
07-07-2009	905	C5	1.2	Indeterminado						1															1
07-07-2009	905	C5	1.2	Indeterminado						1															1
07-07-2009	905	C5	1.2	Indeterminado						1															1
07-07-2009	905	C5	1.2	Indeterminado						1															1
07-07-2009	905	C5	1.2	Indeterminado						1															1
29-07-2009	23387	E4	1b.2	Indeterminado						1															0,5
28-07-2009	22783	F3	1b.2	Indeterminado						1															2
28-07-2009	22783	F3	1b.2	Indeterminado						1															1
28-07-2009	22783	F3	1b.2	Indeterminado						1															1,5
28-07-2009	22783	F3	1b.2	Indeterminado						1															1
28-07-2009	22783	F3	1b.2	Indeterminado						1															1
28-07-2009	22783	F3	1b.2	Indeterminado						1															1
28-07-2009	22783	F3	1b.2	Indeterminado						1															1
28-07-2009	22783	F3	1b.2	Indeterminado						1															1
28-07-2009	22783	F3	1b.2	Indeterminado						1															1
28-07-2009	22783	F3	1b.2	Indeterminado						1															1
16-06-2008	5618	E8	1.1	Indeterminado						1															1
16-06-2008	5618	E8	1.1	Indeterminado						1															1
10-06-2008	2577	B4	1.1	Indeterminado						1															1,5
10-06-2008	2577	B4	1.1	Indeterminado						1															1,5
10-06-2008	2577	B4	1.1	Indeterminado						1															1
10-06-2008	2577	B4	1.1	Indeterminado						1															1
2010	26632	K3	1b.2	Indeterminado						1															1
2010	26632	K3	1b.2	Indeterminado						1															1
16-06-2008	5248	A7	1.1	Indeterminado						1															1
16-06-2008	5248	A7	1.1	Indeterminado						1															1
24-07-2009	19478	G5	1b.2	Indeterminado						1															1
24-07-2009	19478	G5	1b.2	Indeterminado						1															1,5
30-07-2009	28541	J2	1b.2	Indeterminado						1															2,5

Data	ID	Quadr.	U.E.	Taxonomia	Elemento	Lado	Parte	Uni.	Idade	N.º de Restos	Mod. Antrópicas	Mod. Animais	Mod. Naturais	Fract.	Fogo	GL	GLI	Bd	Bp	Bt	HTC	Dd	SD	Frag. cm aprox.	
30-07-2009	28541	J2	1b.2	Indeterminado						1														2,5	
27-06-2008	19045	K2	1.2	Indeterminado						1															1
27-06-2008	19045	K2	1.2	Indeterminado						1															1,5
08-07-2009	1439	J5	1.2	Indeterminado						1															1
08-07-2009	1439	J5	1.2	Indeterminado						1															1
08-07-2009	1439	J5	1.2	Indeterminado						1															2
10-07-2009	3050	B7	1.2	Indeterminado						1															1
10-07-2009	3050	B7	1.2	Indeterminado						1															1
13-07-2009	5195	A8	1.3	Indeterminado						1															0,5
13-07-2009	5195	A8	1.3	Indeterminado						1															1
09-06-2008	1793	J3	1.1	Indeterminado						1															1
09-06-2008	1793	J3	1.1	Indeterminado						1															0,5
27-07-2010	31228	H3	1b.3	Indeterminado						1															2
27-07-2010	31228	H3	1b.3	Indeterminado						1															2
27-07-2010	31228	H3	1b.3	Indeterminado						1															2
27-07-2010	31228	H3	1b.3	Indeterminado						1															3
27-07-2010	31228	H3	1b.3	Indeterminado						1															2
27-07-2010	31228	H3	1b.3	Indeterminado						1															1
27-07-2010	31228	H3	1b.3	Indeterminado						1															0,5
27-07-2010	31228	H3	1b.3	Indeterminado						1															1
27-07-2010	31228	H3	1b.3	Indeterminado						1															0,5
27-07-2010	31228	H3	1b.3	Indeterminado						1															1
27-07-2010	31228	H3	1b.3	Indeterminado						1															0,5
27-07-2010	31228	H3	1b.3	Indeterminado						1															1
27-07-2010	31228	H3	1b.3	Indeterminado						1															1
27-07-2010	31228	H3	1b.3	Indeterminado						1															0,5
27-07-2010	31228	H3	1b.3	Indeterminado						1															0,5
27-07-2010	31228	H3	1b.3	Indeterminado						1															1
27-07-2010	31228	H3	1b.3	Indeterminado						1															1
27-07-2010	31228	H3	1b.3	Indeterminado						1															0,5
27-07-2010	31228	H3	1b.3	Indeterminado						1															1
27-07-2010	31228	H3	1b.3	Indeterminado						1															1,5
27-07-2010	31228	H3	1b.3	Indeterminado						1															1
18-06-2008	7055	B12	1.1	Indeterminado						1															1
23-07-2010	28282	F2	1b.3	Indeterminado						1															0,5
23-07-2010	28282	F2	1b.3	Indeterminado						1															0,5
16-07-2009	8492	C5	1.3	Indeterminado						1															1
16-07-2009	8492	C5	1.3	Indeterminado						1															1
16-07-2009	8492	C5	1.3	Indeterminado						1															1
16-07-2009	8492	C5	1.3	Indeterminado						1															0,5
16-07-2009	8492	C5	1.3	Indeterminado						1															0,5
08-07-2009	1605	I5	1.2	Indeterminado						1															1,5

Data	ID	Quadr.	U.E.	Taxonomia	Elemento	Lado	Parte	Uni.	Idade	N.º de Restos	Mod. Antrópicas	Mod. Animais	Mod. Naturais	Fract.	Fogo	GL	GLI	Bd	Bp	Bt	HTC	Dd	SD	Frag. cm aprox.	
08-07-2009	1605	I5	1.2	Indeterminado						1														1	
08-07-2009	1605	I5	1.2	Indeterminado						1															1
08-07-2009	1605	I5	1.2	Indeterminado						1															1
03-06-2008	107	B12	1.1	Indeterminado						1															1,5
03-06-2008	107	B12	1.1	Indeterminado						1															1,5
03-06-2008	107	B12	1.1	Indeterminado						1															1,5
03-06-2008	107	B12	1.1	Indeterminado						1															1
03-06-2008	107	B12	1.1	Indeterminado						1															1
03-06-2008	107	B12	1.1	Indeterminado						1															0,5
03-06-2008	107	B12	1.1	Indeterminado						1															0,5
03-06-2008	107	B12	1.1	Indeterminado						1															0,5
03-06-2008	107	B12	1.1	Indeterminado						1															1
23-07-2009	18542	I5	1b.2	Indeterminado						1															2
23-07-2009	18542	I5	1b.2	Indeterminado						1															1
23-07-2009	18542	I5	1b.2	Indeterminado						1															1
23-07-2009	18542	I5	1b.2	Indeterminado						1															1
23-07-2009	18542	I5	1b.2	Indeterminado						1															1
23-07-2009	18542	I5	1b.2	Indeterminado						1															1
2011	145	E6	1b.4	Indeterminado						1															0,5
17-06-2008	6164	E10	1.1	Indeterminado						1															1
17-06-2008	6164	E10	1.1	Indeterminado						1															1
17-06-2008	6164	E10	1.1	Indeterminado						1															1
23-07-2010	28204	K4	1b.2	Indeterminado						1															2
23-07-2010	28204	K4	1b.2	Indeterminado						1															2
23-07-2010	28204	K4	1b.2	Indeterminado						1															0,5
14-07-2010	14385	B3	1b.3	Indeterminado						1															2
10-07-2009	3223	G7	1.2	Indeterminado						3															1
10-06-2008	2292	E5	1.1	Indeterminado						1															2,5
10-06-2008	2292	E5	1.1	Indeterminado						1															1
10-06-2008	2292	E5	1.1	Indeterminado						1															1
10-06-2008	2292	E5	1.1	Indeterminado						1															1
10-06-2008	2292	E5	1.1	Indeterminado						1															1
10-06-2008	2292	E5	1.1	Indeterminado						1															1
10-06-2008	2292	E5	1.1	Indeterminado						1															1
24-07-2009	20533	G4	1b.2	Indeterminado						1															1
24-07-2009	20533	G4	1b.2	Indeterminado						1															1
2010	20273	I4	1b.3	Indeterminado						1															1
2010	20273	I4	1b.3	Indeterminado						1															1
10-06-2008	2855	I5	1.1	Indeterminado						1															1
10-06-2008	2855	I5	1.1	Indeterminado						1															1

Data	ID	Quadr.	U.E.	Taxonomia	Elemento	Lado	Parte	Uni.	Idade	N.º de Restos	Mod. Antrópicas	Mod. Animais	Mod. Naturais	Fract.	Fogo	GL	GLI	Bd	Bp	Bt	HTC	Dd	SD	Frag. cm aprox.
10-06-2008	2855	I5	1.1	Indeterminado						1														1
12-06-2008	4228	G6	1.1	Indeterminado						1					Vestígios									1
24-06-2008	11518	F3	1.2	Indeterminado						1			Raízes											1,5
24-06-2008	11518	F3	1.2	Indeterminado						1			Raízes											1,5
24-06-2008	11518	F3	1.2	Indeterminado						1			Raízes											1
24-06-2008	11518	F3	1.2	Indeterminado						1			Raízes											1
24-06-2008	11518	F3	1.2	Indeterminado						1			Raízes											1
24-06-2008	11518	F3	1.2	Indeterminado						1			Raízes											1
24-06-2008	11518	F3	1.2	Indeterminado						1			Raízes											1
24-06-2008	11518	F3	1.2	Indeterminado						1			Raízes											1
24-06-2008	11518	F3	1.2	Indeterminado						1			Raízes											1
12-07-2010	10593	D3	1b.2	Indeterminado						1														1,5
04-06-2008	519	G2	1.1	Indeterminado						1														1,5
04-06-2008	519	G2	1.1	Indeterminado						1														1
05-06-2008	1026	D4	1.1	Indeterminado						1														1
26-06-2008	16778	C3	1.2	Indeterminado						1														1
26-06-2008	16778	C3	1.2	Indeterminado						1														1
26-06-2008	16778	C3	1.2	Indeterminado						1														1
26-06-2008	16778	C3	1.2	Indeterminado						1														1,5
25-07-2009	20777	H5	1b.2	Indeterminado						1														0,5
25-07-2009	20777	H5	1b.2	Indeterminado						1														1
25-07-2009	20777	H5	1b.2	Indeterminado						1														1
25-07-2009	20777	H5	1b.2	Indeterminado						1														1
25-07-2009	20777	H5	1b.2	Indeterminado						1														1
13-07-2009	5201	K8	1.2	Indeterminado						1														0,5
30-07-2009	26894	E3	1b.2	Indeterminado						1														1
30-07-2009	26894	E3	1b.2	Indeterminado						1														1
30-07-2009	26894	E3	1b.2	Indeterminado						1														1
23-07-2009	181?	H8	1b.2	Indeterminado	Sesamoide					1														
13-06-2008	5155	G6	1.1	Indeterminado						1														0,5
13-06-2008	5155	G6	1.1	Indeterminado						1														0,5
13-06-2008	5155	G6	1.1	Indeterminado						1														0,5
13-06-2008	5155	G6	1.1	Indeterminado						1														0,5
13-06-2008	5155	G6	1.1	Indeterminado						1														0,5
13-06-2008	5155	G6	1.1	Indeterminado						1														0,5
13-06-2008	5155	G6	1.1	Indeterminado						1														0,5
13-06-2008	5155	G6	1.1	Indeterminado						1														0,5
13-06-2008	5155	G6	1.1	Indeterminado						1														0,5
13-06-2008	5155	G6	1.1	Indeterminado						1														0,5
13-06-2008	5155	G6	1.1	Indeterminado						1														0,5

Data	ID	Quadr.	U.E.	Taxonomia	Elemento	Lado	Parte	Uni.	Idade	N.º de Restos	Mod. Antrópicas	Mod. Animais	Mod. Naturais	Fract.	Fogo	GL	GLI	Bd	Bp	Bt	HTC	Dd	SD	Frag. cm aprox.	
13-06-2008	5155	G6	1.1	Indeterminado						1														0,5	
13-06-2008	5155	G6	1.1	Indeterminado						1															0,5
13-06-2008	5155	G6	1.1	Indeterminado						1															0,5
13-06-2008	5155	G6	1.1	Indeterminado						1															0,5
13-06-2008	5155	G6	1.1	Indeterminado						1															0,5
13-06-2008	5155	G6	1.1	Indeterminado						1															0,5
13-06-2008	5155	G6	1.1	Indeterminado						1															0,5
05-06-2008	792	K1	1.1	Indeterminado						1															1
13-06-2008	4786	F6	1.1	Indeterminado						1															0,5
13-06-2008	4786	F6	1.1	Indeterminado						1															1
13-06-2008	4786	F6	1.1	Indeterminado						1															1
13-06-2008	4786	F6	1.1	Indeterminado						1															1
13-06-2008	4786	F6	1.1	Indeterminado						1															1
06-06-2008	1503	I4	1.1	Indeterminado						1															1
06-06-2008	1503	I4	1.1	Indeterminado						1															1
23-07-2010	28478	H3	1b.2	Indeterminado						1															0,5
17-06-2008	6314	K8	1.1	Indeterminado						1															1
20-07-2010	22851	I4	1b.3	Indeterminado	Bulla timpanica					1															
04-06-2008	621	E3	1.1	Indeterminado						1															2,5
04-06-2008	621	E3	1.1	Indeterminado						1															2
04-06-2008	621	E3	1.1	Indeterminado						1															1
13-07-2009	5200	K8	1.2	Indeterminado						1															1
13-07-2009	5200	K8	1.2	Indeterminado						1															1
13-07-2009	5200	K8	1.2	Indeterminado						1															1
23-06-2008	10939	G2	1.2	Indeterminado						1															1
23-06-2008	10939	G2	1.2	Indeterminado						1															1
13-07-2011	620	F5	2.1	Indeterminado						1															1
28-07-2010	32443	H2	1b.4	Indeterminado						1															1,5
26-06-2008	14983		1.2	Indeterminado						1															2
26-06-2008	14983		1.2	Indeterminado						1															2
26-06-2008	14983		1.2	Indeterminado						1															2
26-06-2008	14983		1.2	Indeterminado						1															2
26-06-2008	14983		1.2	Indeterminado						1															2
26-06-2008	14983		1.2	Indeterminado						1															1,5
26-06-2008	14983		1.2	Indeterminado						1															1,5
26-06-2008	14983		1.2	Indeterminado						1															1,5
26-06-2008	14983		1.2	Indeterminado						1															1
26-06-2008	14983		1.2	Indeterminado						1															1
26-06-2008	14983		1.2	Indeterminado						1															1

Data	ID	Quadr.	U.E.	Taxonomia	Elemento	Lado	Parte	Uni.	Idade	N.º de Restos	Mod. Antrópicas	Mod. Animais	Mod. Naturais	Fract.	Fogo	GL	GLI	Bd	Bp	Bt	HTC	Dd	SD	Frag. cm aprox.	
26-06-2008	14983		1.2	Indeterminado						1														1	
26-06-2008	14983		1.2	Indeterminado						1															0,5
26-06-2008	14983		1.2	Indeterminado						1															0,5
26-06-2008	14983		1.2	Indeterminado						1															0,5
26-06-2008	14983		1.2	Indeterminado						1															0,5
26-06-2008	14983		1.2	Indeterminado						1															0,5
26-06-2008	14983		1.2	Indeterminado						1															0,5
26-06-2008	14983		1.2	Indeterminado						1															0,5
26-06-2008	14983		1.2	Indeterminado						1															0,5
26-06-2008	14983		1.2	Indeterminado						1															0,5
10-06-2008	2669	G5	1.1	Indeterminado						1															0,5
26-07-2010	29694	K2	1b.3	Indeterminado						1															0,5
26-07-2010	29694	K2	1b.3	Indeterminado						1															1
26-07-2010	29694	K2	1b.3	Indeterminado						1															0,5
12-06-2008	4288	B7	1.1	Indeterminado						1															1
12-06-2008	4288	B7	1.1	Indeterminado						1															1
24-07-2009	20530	G5	1b.2	Indeterminado						1															1
24-07-2009	20530	G5	1b.2	Indeterminado						1															1
24-07-2009	20530	G5	1b.2	Indeterminado						1															1
24-07-2009	20530	G5	1b.2	Indeterminado						1															1
06-07-2010	269	B4	1.4	Indeterminado						1															3
06-07-2010	269	B4	1.4	Indeterminado						1															2,5
06-07-2010	269	B4	1.4	Indeterminado						1															1
06-07-2010	269	B4	1.4	Indeterminado						1															1
06-07-2010	269	B4	1.4	Indeterminado						1															1
06-07-2010	269	B4	1.4	Indeterminado						1															1
19-07-2010	18632	B4	1b.2	Indeterminado	Vértebra					1															3
19-07-2010	18632	B4	1b.2	Indeterminado						1															2
19-07-2010	18632	B4	1b.2	Indeterminado						1															2
19-07-2010	18632	B4	1b.2	Indeterminado						1															3
19-07-2010	18632	B4	1b.2	Indeterminado						1															2
19-07-2010	18632	B4	1b.2	Indeterminado						1															2,5
19-07-2010	18632	B4	1b.2	Indeterminado						1															2
19-07-2010	18632	B4	1b.2	Indeterminado						1															1,5
19-07-2010	18632	B4	1b.2	Indeterminado						1															1,5
19-07-2010	18632	B4	1b.2	Indeterminado						1															1
19-07-2010	18632	B4	1b.2	Indeterminado						1															1
29-07-2010	33664	L2	1b.3	Indeterminado						1															1
29-07-2010	33664	L2	1b.3	Indeterminado						1															1
29-07-2010	33664	L2	1b.3	Indeterminado						1															1

Data	ID	Quadr.	U.E.	Taxonomia	Elemento	Lado	Parte	Uni.	Idade	N.º de Restos	Mod. Antrópicas	Mod. Animais	Mod. Naturais	Fract.	Fogo	GL	GLI	Bd	Bp	Bt	HTC	Dd	SD	Frag. cm aprox.	
29-07-2010	33664	L2	1b.3	Indeterminado						1														1	
29-07-2010	33664	L2	1b.3	Indeterminado						1															1
07-06-2008	1549	C4	1.1	Indeterminado						1															1
07-06-2008	1549	C4	1.1	Indeterminado						1															1
28-07-2009	22442	H4	1b.2	Indeterminado						1															1,5
28-07-2009	22442	H4	1b.2	Indeterminado						1															1
28-07-2009	22442	H4	1b.2	Indeterminado						1															1
28-07-2009	22442	H4	1b.2	Indeterminado						1															1
28-07-2009	22442	H4	1b.2	Indeterminado						1															1
15-07-2009	7695	L8	1.2	Indeterminado						1															1
15-07-2009	7695	L8	1.2	Indeterminado						1															1
08-07-2009	2057	C5	1.2	Indeterminado						1															1
08-07-2009	2057	C5	1.2	Indeterminado						1															1
17-06-2008	6567	I7	1.1	Indeterminado						1															2
17-06-2008	6567	I7	1.1	Indeterminado						1															1
13-07-2010	11520	A2	1b.2	Indeterminado						1															1
13-07-2010	11520	A2	1b.2	Indeterminado						1															1,5
13-07-2010	11520	A2	1b.2	Indeterminado						1															1
13-07-2010	11520	A2	1b.2	Indeterminado						1															1
13-07-2010	11520	A2	1b.2	Indeterminado						1															1,5
13-07-2010	11520	A2	1b.2	Indeterminado						1															1
13-07-2010	11520	A2	1b.2	Indeterminado						1															1
13-07-2010	11520	A2	1b.2	Indeterminado						1															1
13-07-2010	11520	A2	1b.2	Indeterminado						1															2
13-07-2010	11520	A2	1b.2	Indeterminado						1															2
13-07-2010	11520	A2	1b.2	Indeterminado						1															1,5
13-07-2010	11520	A2	1b.2	Indeterminado						1															1
13-07-2010	11520	A2	1b.2	Indeterminado						1															1
13-07-2010	11520	A2	1b.2	Indeterminado						1															1
13-07-2010	11520	A2	1b.2	Indeterminado						1															1
09-07-2010	8366	B1	1b.2	Indeterminado						1															1
07-07-2008	649	D5	1.2	Indeterminado						1															2
07-07-2009	359	D5	1.2	Indeterminado						1				Raízes											0,5
07-07-2009	359	D5	1.2	Indeterminado						1				Raízes											2
07-07-2009	359	D5	1.2	Indeterminado						1				Raízes											1,5
07-07-2009	359	D5	1.2	Indeterminado						1				Raízes											0,5
07-07-2009	359	D5	1.2	Indeterminado						1					Calcinado										1
05-06-2008	683	H3	1.1	Indeterminado						1															2
05-06-2008	683	H3	1.1	Indeterminado						1															1,5
05-06-2008	683	H3	1.1	Indeterminado						1															0,5
15-07-2009	7389	D5	1.3	Indeterminado	Vértebra					1															
15-07-2009	7389	D5	1.3	Indeterminado						1															0,5
15-07-2009	7389	D5	1.3	Indeterminado						1															0,5

Data	ID	Quadr.	U.E.	Taxonomia	Elemento	Lado	Parte	Uni.	Idade	N.º de Restos	Mod. Antrópicas	Mod. Animais	Mod. Naturais	Fract.	Fogo	GL	GLI	Bd	Bp	Bt	HTC	Dd	SD	Frag. cm aprox.	
15-07-2009	7389	D5	1.3	Indeterminado						1														0,5	
15-07-2009	7389	D5	1.3	Indeterminado						1															0,5
06-07-2010	1623	A4	1b.1	Indeterminado						1															0,5
08-07-2010	4489	A4	1b.1	Indeterminado						1															1
24-06-2008	11243	J1	1.2	Indeterminado						1															0,5
24-06-2008	11243	J1	1.2	Indeterminado						1															0,5
28-07-2009	21714	G7	1b.2	Indeterminado						1															1
28-07-2009	21714	G7	1b.2	Indeterminado						1															1
20-07-2010	21290	C5	1b.1	Indeterminado						1															2,5
20-07-2010	21290	C5	1b.1	Indeterminado						1															1
20-07-2010	21290	C5	1b.1	Indeterminado						1															1
14-07-2009	5648	B8	1.3	Indeterminado						1															1
14-07-2009	5648	B8	1.3	Indeterminado						1															0,5
18-06-2008	7986	L12	1.1	Indeterminado						1															0,5
18-06-2008	7986	L12	1.1	Indeterminado						1															0,5
18-06-2008	7986	L12	1.1	Indeterminado						1															0,5
18-06-2008	4594	I6	1.1	Indeterminado						1															2
23-07-2010	27627	E2	1b.3	Indeterminado						1					Carbonizado										3
16-07-2010	16645	E1	1b.3	Indeterminado						1															2
07-07-2011	16	G2	2.0	Indeterminado	Costelas					1			Raízes												
18-06-2008	7145	A12	1.1	Indeterminado						1															0,5
18-06-2008	7145	A12	1.1	Indeterminado						1															1
18-06-2008	7145	A12	1.1	Indeterminado						1															1
18-06-2008	7145	A12	1.1	Indeterminado						1															1
11-06-2008	3518	L6	1.1	Indeterminado						1															1
19-07-2010	19825	B4	1b.2	Indeterminado						1															1
19-07-2010	19825	B4	1b.2	Indeterminado						1															1
19-07-2010	19825	B4	1b.2	Indeterminado						1															1
19-07-2010	19825	B4	1b.2	Indeterminado						1															1
19-07-2010	19825	B4	1b.2	Indeterminado						1															1,5
27-07-2010	31668	I3	1b.4	Indeterminado						1															0,5
27-07-2010	31668	I3	1b.4	Indeterminado						1															0,5
28-07-2009	23035	F4	1b.2	Indeterminado						1															1
28-07-2009	23035	F4	1b.2	Indeterminado						1															1
28-07-2009	23035	F4	1b.2	Indeterminado						1															1
28-07-2009	23035	F4	1b.2	Indeterminado						1															1
28-07-2009	23035	F4	1b.2	Indeterminado						1															1
24-06-2008	11551	D3	1.2	Indeterminado						1															0,5
24-06-2008	11551	D3	1.2	Indeterminado						1															0,5
24-06-2008	11551	D3	1.2	Indeterminado						1															0,5
24-06-2008	11551	D3	1.2	Indeterminado						1															0,5

Data	ID	Quadr.	U.E.	Taxonomia	Elemento	Lado	Parte	Uni.	Idade	N.º de Restos	Mod. Antrópicas	Mod. Animais	Mod. Naturais	Fract.	Fogo	GL	GLI	Bd	Bp	Bt	HTC	Dd	SD	Frag. cm aprox.	
24-06-2008	11551	D3	1.2	Indeterminado						1														0,5	
24-06-2008	11551	D3	1.2	Indeterminado						1															0,5
06-06-2008	1268	L2	1.1	Indeterminado						1															1
06-06-2008	1268	L2	1.1	Indeterminado						1															0,5
2012	420	L4	2.4	Indeterminado						1															0,5
06-07-2010	947	E4	1.4	Indeterminado						1			raízes												1,5
09-06-2008	2019	I3	1.1	Indeterminado						1															0,5
14-07-2009	5450	L7	1.2	Indeterminado						1															1
14-07-2009	5450	L7	1.2	Indeterminado						1															1
14-07-2009	5450	L7	1.2	Indeterminado						1															1
14-07-2009	5450	L7	1.2	Indeterminado						1															1
	29350	G3	1b.3	Indeterminado						1															4
	29350	G3	1b.3	Indeterminado						1															2,5
	29350	G3	1b.3	Indeterminado						1															2,5
	29350	G3	1b.3	Indeterminado						1															2
	29350	G3	1b.3	Indeterminado						1															2
	29350	G3	1b.3	Indeterminado						1															2,5
	29350	G3	1b.3	Indeterminado						1															4
28-07-2009	23755	E6	1b.2	Indeterminado						1															0,5
28-07-2009	23755	E6	1b.2	Indeterminado						1															1
30-07-2009	26008	G2	1b.2	Indeterminado						1															1
30-07-2009	26008	G2	1b.2	Indeterminado						1															1
27-06-2008	17930	C3	1.2	Indeterminado						1															2
27-06-2008	17930	C3	1.2	Indeterminado						1															1
27-06-2008	17930	C3	1.2	Indeterminado						1															1
27-06-2008	17930	C3	1.2	Indeterminado						1															1
27-06-2008	17930	C3	1.2	Indeterminado						1															1
27-06-2008	17930	C3	1.2	Indeterminado						1															1
11-06-2008	3349	A6	1.1	Indeterminado						1															1
11-06-2008	3349	A6	1.1	Indeterminado						1															1
03-06-2008	71	E1	1.1	Indeterminado						1															0,5
03-06-2008	71	E1	1.1	Indeterminado						1															0,5
22-07-2010	26184	F4	1b.3	Indeterminado						1															2,5
06-06-2008	1304	B3	1.1	Indeterminado						1															2
06-06-2008	1304	B3	1.1	Indeterminado						1															2
06-06-2008	1304	B3	1.1	Indeterminado						1															2
06-06-2008	1304	B3	1.1	Indeterminado						1															0,5
25-07-2008	21250	F5	1b.2	Indeterminado						1															1
25-07-2008	21250	F5	1b.2	Indeterminado						1															1
22-07-2010	25914	H4	1b.3	Indeterminado						1															2
22-07-2010	25914	H4	1b.3	Indeterminado						1															1,5

Data	ID	Quadr.	U.E.	Taxonomia	Elemento	Lado	Parte	Uni.	Idade	N.º de Restos	Mod. Antrópicas	Mod. Animais	Mod. Naturais	Fract.	Fogo	GL	GLI	Bd	Bp	Bt	HTC	Dd	SD	Frag. cm aprox.	
22-07-2010	25914	H4	1b.3	Indeterminado						1														1	
22-07-2010	25914	H4	1b.3	Indeterminado						1															1
30-07-2009	29633	C5	1b.2	Indeterminado						1															1
30-07-2009	29633	C5	1b.2	Indeterminado						1															1
30-07-2009	29633	C5	1b.2	Indeterminado						1															1
15-07-2009	7833	D7	1.3	Indeterminado						1															0,5
15-07-2009	7833	D7	1.3	Indeterminado						1															1
15-07-2009	7833	D7	1.3	Indeterminado						1															1
20-07-2010	21501	J2	1b.2	Indeterminado						1															1
20-07-2010	21501	J2	1b.2	Indeterminado						1															0,5
20-07-2010	21501	J2	1b.2	Indeterminado						1															0,5
20-07-2010	21501	J2	1b.2	Indeterminado						1															0,5
28-07-2009	22830	E3	1b.2	Indeterminado						1															1,5
20-07-2010	22843	I4	1b.3	Indeterminado						1															3
10-07-2009	3336	I6	1.2	Indeterminado						1															1
10-07-2009	3336	I6	1.2	Indeterminado						1															1,5
22-07-2010	25164	E3	1b.3	Indeterminado	Bulla timpanica					1															
10-07-2009	3148	B7	1.2	Indeterminado						1															0,5
10-07-2009	3148	B7	1.2	Indeterminado						1															0,5
20-07-2010	22905	G2	1b.3	Indeterminado						1															3
20-07-2010	22905	G2	1b.3	Indeterminado						1															3
20-07-2010	22905	G2	1b.3	Indeterminado						1															1
20-07-2010	22905	G2	1b.3	Indeterminado						1															1
20-07-2010	22905	G2	1b.3	Indeterminado						1															0,5
20-07-2010	22905	G2	1b.3	Indeterminado						1															0,5
20-07-2010	22905	G2	1b.3	Indeterminado						1															0,5
20-07-2010	22905	G2	1b.3	Indeterminado						1															0,5
20-07-2010	22905	G2	1b.3	Indeterminado						1															0,5
20-07-2010	22905	G2	1b.3	Indeterminado						1															0,5
20-07-2010	22905	G2	1b.3	Indeterminado						1															0,5
20-07-2010	22905	G2	1b.3	Indeterminado						1															0,5
20-07-2010	22905	G2	1b.3	Indeterminado						1															0,5
10-06-2008	2601	K4	1.1	Indeterminado						1			Raizes												2
10-06-2008	2601	K4	1.1	Indeterminado						1			Raizes												1
10-06-2008	2601	K4	1.1	Indeterminado						1			Raizes												0,5
10-06-2008	2601	K4	1.1	Indeterminado						1			Raizes												1
21-07-2010	24495	K1	1b.2	Indeterminado						1															0,5
21-07-2010	24495	K1	1b.2	Indeterminado						1															0,5
06-06-2008	1330	H3	1.1	Indeterminado						1			Raizes												1,5

Data	ID	Quadr.	U.E.	Taxonomia	Elemento	Lado	Parte	Uni.	Idade	N.º de Restos	Mod. Antrópicas	Mod. Animais	Mod. Naturais	Fract.	Fogo	GL	GLI	Bd	Bp	Bt	HTC	Dd	SD	Frag. cm aprox.
06-06-2008	1330	H3	1.1	Indeterminado						1			Raízes											1
06-06-2008	1330	H3	1.1	Indeterminado						1			Raízes											1
04-06-2008	346	F2	1.1	Indeterminado						1														1
04-06-2008	346	F2	1.1	Indeterminado						1														1
04-06-2008	346	F2	1.1	Indeterminado						1														0,5
06-06-2008	1221	B3	1.1	Indeterminado						1														1
06-06-2008	1221	B3	1.1	Indeterminado						1														1
28-07-2010	32216	G3	1b.4	Indeterminado						1														0,5
28-07-2010	32216	G3	1b.4	Indeterminado						1														0,5
09-07-2010	8491	G1	1b.1	Indeterminado						1														1
10-06-2008	2536	F5	1.1	Indeterminado						1														2
10-06-2008	2536	F5	1.1	Indeterminado						1														1
26-06-2008	15332	B3	1.2	Indeterminado						1														1
26-06-2008	15332	B3	1.2	Indeterminado						1														1
26-06-2008	15332	B3	1.2	Indeterminado						1														1
26-06-2008	15332	B3	1.2	Indeterminado						1														1
26-06-2008	15332	B3	1.2	Indeterminado						1														1
26-06-2008	15332	B3	1.2	Indeterminado						1														1
26-06-2008	15332	B3	1.2	Indeterminado						1														1
06-06-2008	1148	J2	1.1	Indeterminado						1														0,5
06-06-2008	1148	J2	1.1	Indeterminado						1														1
06-06-2008	1148	J2	1.1	Indeterminado						1														1
14-07-2009	5736	A7	1.3	Indeterminado						1														0,5
14-07-2009	5736	A7	1.3	Indeterminado						1														0,5
10-06-2008	2203	H5	1.1	Indeterminado						1														1
10-06-2008	2203	H5	1.1	Indeterminado						1														1
29-07-2010	34563	G1	1b.2	Indeterminado	Fíbula		Distal	X	adulto	1														
22-07-2010	25570	F3	1b.3	Indeterminado	Costelas					1														
2012	347	B2	2b.2	Vulpes Vulpes	Metatarso		Distal	X	adulto	1				X										
2012	347	B2	2b.2	Indeterminado						1					Carbonizado									2
17-06-2008	6921	A12	1.1	Indeterminado						1				Oblíqua										7
2012	580	A4	2.4	Indeterminado						3														7
29-07-2010	33976	L4	1b.2	Cervus elaphus	Rádio		Distal		adulto	1			Raízes	X										
04-07-2011	1	F3	2.1	Indeterminado						3														4
21-07-2011	481	C3	2.2	Indeterminado						1														1,5
2012	503	J6	S/ind.	Indeterminado						1														2
05-07-2011	342	L4	2.2	Perissodáctila	Sesamoide					1														
08-07-2010	5364	D3	1b.1	Indeterminado						1														2,5
07-07-2010	4116	C1	1b.1	Sus scrofa	Falange III		Proximal	X	adulto	1				X										
07-07-2010	4116	C1	1b.1	Indeterminado						1														
07-07-2010	4116	C1	1b.1	Indeterminado						1														0,5
07-07-2010	4116	C1	1b.1	Indeterminado						1														1,5

Data	ID	Quadr.	U.E.	Taxonomia	Elemento	Lado	Parte	Uni.	Idade	N.º de Restos	Mod. Antrópicas	Mod. Animais	Mod. Naturais	Fract.	Fogo	GL	GLI	Bd	Bp	Bt	HTC	Dd	SD	Frag. cm aprox.
15-07-2010	14201	F2	1b.2	Indeterminado						1														3
2012	530	F4	2b.4	Lynx pardinus	Mandíbula	Esq.		X	adulto	1				X										

Anexo 2 – Base de dados dos dentes da Camada 1 e 2, do Cabeço da Amoreira

Data	ID	Quadrado	U.E.	Taxonomia	Elemento	Solto/Ins	Sup/Inf	Lado	Parte	Desgaste	Comprimento (L)	Largura (B)
11-07-2011	111	I3	2.2	<i>Cervus elaphus</i>	M3	Solto	Inf		Completo	Médio	2	1,5
20-07-2011	606	E6	2.2	<i>Sus scrofa</i>	M1	Solto	Inf		Completo	Pouco	1,7	0,55
07-07-2011	715	L5	2.2	<i>Sus scrofa</i>	P4	Solto	Inf		Fragmento	Médio		
07-07-2011	76	K4	2.2	<i>Cervus elaphus</i>	M3	Maxilar	Sup	Drt	Completo	Médio	1,9	1,02
07-06-2011	715	L5	2.2	<i>Sus scrofa</i>	M3	Solto			Fragmento			
08-07-2011	188	I4	2.2	<i>Sus scrofa</i>	Incisivo	Solto			Fragmento			
2012	252	I3	2.4	<i>Cervus elaphus</i>	M3	Solto	Inf	Drt.	Completo	Médio	2,55	1,15
2012	441	A2	2.3	<i>Cervus elaphus</i>	I1	Solto	Inf	Drt.	Completo	Médio		
09-07-2010	7104	A3	1b.1	Indeterminado					Fragmento			
2011	822	A6	2.1	<i>Cervus elaphus</i>	M2 ou M3	Solto	Sup	Drt.	Completo	Médio	2,2	2
24-07-2010	29103	J3	1b.2	<i>Cervus elaphus</i>	M2 ou M3	Solto	Sup	Esq.	Completo	Médio	2,05	2
06-07-2010	1543	B1	1.4	<i>Cervus elaphus</i>	M2	Solto	Inf	Drt.	Completo	Médio	2,35	1,3
2011	382	A3	2.2	<i>Cervus elaphus</i>	M2	Mandibula	Inf	Esq.	Completo	Médio	1,9	1,2
2011	382	A3	2.2	<i>Cervus elaphus</i>	M1	Mandibula	Inf	Esq.	Completo	Médio	2,2	1,3
2012	522	A4	2.3	<i>Cervus elaphus</i>	M1 ou M2	Solto	Inf	Drt.	Incompleto	Médio	2,35	1,2
2012	521	A4	2.3	<i>Cervus elaphus</i>	M1 ou M2	Solto	Inf	Esq.	Incompleto	Médio		
2012	840	C4	2.3	<i>Cervus elaphus</i>	Molar	Solto	Inf	Esq.	Distal	Médio		
2010	28131	F3	2.1	<i>Cervus elaphus</i>	M3	Mandibula	Inf	Drt.	Incompleto	Médio		
2012	691	B3	2.3	<i>Cervus elaphus</i>	P3 ou P4	Solto	Inf	Drt.	Incompleto	Médio	1,5	1,6
2011	83	F4	2.1	<i>Cervus elaphus</i>	M2 ou M3	Solto	Sup	Esq.	Incompleto	Médio		
2012	502	A2	2.5	<i>Cervus elaphus</i>	M2 ou M3	Solto	Sup	Esq.	Incompleto	Médio		
2011	117	L4	2.1	<i>Cervus elaphus</i>	M2 ou M3	Solto	Sup	Esq.	Completo	Médio	2,2	2,2
2011	820	A6	2.1	<i>Cervus elaphus</i>	M2 ou M3	Solto	Sup	Drt.	Completo	Médio	2,1	2,1
2012	107	L2	2.3	<i>Cervus elaphus</i>	Molar	Solto	Sup	Drt.	Incompleto	Médio		
2011	129	L4	2.1	<i>Cervus elaphus</i>	Molar	Solto	Sup	Esq.	Incompleto	Médio		
2010	11644	C3	1b.2	<i>Cervus elaphus</i>	P3	Solto	Inf	Esq.	Completo	Médio	1,6	1,25
2011	182	G1	2.2	<i>Cervus elaphus</i>	P2	Solto	Inf	Drt.	Completo	Médio	1,65	1,2
2011	182	G1	2.2	<i>Cervus elaphus</i>	P3	Mandibula	Inf	Drt.	Completo	Médio	1,7	1,5
2011	182	G1	2.2	<i>Cervus elaphus</i>	P4	Solto	Inf	Drt.	Completo	Médio	1,5	1,6
2012	438	H4	2.4	<i>Cervus elaphus</i>	P4	Mandibula	Inf		Incompleto	Elevado		
2012	965	B6	2.3	<i>Cervus elaphus</i>	M1	Solto	Inf	Esq.	Distal	Médio		
2012	965	B6	2.3	<i>Cervus elaphus</i>	P4	Solto	Inf	Drt.	Distal	Médio		
2012	855	C4	2.3	<i>Cervus elaphus</i>	Pré-molar	Mandibula	Inf		Completo	Médio		
2010	5257	B2	1b.1	<i>Sus scrofa</i>					Fragmento			
2012	533	C3	2.3	<i>Felis silvestris</i>	Canino	Mandibula	Inf	Drt.	Completo	Médio		
2012	533	C3	2.3	<i>Felis silvestris</i>	P3	Mandibula	Inf	Drt.	Completo	Médio		
2012	533	C3	2.3	<i>Felis silvestris</i>	P4	Mandibula	Inf	Drt.	Completo	Médio	0,85	0,4
2012	533	C3	2.3	<i>Felis silvestris</i>	M1	Mandibula	Inf	Drt.	Completo	Médio	0,85	0,45
2012	224	J3	2.4	<i>Cervus elaphus</i>	P3	Solto	Inf	Drt.	Completo	Médio	1,65	0,9
2012	384	B1	2b.	<i>Cervus elaphus</i>	P3	Solto	Inf	Drt.	Incompleto	Médio		
2010	2910	B1	1b.1	<i>Cervus elaphus</i>	P3	Solto	Inf	Drt.	Completo	Médio	1,75	1,05
2008	6505	D11	1.1	<i>Sus scrofa</i>	P3	Solto	Sup	Esq.	Incompleto	Médio		
2011	291	J6	2.2	<i>Sus scrofa</i>	M3	Solto	Inf	Esq.	Proximal	Médio		
2011	44	G3	2.0	<i>Sus scrofa</i>	P2	Maxilar	Sup	Drt.	Distal	Médio		
2011	44	G3	2.0	<i>Sus scrofa</i>	P3	Maxilar	Sup	Drt.	Completo	Médio		
2011	44	G3	2.0	<i>Sus scrofa</i>	P4	Maxilar	Sup	Drt.	Completo	Médio		
2012	569	A4	2.4	<i>Sus scrofa</i>	P4	Maxilar	Sup	Esq.	Completo	Médio		
2010	19119	J2	1b.2	<i>Sus scrofa</i>	M3	Solto	Inf	Esq.	Completo	Pouco	3,15	1,65
2012	793	A5	2.3	<i>Sus scrofa</i>	M1 ou M2	Solto	Inf		Completo	Pouco	1,75	1,05
2010	4198	A3	1b.1	<i>Sus scrofa</i>	M1 ou M2	Solto	Sup		Completo	Elevado	1,5	1,5
2010	8169	B3	1b.1	<i>Sus scrofa</i>	M1 ou M2	Solto	Sup		Completo	Elevado	1,3	1,2
2009	9107	J6	1.3	<i>Sus scrofa</i>	M1 ou M2	Solto	Sup	Drt.	Completo	Médio	1,85	1,45
2011	117	E4	2.1	<i>Sus scrofa</i>	M1	Solto	Inf	Drt.	Completo	Elevado	1,6	1,05
2011	117	E4	2.1	<i>Sus scrofa</i>	P4	Solto	Inf	Drt.	Completo	Elevado		
2009	4575	I6	1.2	<i>Sus scrofa</i>	Molar	Solto	Sup		Fragmento			
2008	16338	I3	1.2	<i>Sus scrofa</i>					Fragmento			
2008	686	D3	1.1	<i>Sus scrofa</i>	Molar				Fragmento			
2009	29465	J4	1b.2	<i>Sus scrofa</i>	Molar				Fragmento			
2008	8071	F12	1.1	<i>Sus scrofa</i>	Molar				Fragmento			
2010	27133	J2	1b.2	<i>Cervus elaphus</i>	DP4	Solto	Inf		Completo			
2011	183	A4	2.1	<i>Sus scrofa</i>	Incisivo	Solto	Sup		Completo	Médio		
2010	34115	F4	1b.3	<i>Sus scrofa</i>	Incisivo	Solto	Inf		Bocal	Médio		
2010	2746	B1	1b.1	<i>Sus scrofa</i>	I2	Solto	Inf		Completo	Médio		
2012	322	K6	2.3	<i>Sus scrofa</i>	DI1 ou DI2	Solto	Sup	Esq.	Completo			
2012	213	J8	2.4	<i>Sus scrofa</i>	Canino	Solto	Inf		Bocal	Médio		
2012	434	C2	2.5	<i>Sus scrofa</i>	Incisivo	Solto			Completo			
2010	33597	G4	1b.5	<i>Cervus elaphus</i>	P2	Solto	Sup	Esq.	Completo	Médio	1,55	1,8
2010	33597	G4	1b.5	<i>Cervus elaphus</i>	P3	Solto	Sup	Esq.	Completo	Médio	1,5	1,6
2010	33597	G4	1b.5	<i>Cervus elaphus</i>	P4	Solto	Sup	Esq.	Completo	Médio	1,3	1,55
2010	33597	G4	1b.5	<i>Cervus elaphus</i>	M1	Solto	Sup	Esq.	Completo	Médio	1,55	1,25
2012	1048	G5	2.4	<i>Cervus elaphus</i>	DP4	Solto	Inf		Incompleto			
?	456	A2	2.3	<i>Cervus elaphus</i>	P2	Solto	Inf		Bocal			
2012	570	A4	2.4	<i>Cervus elaphus</i>	P2	Solto	Inf	Esq.	Completo	Médio	1,2	0,7
2012	967	B6	2.3	<i>Cervus elaphus</i>	P2	Solto	Inf	Esq.	Completo	Médio	1,1	0,65

Data	ID	Quadrado	U.E.	Taxonomia	Elemento	Solto/Ins	Sup/Inf	Lado	Parte	Desgaste	Comprimento (L)	Largura (B)
2012	340	B2	2b.2	<i>Cervus elaphus</i>					Fragmento			
2012	345	B2	2b.2	Artiodáctila					Fragmento			
2012	345	B2	2b.2	Artiodáctila					Fragmento			
2011	2	L5	1b.2	<i>Cervus elaphus</i>	Molar		Inf		Fragmento			
2010	32584	I2	1b.2	<i>Cervus elaphus</i>	Molar				Fragmento			
2009	6877	B8	1.2	<i>Cervus elaphus</i>					Fragmento			
2010	14449	E4	1b.2	<i>Cervus elaphus</i>					Fragmento			
2010	14449	E4	1b.2	<i>Cervus elaphus</i>					Fragmento			
2010	33747	L2	1b.3	<i>Cervus elaphus</i>	Pré-molar				Fragmento			
2008	5426	A8	1.1	<i>Cervus elaphus</i>					Fragmento			
2008	5426	A8	1.1	<i>Cervus elaphus</i>					Fragmento			
2010	14813	C4	1b.2	<i>Cervus elaphus</i>					Fragmento			
2009	7759	L7	1.3	<i>Cervus elaphus</i>					Fragmento			
2008	9178	C1	1.2	<i>Cervus elaphus</i>					Fragmento			
2012	499	J5	2.3	<i>Cervus elaphus</i>					Fragmento			
2008	12489	E2	1.2	<i>Cervus elaphus</i>					Fragmento			
2011	10	B1	2b.1	<i>Cervus elaphus</i>	I1	Solto	Inf	Drt.	Completo	Médio		
2008	2577	B4	1.1	<i>Cervus elaphus</i>	I1	Solto	Inf	Drt.	Completo	Médio		
2012	280	L8	2b.4	<i>Cervus elaphus</i>	I2	Solto	Inf	Esq.	Completo	Médio		
2011	74	C1	2.1	<i>Cervus elaphus</i>	I2	Solto	Inf	Esq.	Completo	Médio		
2010	21382	G4	1b.4	<i>Cervus elaphus</i>	I2 ou I3	Solto	Inf	Esq.	Completo			
2011	175	A1	2b.1	<i>Cervus elaphus</i>	I2 ou I3	Solto	Inf	Drt.	Completo			
2011	740	L5	2.2	<i>Cervus elaphus</i>	I3	Solto	Inf	Drt.	Completo			
2011	32	F4	2.1	<i>Sus scrofa</i>	Incisivo	Solto			Incompleto			
2008	13618	A4	1.2	<i>Cervus elaphus</i>	Incisivo				Fragmento			
2012	337	F1	2d.2	<i>Cervus elaphus</i>	P2	Mandibula	Inf	Drt.	Completo	Médio		
2010	34118	F4	1b.3	<i>Sus scrofa</i>	Incisivo		Inf		Bocal			
2011	1	C6	1b.3	Indeterminado								
2010	8491	G1	1b.1	Indeterminado								
?	429	F4	2.3	Artiodáctila					Fragmento			
2011	467	A5	2.1	Indeterminado								
2012	1386	A6	2.4	<i>Cervus elaphus</i>	Incisivo				Fragmento			
2009	25908	J4	1b.2	<i>Cervus elaphus</i>					Fragmento			
2009	5342	L7	1.2	<i>Cervus elaphus</i>					Fragmento			
2010	31060	J4	1b.2	Indeterminado					Raiz			
2010	30230	I1	1b.3	Indeterminado					Raiz			
2008	1902	C5	1.1	<i>Cervus elaphus</i>					Fragmento			
2008	2192	J4	1.1	<i>Sus scrofa</i>					Fragmento			
2012	618	D1	2.4	<i>Cervus elaphus</i>					Fragmento			
2012	618	D1	2.4	<i>Cervus elaphus</i>					Fragmento			
2009	5154	L7	1.2	Indeterminado								
2009	25615	I3	1b.2	<i>Cervus elaphus</i>					Fragmento			
2008	31	D1	1.1	Indeterminado								
2010	9213	C3	1b.1	<i>Sus scrofa</i>					Fragmento			
2010	9213	C3	1b.1	Indeterminado								
2010	9213	C3	1b.1	Indeterminado								
2009	7502	C8	2.1	Indeterminado								
2009	7502	C8	2.1	Indeterminado								
2009	7502	C8	2.1	Indeterminado								
2008	2347	G5	1.1	<i>Cervus elaphus</i>					Fragmento			
2009	5588	L8	1.2	<i>Cervus elaphus</i>					Fragmento			
2008	5164	E7	1.1	<i>Cervus elaphus</i>					Fragmento			
2010	8683	H1	1b.1	<i>Cervus elaphus</i>					Fragmento			
2012	438	F3	2.3	Indeterminado					Raiz			
2009	24171	F5	1b.2	<i>Cervus elaphus</i>					Fragmento			
2010	3365	C1	1b.1	<i>Sus scrofa</i>	Incisivo	Solto			Fragmento			
2010	14511	C4	1b.2	<i>Cervus elaphus</i>					Fragmento			
2010	14511	C4	1b.2	<i>Cervus elaphus</i>					Fragmento			
2008	10357	G1	1.2	<i>Sus scrofa</i>					Fragmento			
2008	4187	K6	1.1	<i>Cervus elaphus</i>			Sup.		Fragmento			
2011	851	I6	2.4	<i>Cervus elaphus</i>					Fragmento			
2008	15962	K3	1.2	<i>Cervus elaphus</i>					Fragmento			
2008	11217	I2	1.2	Indeterminado								
2009	6520	I8	1.2	Indeterminado					Fragmento			
2009	6520	I8	1.2	Indeterminado					Fragmento			
2009	6520	I8	1.2	Indeterminado					Fragmento			
2013	17683	E1	1b.3	<i>Cervus elaphus</i>					Fragmento			
2013	17683	E1	1b.3	<i>Cervus elaphus</i>					Fragmento			
2013	17683	E1	1b.3	Indeterminado					Fragmento			
2008	7004	H8	1.2	<i>Sus scrofa</i>	Canino				Fragmento			
2008	1890	K3	1.1	<i>Cervus elaphus</i>					Fragmento			
2012	1598	A6	2e.6	Indeterminado								
2012	1598	A6	2e.6	Indeterminado								
2009	7679	G8	1.3	Indeterminado								
2009	5690	L8	1.2	<i>Sus scrofa</i>					Fragmento			
2009	3732	K5	1.3	<i>Cervus elaphus</i>					Fragmento			

Data	ID	Quadrado	U.E.	Taxonomia	Elemento	Solto/Ins	Sup/Inf	Lado	Parte	Desgaste	Comprimento (L)	Largura (B)
2009	3732	K5	1.3	<i>Cervus elaphus</i>					Fragmento			
2011	329	F5	1b.4	Indeterminado								
2010	6965	E2	1b.1	<i>Sus scrofa</i>					Fragmento			
2008	17107	E4	1.2	<i>Cervus elaphus</i>					Fragmento			
2008	17107	E4	1.2	<i>Cervus elaphus</i>					Fragmento			
2010	4687	A3	1b.1	Indeterminado					Raiz			
2009	4952	L6	1.2	<i>Cervus elaphus</i>			Sup		Fragmento			
2009	4952	L6	1.2	<i>Cervus elaphus</i>			Inf		Fragmento			
2012	528	A4	2.3	<i>Cervus elaphus</i>					Fragmento			
2008	93	F1	1.1	<i>Cervus elaphus</i>					Fragmento			
2008	13062	I2	1.2	<i>Sus scrofa</i>					Fragmento			
2008	13062	I2	1.2	<i>Sus scrofa</i>					Fragmento			
2012	1321	E5	2.4	<i>Cervus elaphus</i>					Fragmento			
2012	1321	E5	2.4	<i>Cervus elaphus</i>					Fragmento			
2012	1321	E5	2.4	<i>Sus scrofa</i>					Fragmento			
2012	498	J5	2.3	<i>Cervus elaphus</i>	P3				Fragmento			
2011	622	G5	S/ind.	<i>Cervus elaphus</i>					Fragmento			
?	172	L3	2.2	Indeterminado					Raiz			
2010	33893	G3	1b.4	Indeterminado					Raiz			
2009	23036	F4	1b.2	<i>Cervus elaphus</i>					Fragmento			
2009	23036	F4	1b.2	<i>Cervus elaphus</i>					Fragmento			
2009	23036	F4	1b.2	<i>Cervus elaphus</i>					Fragmento			
2008	6750	K7	1.1	Indeterminado								
2009	27147	G2	1b.2	Indeterminado								
2010	6465	G1	1b.1	Indeterminado								
2010	6465	G1	1b.1	Indeterminado								
2009	25463	G2	1b.2	Indeterminado								
2009	3285	I6	1.2	<i>Sus scrofa</i>					Fragmento			
2011	4	A6	1b.2	<i>Sus scrofa</i>					Fragmento			
2011	4	A6	1b.2	Indeterminado								
2012	658	A4	2e.6	<i>Cervus elaphus</i>			Inf		Fragmento			
2012	300	I4	2.3	<i>Cervus elaphus</i>					Fragmento			
2011	290	F5	1b.2	Indeterminado								
2009	5332	B8	1.3	<i>Cervus elaphus</i>					Fragmento			
2012	966	B6	2.3	<i>Cervus elaphus</i>					Fragmento			
2009	26795	E3	1b.2	Indeterminado								
2008	18619	L4	1.2	<i>Cervus elaphus</i>					Fragmento			
2010	33956	L4	1b.2	<i>Cervus elaphus</i>					Fragmento			
2010	3226	E2	1b.1	<i>Sus scrofa</i>					Fragmento			
2009	9416	C2	1.3	Indeterminado								
2008	2654	I5	1.1	<i>Cervus elaphus</i>					Fragmento			
2008	17964	C4	1.2	<i>Cervus elaphus</i>					Fragmento			
2008	17964	C4	1.2	<i>Cervus elaphus</i>					Fragmento			
2010	33166	I2	1b.2	<i>Cervus elaphus</i>					Fragmento			
2010	33166	I2	1b.2	<i>Cervus elaphus</i>					Fragmento			
2010	33166	I2	1b.2	<i>Cervus elaphus</i>					Fragmento			
2012	556	B4	2r.4	Indeterminado								
2012	556	B4	2r.4	Indeterminado								
2012	556	B4	2r.4	Indeterminado								
2010	31820	H1	1b.3	Indeterminado								
2012	356	B2	2b.2	Indeterminado								
2008	2756	K3	1.1	<i>Sus scrofa</i>	P2 ou P3	Solto	Sup	Esq.	Bocal			
2010	34117	F4	1b.3	<i>Sus scrofa</i>	Canino	Solto	Inf	Esq.	Completo	Médio		
2010	2143	F1	1b.1	Indeterminado								
?	170	L3	2.2	<i>Sus scrofa</i>					Fragmento			
2012	1154	B6	2e.6	Indeterminado								
2012	1154	B6	2e.6	Indeterminado								
2012	343	K6	2e.6	<i>Cervus elaphus</i>	P3 ou P4	Solto			Completo	Elevado		
2011	454	B3	2.2	Indeterminado					Raiz			
2008	12033	A1	1.2	<i>Cervus elaphus</i>			Inf		Fragmento			
2008	13592	C2	1.2	<i>Sus scrofa</i>					Fragmento			
2010	32668	L3	1b.3	<i>Sus scrofa</i>					Fragmento			
2010	34126	F4	1b.3	<i>Cervus elaphus</i>					Fragmento			
2010	34126	F4	1b.3	<i>Cervus elaphus</i>					Fragmento			
2010	34126	F4	1b.3	<i>Sus scrofa</i>					Fragmento			
2012	469	A2	2.4	<i>Capreolus Capreolus</i>	M3	Solto	Inf	Drt.	Completo	Médio	1,45	0,7
2010	3321	A2	1b.1	<i>Capreolus Capreolus</i>	M1 ou M2	Solto	Inf	Drt.	Completo	Médio	1,45	0,8
2010	3321	A2	1b.1	<i>Capreolus Capreolus</i>	M1 ou M2	Solto	Sup	Drt.	Completo	Médio	1,15	0,9
2011	671	G5	2.1	<i>Capreolus Capreolus</i>	P3 ou P4	Solto	Inf	Drt.	Completo	Médio	0,95	0,75
2011	318	L4	2.2	<i>Capreolus Capreolus</i>	P2	Solto	Inf	Esq.	Completo		0,95	0,45
2011	119	E1	2.1	<i>Capreolus Capreolus</i>	P3 ou P4	Solto	Sup	Drt.	Completo	Médio	1	0,95
2010	18850	A5	1b.1	Indeterminado					Fragmento			
2012	1043	G5	2.4	<i>Capreolus Capreolus</i>					Fragmento			
2010	21165	G4	1b.4	<i>Capreolus Capreolus</i>	I2 ou I3	Solto	Inf	Drt.	Completo	Médio		
2011	182	E5	1b.4	<i>Capreolus Capreolus</i>	P2	Solto	Sup	Esq.	Completo	Médio	1,05	0,9
2011	182	E5	1b.4	<i>Capreolus Capreolus</i>	P3	Solto	Sup	Esq.	Completo	Médio	0,95	1

Data	ID	Quadrado	U.E.	Taxonomia	Elemento	Solto/Ins	Sup/Inf	Lado	Parte	Desgaste	Comprimento (L)	Largura (B)
2011	182	E5	1b.4	<i>Capreolus Capreolus</i>	P4	Solto	Sup	Esq.	Completo	Médio	0,9	1,1
2011	1229	H5	2.3	Indeterminado								
2012	348	I2	2.5	Indeterminado	Incisivo							
2012	376	B1	2b.1	<i>Cervus elaphus</i>	I2 ou I3	Solto	Sup	Drt.	Completo	Médio		
2009	8903	H6	1.3	Indeterminado								
2011	717	C6	2.1	<i>Cervus elaphus</i>	Molar	Solto	Inf		Fragmento	Médio		
2011	451	B3	2.2	<i>Cervus elaphus</i>	P2	Solto			Fragmento	Médio		
2009	5153	L7	1.2	<i>Sus scrofa</i>	incisivo				Fragmento			
2012	823	F5	2.4	<i>Cervus elaphus</i>	P2	Solto	Inf	Esq.	Proximal			
2012	910	C4	2.4	<i>Sus scrofa</i>	incisivo	Solto	Sup		Completo	Médio		
2010	24771	G4	1b.4	Indeterminado								
2010	10687	C3	1b.2	Indeterminado								
2009	5118	L8	1.2	Indeterminado								
2010	25582	F3	1b.3	<i>Sus scrofa</i>					Fragmento	Médio		
2011	119	B6	1b.2	<i>Sus scrofa</i>					Fragmento			
2011	54	H4	2.1	<i>Sus scrofa</i>	I2 ou I3	Solto	Sup	Drt.	Completo	Médio		
2011	324	A2	2.2	<i>Sus scrofa</i>	I2	Solto	Inf	Drt.	Completo	Médio		
2011	324	A2	2.2	<i>Sus scrofa</i>	I3	Solto	Inf	Drt.	Completo	Médio		
2012	373	D2	2.3	Indeterminado					Raiz			
2008	583	G3	1.1	<i>Sus scrofa</i>	I2 ou I3				Fragmento			
2011	208	J4	2.2	<i>Sus scrofa</i>	I2 ou I3				Fragmento			
2012	492	J6	2.5	Indeterminado								
2008	364	A2	1.1	Indeterminado								
2010	2840	B4	1b.1	<i>Cervus elaphus</i>	I2 ou I3				Fragmento			
2009	2339	E5	1.2	<i>Sus scrofa</i>					Fragmento			
2009	2339	E5	1.2	Indeterminado								
2009	2339	E5	1.2	Indeterminado								
2009	20376	E5	1b.2	<i>Cervus elaphus</i>					Fragmento			
2011	302	K5	1b.2	Artiodáctila					Fragmento			
2008	4016	A7	1.1	Indeterminado								
2012	546	A4	2.3	Indeterminado								
2012	546	A4	2.3	Indeterminado								
2012	546	A4	2.3	<i>Cervus elaphus</i>					Fragmento			
2011	176	A1	2b.1	Indeterminado								
2009	21849	H3	1b.2	<i>Cervus elaphus</i>					Fragmento			
2012	841	C4	2.3	<i>Cervus elaphus</i>			Inf		Fragmento			
2011	156	C5	2.1	Indeterminado					Fragmento			
2008	4691	F6	1.1	Indeterminado					Fragmento			
2011	618	C6	1b.3	<i>Sus scrofa</i>					Fragmento			
2011	192	A2	2.1	Indeterminado								
2009	25011	F6	1b.2	<i>Cervus elaphus</i>					Fragmento			
2011	181	A4	2.1	Indeterminado								
2008	3590	C6	1.1	Indeterminado								
2008	1145	B3	1.1	Artiodáctila					Fragmento			
2012	964	B6	2.3	Indeterminado					Raiz			
2012	964	B6	2.3	Artiodáctila					Fragmento			
2012	964	B6	2.3	Artiodáctila					Fragmento			
2012	514	G2	2.5	Indeterminado					Fragmento			
2012	827	D6	2.3	Indeterminado					Fragmento			
2012	211	I3	2.3	Indeterminado					Fragmento			
2010	34900	G2	1b.4	Indeterminado								
2011	373	C6	1b.2	Indeterminado								
2011	373	C6	1b.2	Indeterminado								
2012	1027	C6	2.3	Indeterminado								
2009	20449	F5	1b.2	Indeterminado								
01-07-2011	486	G5	1b.4	Artiodáctila					Fragmento			
2008	5757	J7	1.1	Indeterminado					Fragmento			
2011	542	D6	2.1	Artiodáctila					Fragmento			
2010	5549	C2	1b.1	Artiodáctila					Fragmento			
2010	15129	E2	1b.2	Indeterminado					Fragmento			
2009	5849	L7	1.3	Indeterminado					Fragmento			
2008	9421	L11	1.1	Indeterminado					Fragmento			
2008	12662	D2	1.2	<i>Sus scrofa</i>					Fragmento			
2012	396	C2	2.4	<i>Sus scrofa</i>	I2 ou I3	Solto	Inf	Esq.	Completo	Pouco		
2008	6540	H8	1.1	Indeterminado								
2012	1046	C6	2.3	Indeterminado								
2009	9140	B2	1.3	Artiodáctila					Fragmento			
2009	9140	B2	1.3	Artiodáctila					Fragmento			
2009	22278	E4	1b.2	Indeterminado								
2009	22278	E4	1b.2	Indeterminado								
2011	87	K6	1b.2	Artiodáctila								
2008	11500	J1	1.2	<i>Sus scrofa</i>					Fragmento			
2008	11500	J1	1.2	Indeterminado								
2008	11500	J1	1.2	Indeterminado								
2011	1194	A6	2.2	Indeterminado								
2009	7575	L8	1.2	<i>Cervus elaphus</i>	P2 ou P3	Solto	Inf	Drt.	Incompleto	Médio		

Data	ID	Quadrado	U.E.	Taxonomia	Elemento	Solto/Ins	Sup/Inf	Lado	Parte	Desgaste	Comprimento (L)	Largura (B)
2008	18899	B3	1.2	Indeterminado					Raíz			
2009	861	J5	1.2	Equus sp					Raíz			
29-07-2009	26633	E6	1b.2	Artiodáctila					Fragmento			
2009	1604	I5	1.2	Equus sp					Raíz			
2010	19852	B4	1b.2	Indeterminado					Fragmento			
2008	2259	B4	1.1	Artiodáctila					Fragmento			
2008	2536	F5	1.1	Artiodáctila					Fragmento			
2011	80	L2	2.2	Carnívora	P2 ou P3		Inf		Metade	Médio		
2011	377	E2	2.2	<i>Vulpes vulpes</i>	M1	Solto	Sup	Drt.	Incompleto	Médio		
2012	178	K4	2.4	Carnívora					Incompleto	Médio		
2011	260	C2	2.2	<i>Canis familiaris</i>	P3 ou P4	Solto	Sup	Esq.	Completo	Pouco		
2009	8904	H3	1.3	Indeterminado					Completo			
2010	14201	F2	1b.2	<i>Vulpes vulpes</i>	M1	Maxilar	Sup	Drt.	Incompleto	Elevado		
2010	14201	F2	1b.2	<i>Vulpes vulpes</i>	M2	Solto	Sup	Drt.	Incompleto	Elevado		
2010	14201	F2	1b.2	<i>Vulpes vulpes</i>	M3	Solto	Sup	Drt.	Completo	Elevado		
2012	530	F4	2b.4	<i>Lynx pardinus</i>	Canino	Mandíbula	Inf	Esq.	Completo	Médio		
2012	530	F4	2b.4	<i>Lynx pardinus</i>	P3	Mandíbula	Inf	Esq.	Completo	Médio		
2012	530	F4	2b.4	<i>Lynx pardinus</i>	P4	Mandíbula	Inf	Esq.	Incompleto	Médio		
2012	530	F4	2b.4	<i>Lynx pardinus</i>	M1	Mandíbula	Inf	Esq.	Completo	Médio		