

LEGENDA:

PAVIMENTOS:

- PASSEIO - (REVESTIMENTO DE BETÃO POROSO)
- ESTRADA - (REVESTIMENTO DE ALCATRÃO)
- CICLOVIA - (REVESTIMENTO DE ALCATRÃO E RESINA ACRÍLICA - MAPECOAT TNS URBAN)
- HORTAS SOCIAIS E COMUNITÁRIAS - (REVESTIMENTO DE SAIBRO ESTABILIZADO)
- ANFITEATRO - (REVESTIMENTO DE BETÃO POROSO)
- PARQUE INFANTIL - (REVESTIMENTO DE EPDM COLORIDO)
- MIRADOURO - DECK DE PLÁSTICO RECICLADO A IMITAR MADEIRA (EXTRUPLÁS)

MOBILIÁRIO URBANO:

- BANCO (MODELO MINHO DO CATÁLOGO DA EXTRUPLÁS / C:1900mm L:550mm A:790mm)
- PAPELEIRA (MODELO CIDADE DO CATÁLOGO DA EXTRUPLÁS / D:600mm A:790mm P:68kg V1161)
- ECOPONTOS (MODELO ALDEIA DO CATÁLOGO DA EXTRUPLÁS / C:528mm L:490mm A:665mm P:57kg V:831)
- ESTACIONAMENTO DE BICICLETAS (MODELO LAGOA DO CATÁLOGO DA EXTRUPLÁS / C:2510mm L:460mm A:380mm)
- CENTRO DE COMPOSTAGEM (MODELO COMPOSTOR DO CATÁLOGO DA EXTRUPLÁS / C:1500mm L:1000mm A:1000mm)
- BEBEDOUROS (MODELO BE PN01 DO CATÁLOGO DA VECO URBAN DESIGN / C:360mm L:275mm A:830mm)
- MESAS PARA MERENDA (MESA CIRCULAR COM BANCOS EM BETÃO / D:2000mm)

- APARELHOS DO PARQUE INFANTIL (CATÁLOGO DA KOMPAN)

- APARELHOS DE FITNESS AO AR LIVRE (CATÁLOGO DA KOMPAN)

- CANDEIEIRO (MODELO 77135 DO CATÁLOGO DA BEGA / C:4000mm)

- HOLOFOTES DE VEGETAÇÃO E LUZ EMBUTIDA NO CHÃO (MODELO 84830 E 84085 DO CATÁLOGO DA BEGA)

TÍTULO:

ANTEPROJETO DE AMPLIAÇÃO DO PARQUE URBANO DO RIBEIRO

ORIENTADOR ACADÉMICO:
PROFESSOR DOUTOR ARQ.º PAISAGISTA DESIDÉRIO BATISTA

ORIENTADOR DE ESTÁGIO:
ARQ.º PAISAGISTA FILIPE PEREIRA

AUTOR:
ALEXANDRE MADEIRA

ESCALA: 1:500 DATA: SETEMBRO DE 2023

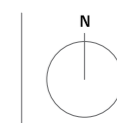

NOME DA PLANTA:
PAVIMENTOS, REVESTIMENTOS, MOBILIÁRIO URBANO E ILUMINAÇÃO

UNIVERSIDADE DO ALGARVE
FACULDADE DE CIÊNCIAS E TECNOLOGIA
MESTRADO DE ARQUITETURA PAISAGISTA
ESTÁGIO NA CÂMARA MUNICIPAL DE ALBUFEIRA