

Anexo V

Capacidade de Carga dos Regimes de Protecção

Contributos para a Carta de
Desporto da Natureza do Parque
Natural da Serra da Estrela

Na carta posteriormente exposta, podemos visualizar de forma gráfica, a relação existente entre os regimes de protecção, descritos no PO-PNSE, com as modalidades de Desporto da Natureza passivas de serem praticadas na área protegida.

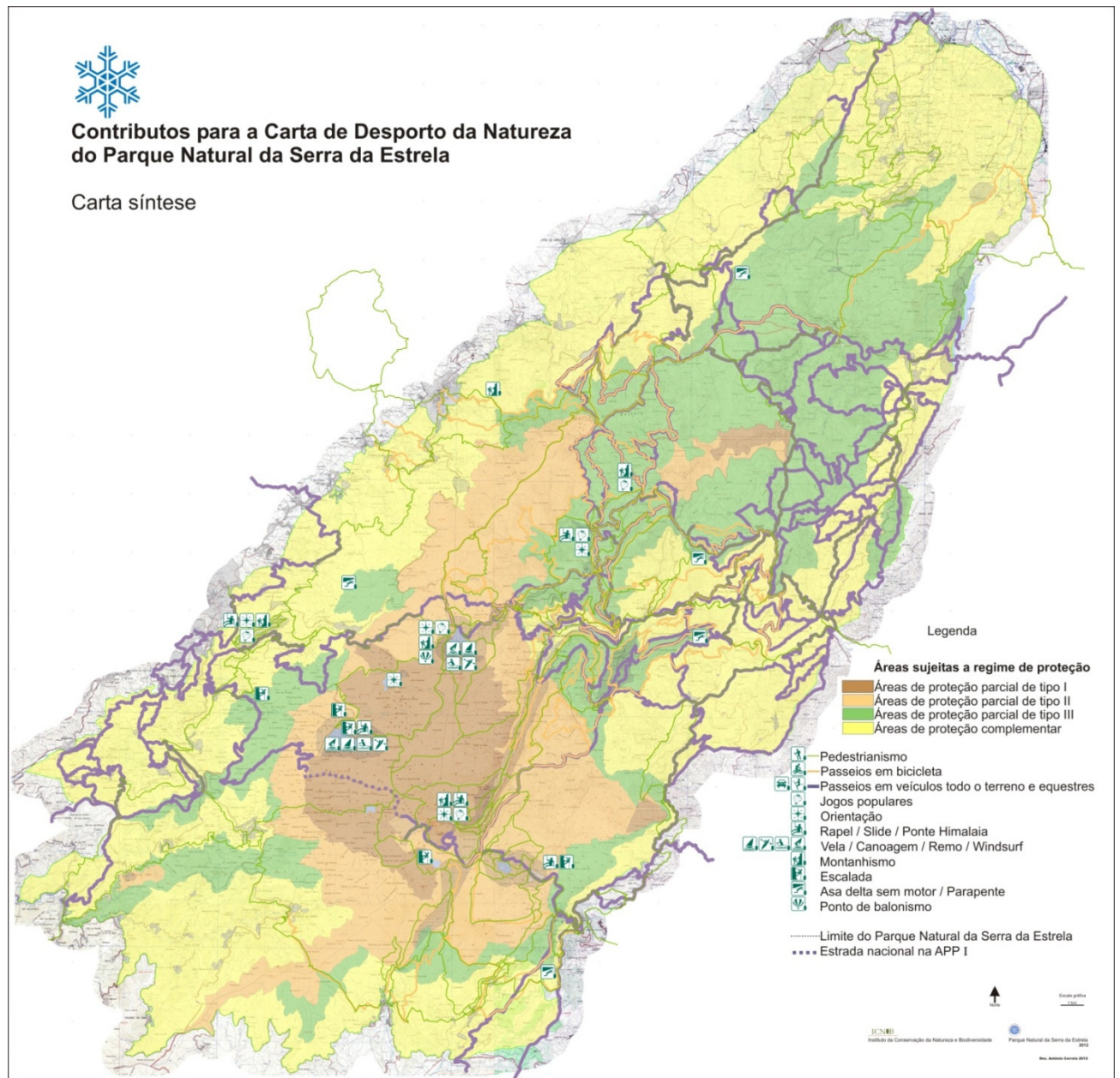

Carta Síntese da relação das áreas de protecção do PO-PNSE (2009) com as modalidades.

Nesta carta síntese podemos verificar que subsiste uma forte preocupação em proteger as áreas ambientais mais sensíveis de práticas desportivas que tenham maior impacto nos valores naturais existentes.

A Capacidade de Carga do território para cada uma das modalidades será descrita em pormenor no regulamento da Carta de Desporto da Natureza, contudo podemos observar no quadro síntese seguinte, a relação do regime de protecção e as condições para a prática das actividades previstas.

Modalidades	Regime de protecção			
	APP I	APP II	APP III	APC
Pedestrianismo Montanhismo, Actividades de neve	Sujeito a autorização por parte do ICNB, IP.		Grupos de 15* Pessoas	Grupos de 30* pessoas
Orientação	Interdita	Sujeito a autorização por parte do ICNB, IP.		
Actividades de teambuilding;	Sujeito ao cumprimento dos normativos específicos definidos para a prática de cada uma das modalidades.			
Jogos populares; Escalada; Percurso de obstáculos com recurso a rapel, slide, pontes e similares; Paintball, tiro com arco, besta, zarabatana, carabina de pressão de ar e similares; Balonismo	Interdita	Sujeito a autorização por parte do ICNB, IP., e só será admitida em locais assinalados na Carta Síntese de Desporto da Natureza.		
Asa delta sem motor, Parapente e similares;		Sujeito a autorização por parte do ICNB, IP.		
Passeios de bicicleta (cicloturismo ou BTT), passeios de segway e em outros veículos não poluentes;		15* Unidades		30* Unidades
Passeios equestres, passeios em atrelagens de tracção animal e similares;		10** cavalos/burros		15 ** cavalos/burros
Passeios em veículo todo o terreno; Vela, remo, canoagem e actividades náuticas similares; Windsurf, kitesurf e actividades similares; Rafting, hidrospeed e actividades similares; Canyoning e espeleologia;			Com atrelagem, 10** unidades	
	Sujeito a autorização por parte do ICNB, IP.			

Quadro síntese da capacidade de carga para cada regime de protecção.

*A prática da modalidade **não carece** de autorização do ICNB, I.P. quando for realizada, nos percursos identificados na Carta Síntese de Desporto da Natureza.

** A prática da modalidade **carece sempre** de autorização do ICNB, I.P.