

Carta da área ardida entre 2004 e 2018

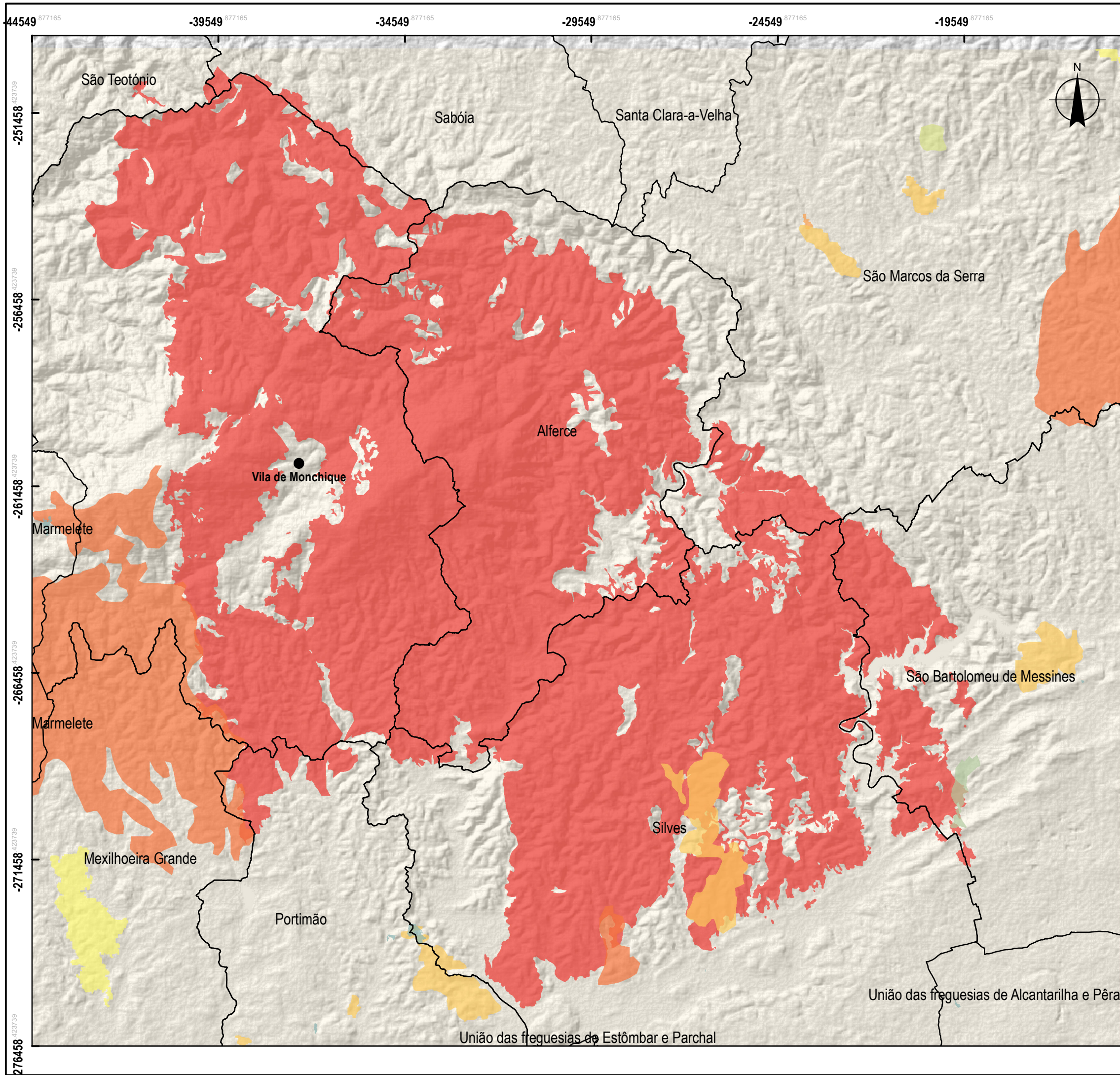

● Vila de Monchique

— Área Administrativa (Freguesia)

**Área ardida Hectares/Ano**

10,71 - 2006
42,93 - 2017
62,05 - 2008
245,91 - 2015
393,64 - 2014
1086,77 - 2005
2427,54 - 2007
4954,53 - 2016
26885 - 2018

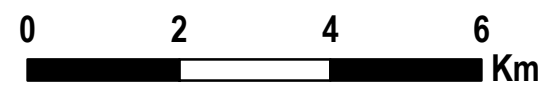

Coordinate System: ETRS89 Portugal TM06  
 Projection: Transverse Mercator  
 Datum: ETRS 1989  
 central meridian: -8.1331  
 scale factor: 1.0000  
 latitude of origin: 39.6683  
 Units: Meter

**UNIVERSIDADE DO ALGARVE**  
 FACULDADE DE CIÊNCIAS E TECNOLOGIA  
 INSTITUTO SUPERIOR DE ENGENHARIA

DESIGNAÇÃO:  
 Identificação de áreas suscetíveis a perdes de solo após incêndio florestal. Caso de estudo: Serra de Monchique

LOCAL: Área intermunicipal dos concelhos de Monchique, Silves, Portimão e Odemira

ORIENTAÇÃO: Dr. Fernando Martins  
 Dra. Helena Fernandez

AUTOR: Filipe Mateus Pereira - a41820

ESCALA: 1:100,000

DATA: 27 / 07 / 2020 | FOLHA Nº: 34