

Carta do Fator R - Erosividade da Precipitação (449 postos 50,8mm)

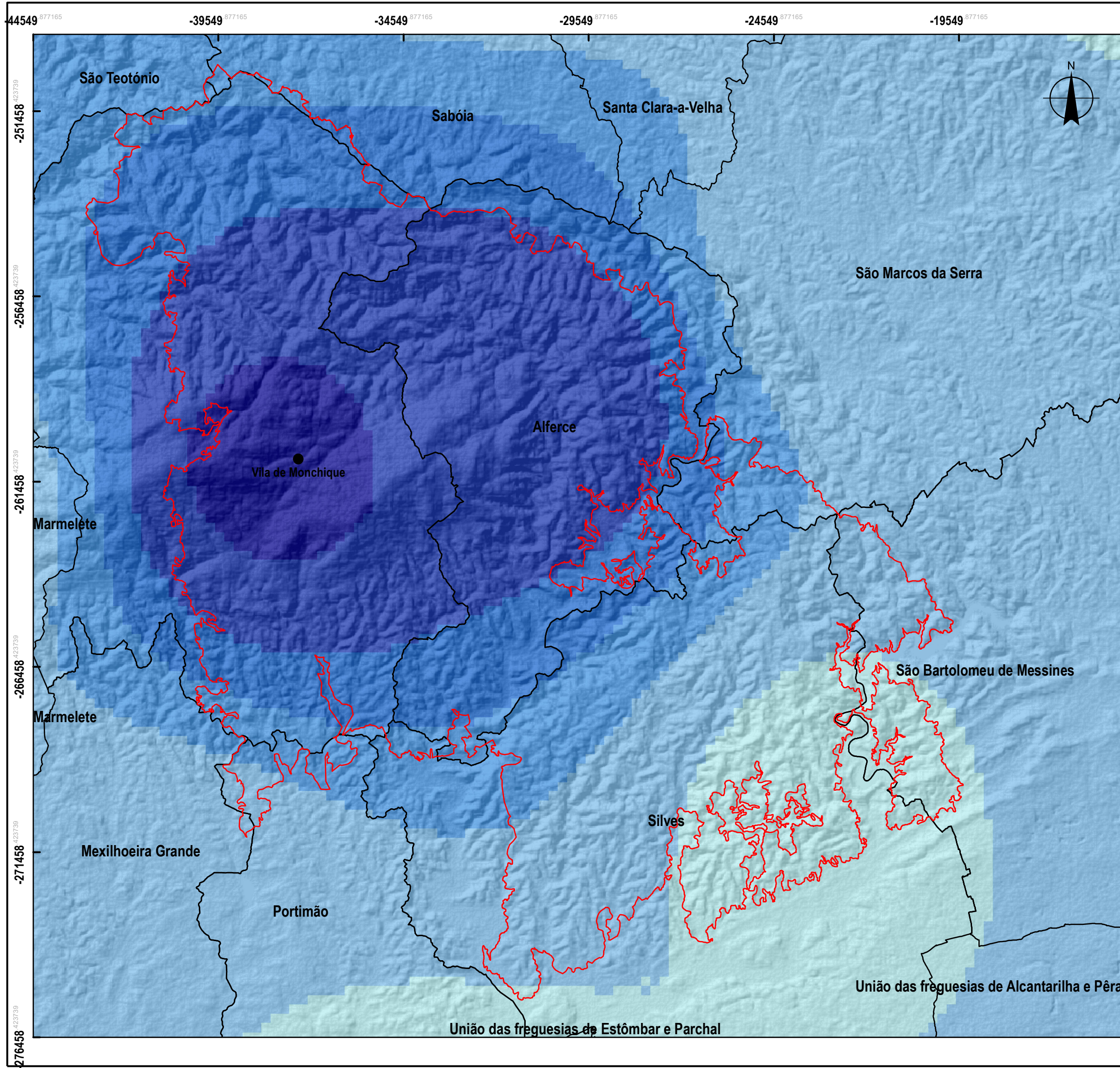

- Vila de Monchique
- Limite Incêndio Florestal (2018)
- Área Administrativa (Freguesias)

Fator de erosividade da precipitação - R (449 postos 50,8mm) R. Wischmeier, 1978 (t.americanas.pé/acre)

190 - 308
309 - 400
401 - 500
501 - 600
601 - 700
701 - 721

0 2 4 6 Km

Coordinate System: ETRS89 Portugal TM06  
 Projection: Transverse Mercator  
 Datum: ETRS 1989  
 central meridian: -8.1331  
 scale factor: 1.0000  
 latitude of origin: 39.6683  
 Units: Meter

**UNIVERSIDADE DO ALGARVE**  
 FACULDADE DE CIÊNCIAS E TECNOLOGIA  
 INSTITUTO SUPERIOR DE ENGENHARIA

DESIGNAÇÃO:  
 Identificação de áreas suscetíveis a perdes de solo após incêndio florestal. Caso de estudo: Serra de Monchique

LOCAL: Área intermunicipal dos concelhos de Monchique, Silves, Portimão e Odemira

ORIENTAÇÃO: Dr. Fernando Martins  
 Dra. Helena Fernandez

AUTOR: Filipe Mateus Pereira - a41820

ESCALA: 1:100,000

DATA: 27 / 07 / 2020 | FOLHA Nº: 41