



Figura 37 – Pormenor da escavação de um alcastruz.



Figura 38 – Pormenor da escavação de uma torre de roca.



Figura 39 – Materiais em osso trabalhado.



Figura 40 – Astrágalo de ovicaprino.

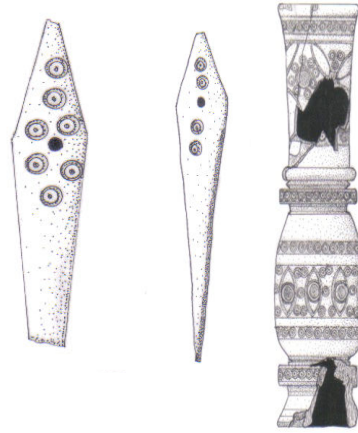

Figura 41 – Placa ornamental em chumbo.



Figura 42 – Pesos de rede em chumbo..



Figura 43 – Dinheiros de D. Sancho II.



Figura 44 – Fivela em liga de cobre.



Figura 45 – Ferragem com douramento em forma de estrela ou de flor octopétala.



Figuras 46 e 47 – Mó em pedra.



Figura 48 – Projétil de funda.