



CONSELHO LOCAL DE ACÇÃO SOCIAL DE SÃO BRÁS DE ALPORTEL

SISTEMA DE INFORMAÇÃO DO CONCELHO DE SÃO BRÁS DE ALPORTEL

São Brás de Alportel
Fevereiro de 2006



UNIÃO EUROPEIA
Fundo Social Europeu



GOVERNO DA REPUBLICA PORTUGUESA

Co-financiado pelo Fundo Social Europeu e Estado Português
Ministério do Trabalho e da Solidariedade Social



PROGRAMA OPERACIONAL EMPREGO,
FORMAÇÃO E DESENVOLVIMENTO SOCIAL
(POEFOS)

Equipa de Consultoria:

Vanessa Duarte de Sousa (coordenação)

Filipa Capelo Biel

Nuno Oliveira

Núcleo Executivo do Conselho Local de

Acção Social de São Brás de Alportel:

Andreia Galego – Associação Nacional de Jovens para a Acção Familiar, Delegação Sul

António Palma / Lénia Fernandes – Centro de Emprego de Faro

Célia Romão – Instituição de Solidariedade Social da Serra do Caldeirão

José Serrano – Câmara Municipal de São Brás de Alportel

Manuela Chora – Instituto de Reinserção Social, Direcção Regional do Sul

Maria Sousa – Coordenação Concelhia de Ensino Recorrente e Educação Extra-Escolar

Marta Sousa – Centro de Saúde de São Brás de Alportel

Nelson Dias – Associação In Loco

Noélia Oliveira – Centro Distrital de Segurança Social de Faro

Indicador:

População Residente

Fonte:

INE

Dados:

Zona Geográfica	2001			1991			Variação total (%)
	População Residente			População Residente			
	HM	H	M	HM	H	M	
Continente	9869343	4765444	5103899	9375926	4521845	4854081	5,3
Algarve	395218	195725	199493	341404	167873	173531	15,8
São Brás de Alportel	10032	5009	5023	7526	3683	3843	33,3

Gráfico:

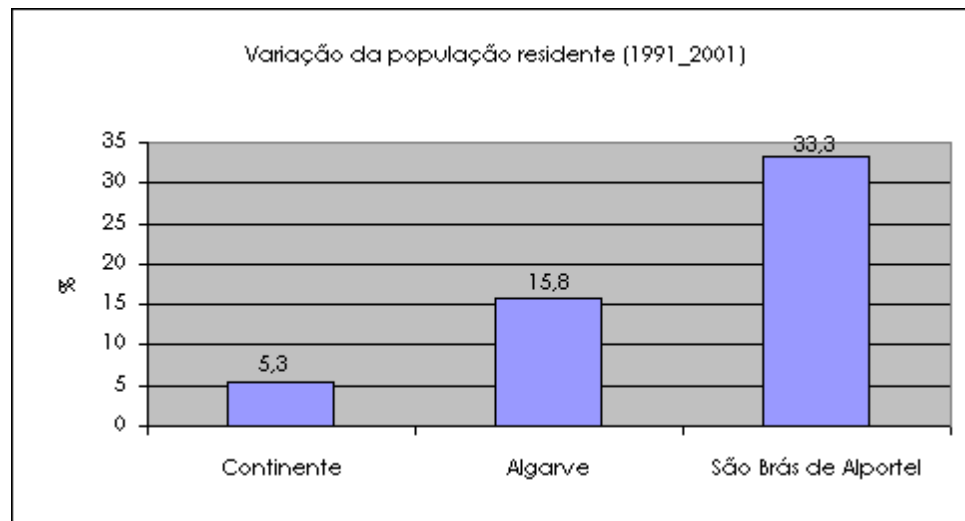

Indicador:

Pirâmides Etárias (1991-2001)

Fonte:

INE

Dados:

	1991						2001					
	M	H		M	H		M	H		M	H	
0-4	170	180	0-4	2,3	2,4	0-4	238	255	0-4	2,4	2,5	
5-9	194	195	5-9	2,6	2,6	5-9	196	248	5-9	2,0	2,5	
10-14	229	217	10-14	3,0	2,9	10-14	234	240	10-14	2,3	2,4	
15-19	252	282	15-19	3,3	3,7	15-19	275	294	15-19	2,7	2,9	
20-24	246	262	20-24	3,3	3,5	20-24	321	302	20-24	3,2	3,0	
25-29	209	238	25-29	2,8	3,2	25-29	381	387	25-29	3,8	3,9	
30-34	231	233	30-34	3,1	3,1	30-34	360	394	30-34	3,6	3,9	
35-39	234	234	35-39	3,1	3,1	35-39	336	358	35-39	3,3	3,6	
40-44	197	207	40-44	2,6	2,8	40-44	299	330	40-44	3,0	3,3	
45-49	219	198	45-49	2,9	2,6	45-49	318	348	45-49	3,2	3,5	
50-54	227	246	50-54	3,0	3,3	50-54	254	277	50-54	2,5	2,8	
55-59	260	225	55-59	3,5	3,0	55-59	295	265	55-59	2,9	2,6	
60-64	259	234	60-64	3,4	3,1	60-64	306	312	60-64	3,1	3,1	
65-69	270	245	65-69	3,6	3,3	65-69	316	281	65-69	3,1	2,8	
70-74	244	200	70-74	3,2	2,7	70-74	279	279	70-74	2,8	2,8	
75-79	198	145	75-79	2,6	1,9	75-79	258	220	75-79	2,6	2,2	
80-84	131	91	80-84	1,7	1,2	80-84	189	115	80-84	1,9	1,1	
85-89	56	34	85-89	0,7	0,5	85-89	110	75	85-89	1,1	0,7	
90-94	15	16	90-94	0,2	0,2	90-94	49	23	90-94	0,5	0,2	
95-99	2	1	95-99	0,0	0,0	95-99	8	4	95-99	0,1	0,0	
Mais de 100	0	0	Mais de 100	0,0	0,0	Mais de 100	1	2	Mais de 100	0,0	0,0	
TOTAL	3843	3683		51,1	48,9		5023	5009		50,1	49,9	

Gráfico:

Estrutura etária da população de São Brás de Alportel (1991)

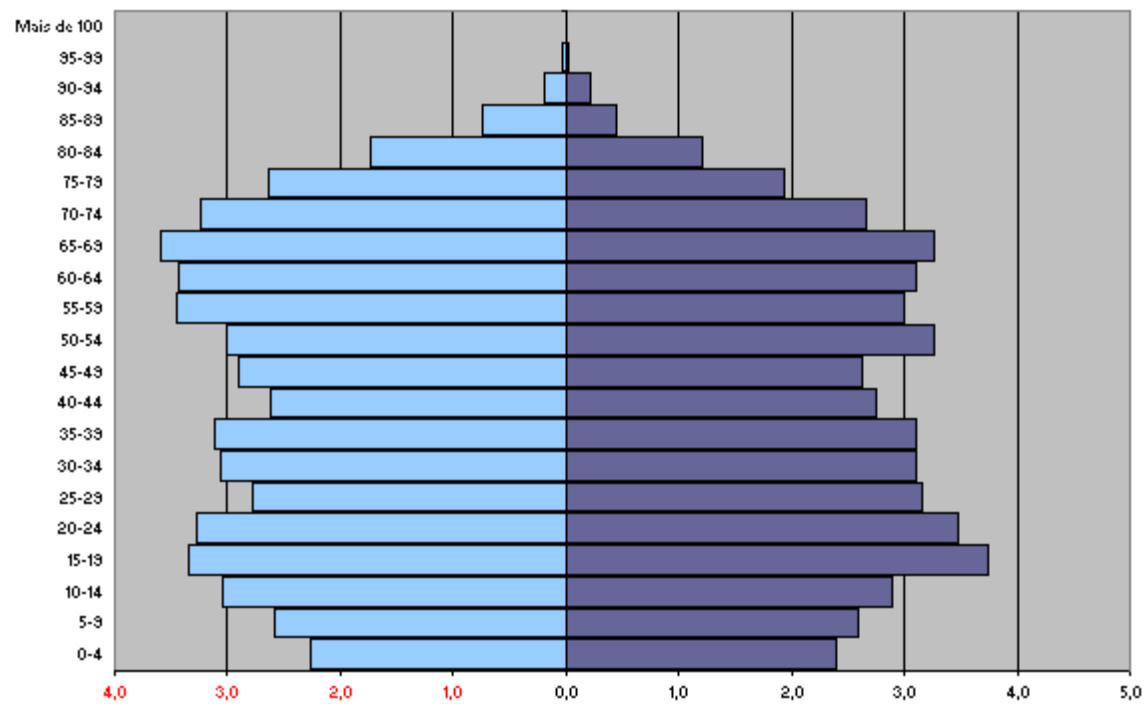

■ M ■ H

Fonte: INE

Estrutura etária da população de São Brás de Alportel (2001)

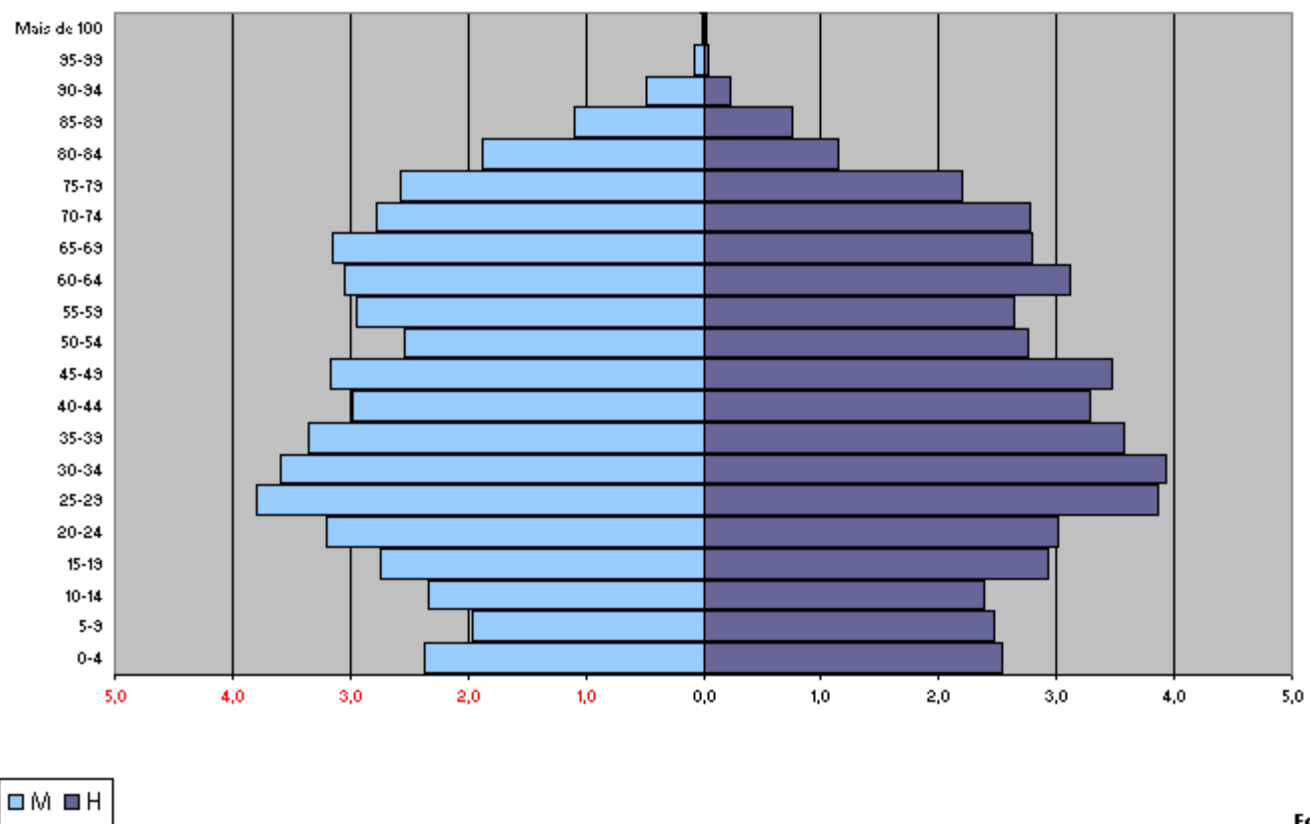

Indicador: População Residente em SBA (2001/2004)

Fonte: INE

Dados:

Zona Geográfica	2001			2002			2003			2004		
	População Residente			População Residente			População Residente			População Residente		
	HM	H	M	HM	H	M	HM	H	M	HM	H	M
Continente	9869343	4765444	5103899	9 927 441	4 798 523	5 128 918	9 991 654	4 832 982	5 158 672	10.043.763	4.859.708	5.184.055
Algarve	395218	195725	199493	398 370	197 991	200 379	405 380	202 010	203 370	411.468	205.378	206.090
São Brás de Alportel	10032	5009	5023	10 450	5 246	5 204	10 846	5 460	5 386	11205	5.646	5.559
*	*	*	*	*	*	*	*	*	*	*	*	*

Zona Geográfica	2001			2002			2003			2004		
	HM	H	M	HM	H	M	HM	H	M	HM	H	M
São Brás de Alportel	10032	5009	5023	10 450	5 246	5 204	10 846	5 460	5 386	11205	5.646	5.559

Gráfico:

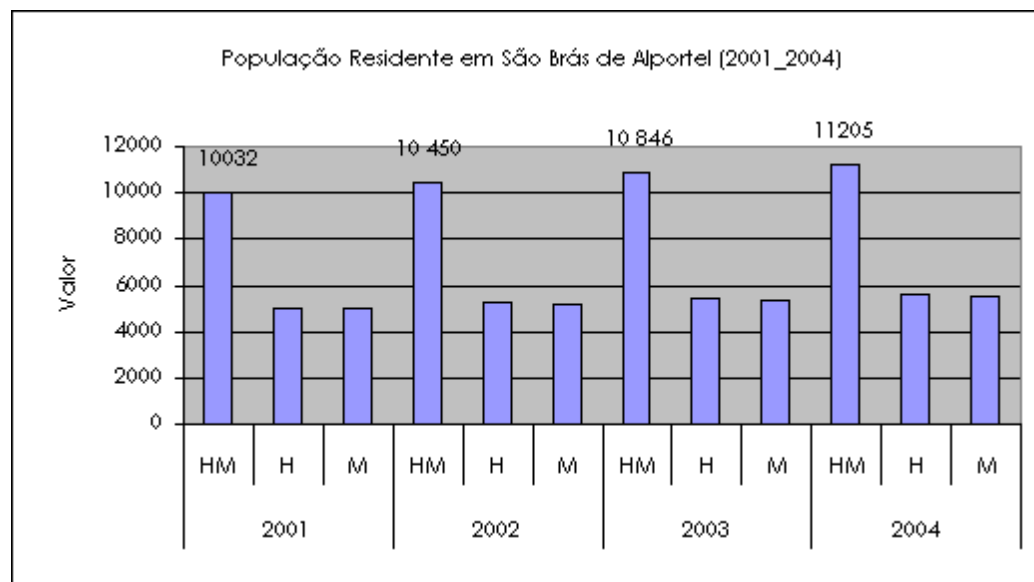

Indicador:

Varição da População 1991/2001 e 2001/2004 (%) – Concelhos com maior crescimento ao nível nacional

Fonte:

INE (cálculo próprio do indicador)

Dados:

Concelhos		Var. 91/01	Concelhos		Var. 01/04
1	Albufeira	50,6	1	Sesimbra	17,2
2	Sintra	39,4	2	Alcochete	15
3	Sesimbra	37,9	3	Mafra	14,1
4	São Brás de Alportel	33,3	4	Sintra	12,6
5	Maia	28,9	5	Albufeira	11,9
6	Seixal	28,5	6	São Brás de Alportel	11,7
7	Alcochete	27,9	7	Benavente	11,1
8	Entroncamento	27,8	8	Entroncamento	10,4
9	Loulé	27	9	Santa Cruz	10
10	Benavente	26,8	10	Lagoa	9,7

Gráfico:

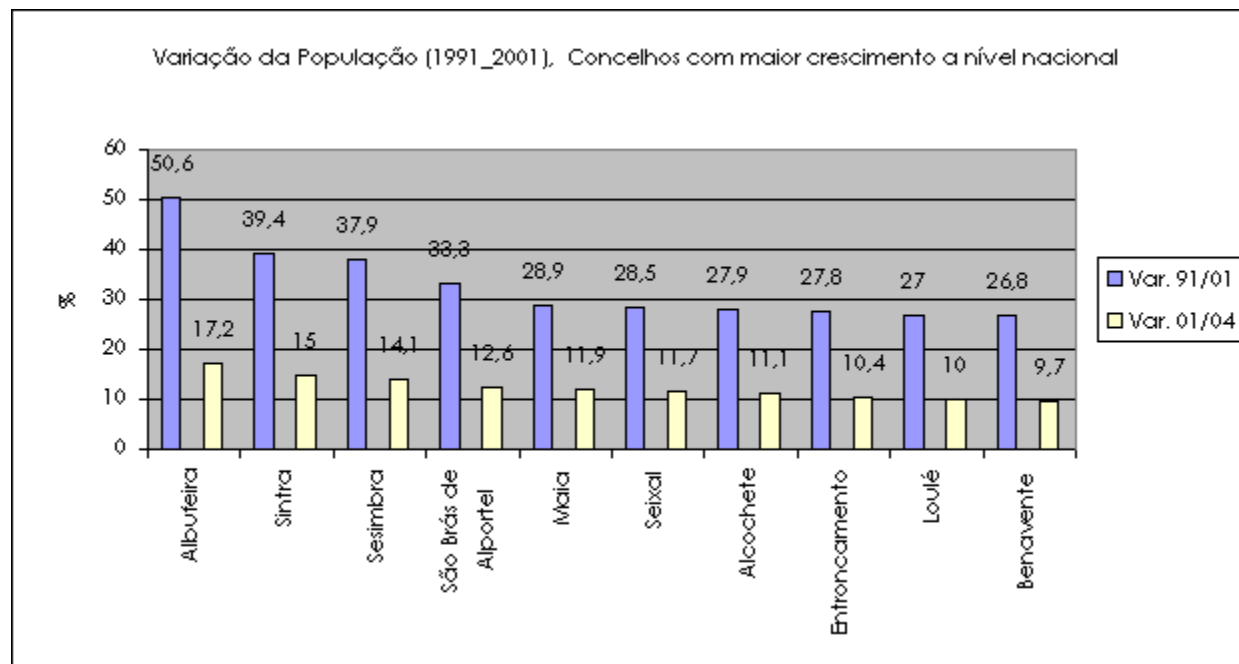

Indicador:

Variação da população 2001 a 2004

Fonte:

INE - Censos e Estimativas da População Residente

Dados:

	São Brás de Alportel	Algarve	Continente
2001 / 2002	4,2	0,8	0,5
2002 / 2003	3,8	1,8	0,6
2003/2004	3,3	1,5	0,5

Gráfico:

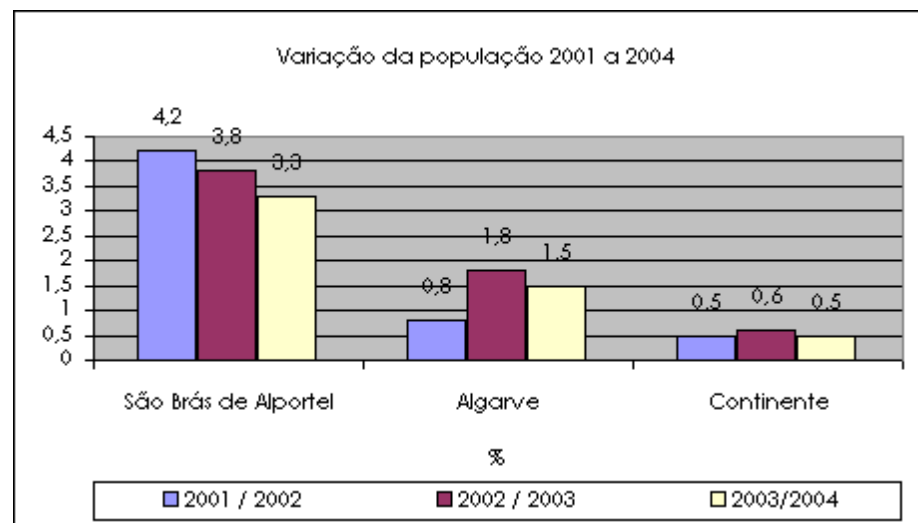

Indicador:

População de SBA face ao Algarve (1991/2001)

Fonte:

INE

Dados:

Zona Geográfica	1991		2001		2002		2003		2004	
	Valor Absoluto	%	Valor Absoluto	%	Valor Absoluto	%	Valor Absoluto	%	Valor Absoluto	%
Algarve	341404	—	395218	—	398 370	—	405 380	—	411.468	—
São Brás de Alportel	7526	2,20	10032	2,54	10 450	2,62	10 846	2,68	11205	2,72

Gráfico:

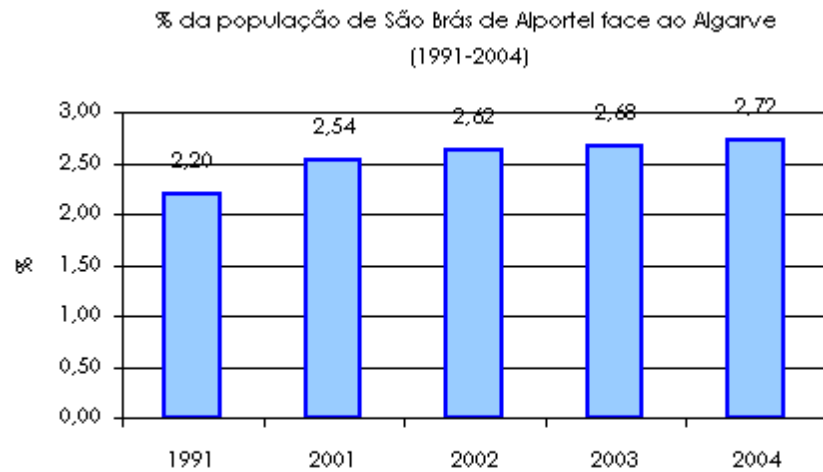

Fonte: INE

Indicador:

Cenários de Crescimento Populacional e Estimativas do INE

Fonte:

INE & Própria

Dados:

Ano	Estimativas INE	Hipótese A*	Hipótese B**
2001	10032	10032	10032
2002	10450	10383	10333
2003	10846	10747	10643
2004	11205	11123	10962
2005	-	11512	11291
2006	-	11915	11630
2007	-	12332	11979
2008	-	12764	12338
2009	-	13210	12708
2010	-	13673	13089
2011	-	14151	13482

* Variação positiva igual a 3,5% ao ano.

** variação positiva igual a 3% ao ano.

Gráfico:

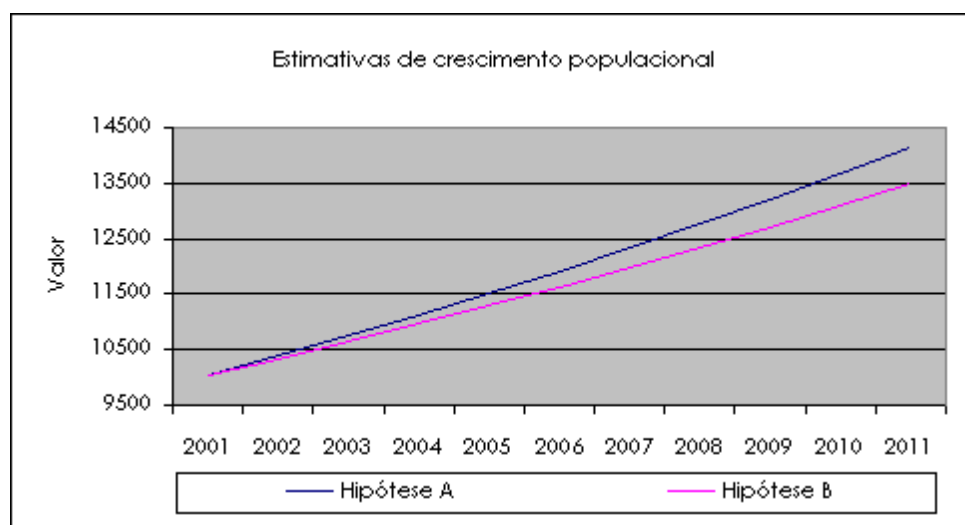

Indicador:

Taxa de Natalidade

Fonte:

INE

Dados:

	Portugal	Algarve	S.Brás de Alportel
1996	11,1	10,7	11,1
1997	11,4	11	10,6
1998	11,4	11	12,3
1999	11,3	11,6	11
2000	11,7	11,3	11
2001	10,9	10,6	9,6
2002	11	11,4	7,9

Gráfico:

Evolução da Taxa de Natalidade (1996 a 2002)

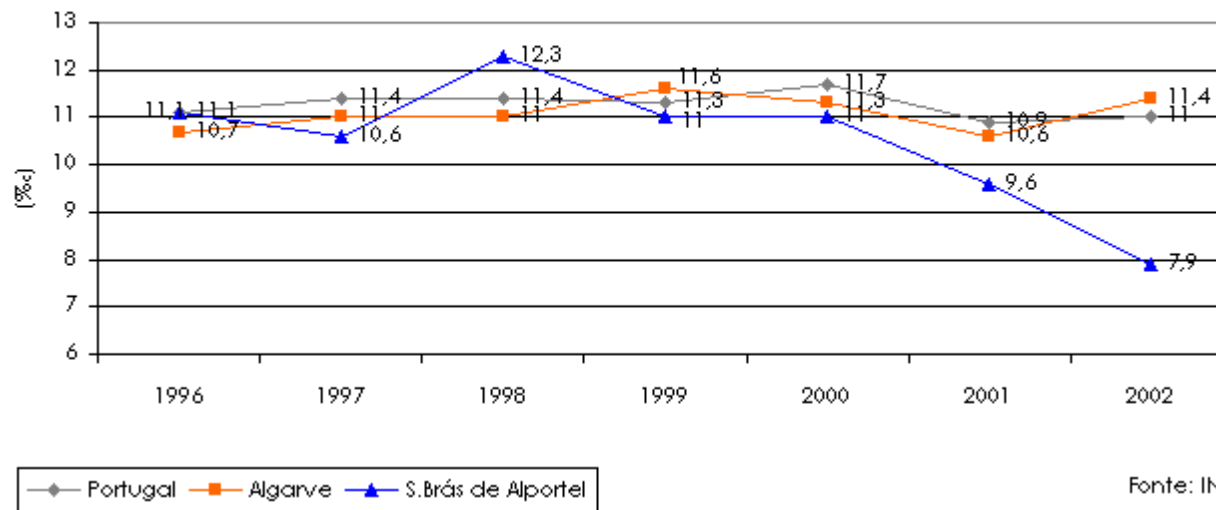

Indicador:

Taxa de Mortalidade

Fonte:

INE

Dados:

	Portugal	Algarve	S.Brás de Alportel
1996	10,8	13,4	18,5
1997	10,5	13	18,3
1998	10,7	12,9	20,2
1999	10,8	13,5	21
2000	10,3	11,9	13,7
2001	10,2	11,6	13
2002	10,2	11,8	13,2

Gráfico:

Evolução da Taxa de Mortalidade (1996 a 2002)

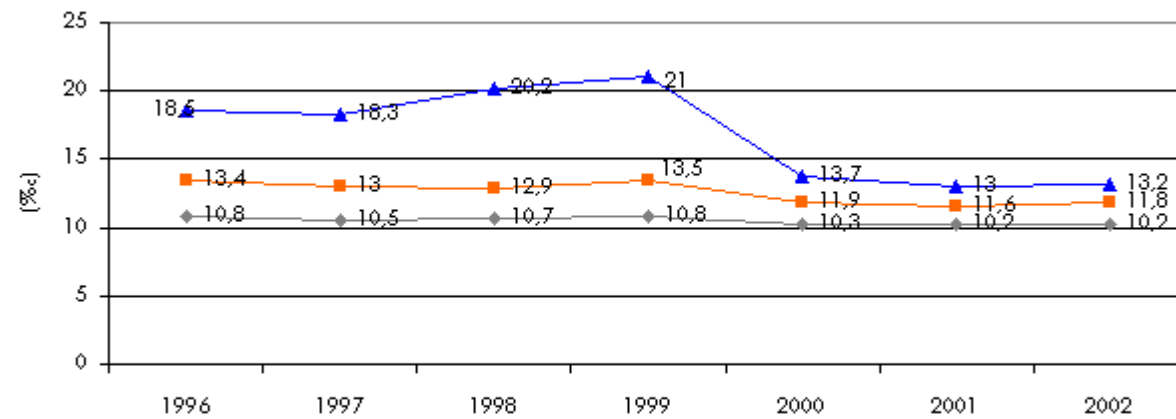

—♦— Portugal —■— Algarve —▲— S.Brás de Alportel

Fonte: INE

Indicador:

Taxa de Nupcialidade

Fonte:

INE

Dados:

	Portugal	Algarve	S.Brás de Alportel
1996	6,4	4,7	6,5
1997	6,6	5,3	12
1998	6,7	5,3	13,1
1999	6,9	6	16,8
2000	6,2	4,8	10,3
2001	5,7	4,7	10,1
2002	5,4	4,6	6,9

Gráfico:

Evolução da Taxa de Nupcialidade (1996 a 2002)

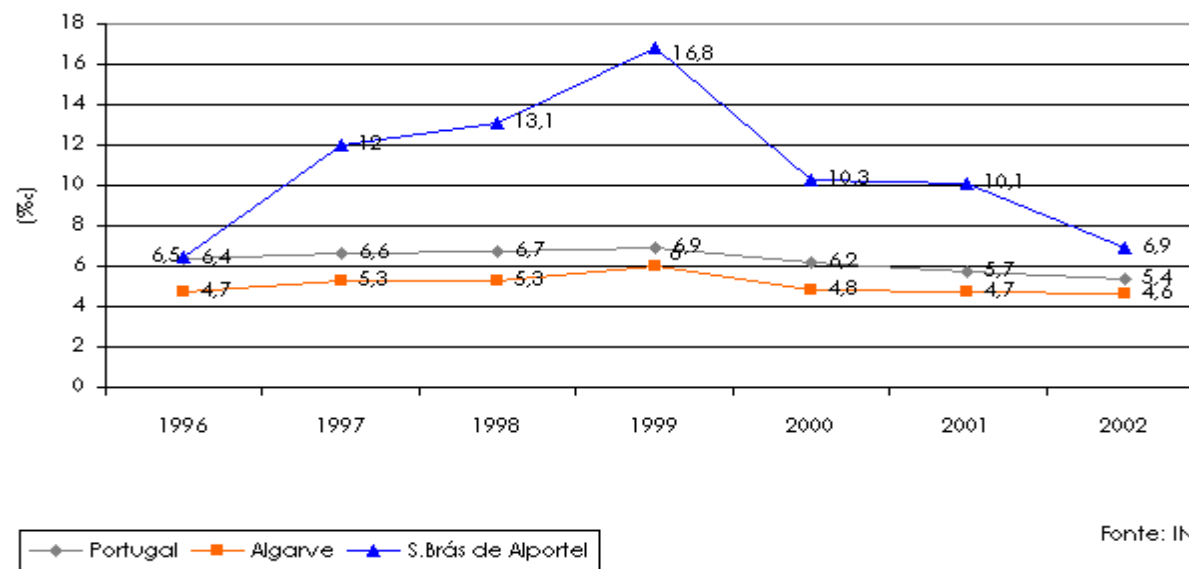

Indicador:

Taxa de Fecundidade

Fonte:

INE

Dados:

	Portugal	Algarve	S.Brás de Alportel
1998	44	46,3	55,5
1999	45,1	48,9	48,5
2000	46	46,8	50,5
2001	43,2	44	44,5
2002	43,7	47,3	35

Gráfico:

Evolução da Taxa de Fecundidade (1998 a 2002)

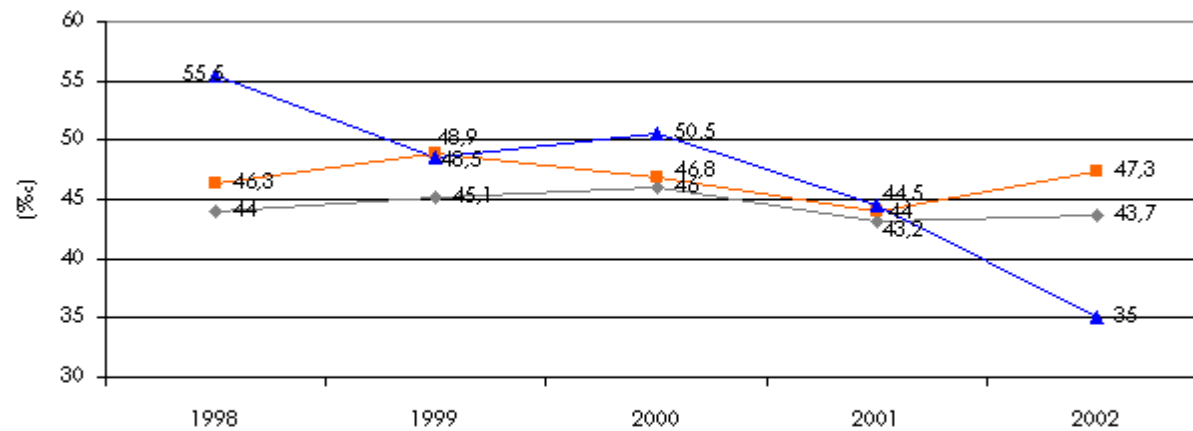

—◆— Portugal —■— Algarve —▲— S.Brás de Alportel

Fonte: INE

Indicador:

Índice de Envelhecimento

Fonte:

INE

Dados:

	Portugal	Algarve	S.Brás de Alportel
1998	90,3	115,4	126,6
1999	91,6	115,7	127,6
2000	102,3	127,6	141
2001	103,6	127,5	156,6
2002	105,5	128,2	157
2003	106,8	127,4	158,7
2004	108,7	127,4	160,4

Gráfico:

Evolução do Índice de Envelhecimento (1998 a 2004)

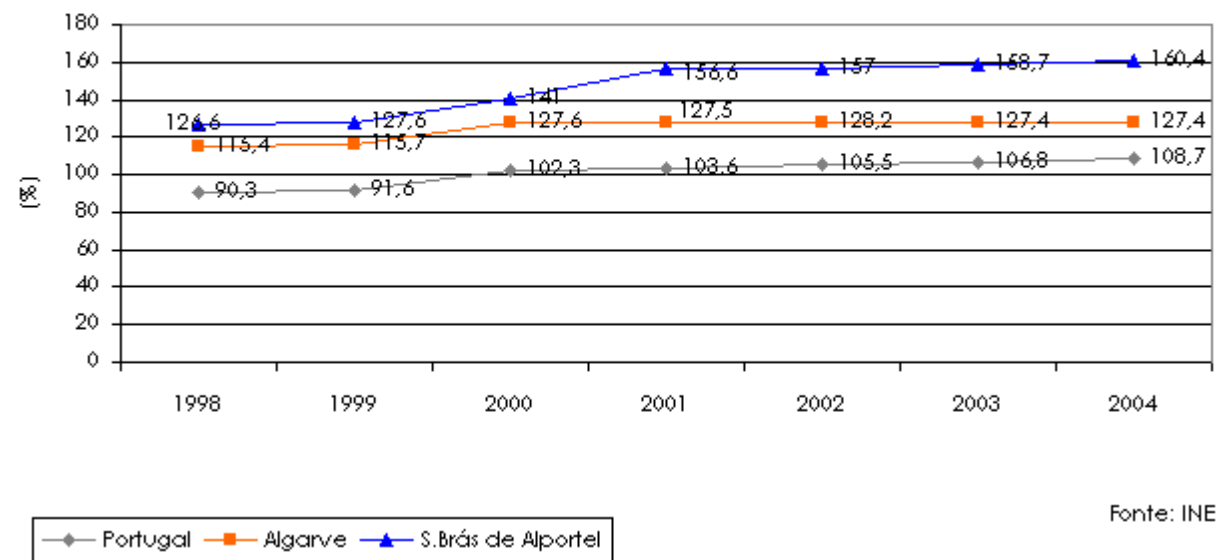

Indicador:

Taxa de Excedentes de Vidas

Fonte:

INE

Dados:

	Portugal	Algarve	S.Brás de Alportel
1996	0,3	-2,7	-7,4
1997	0,9	-2	-7,7
1998	0,7	-1,9	-7,9
1999	0,5	-1,9	-10
2000	1,4	-0,6	-2,7
2001	0,7	-1	-3,4
2002	0,8	-0,4	-5,3

Gráfico:

Evolução da Taxa de Excedente de Vidas (1996 a 2002)

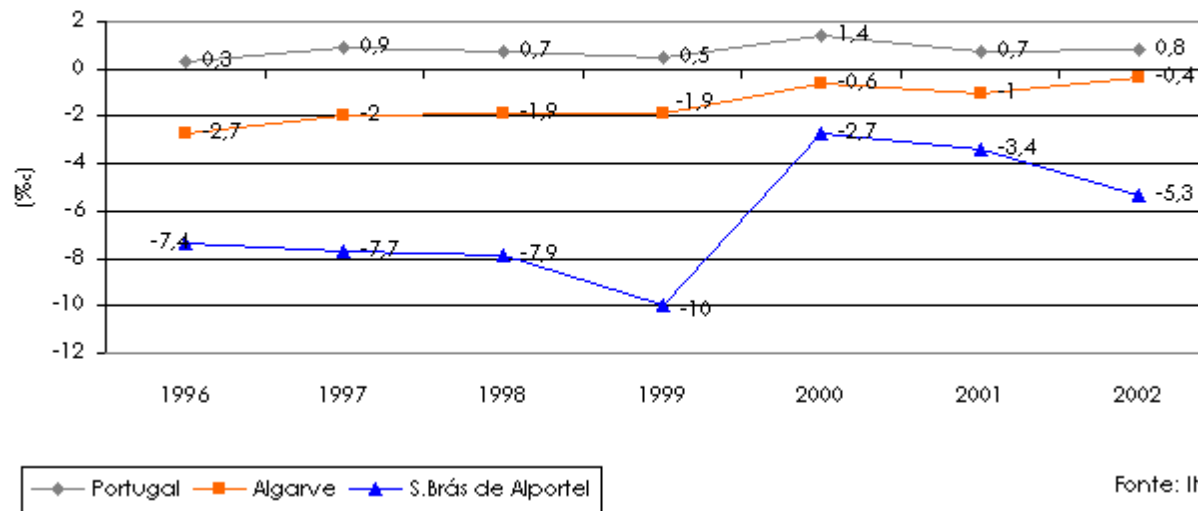

Indicador:

% de População com menos de 30 anos (no total da população residente)

Fonte:

INE

Dados:

	1991	2001
S. Bras de Alportel	36,9	34,8
Algarve	40,1	36,7
Continente	44,8	39,3

Gráfico:

Peso da população com menos de 30 anos no conjunto da população residente (1991-2001)

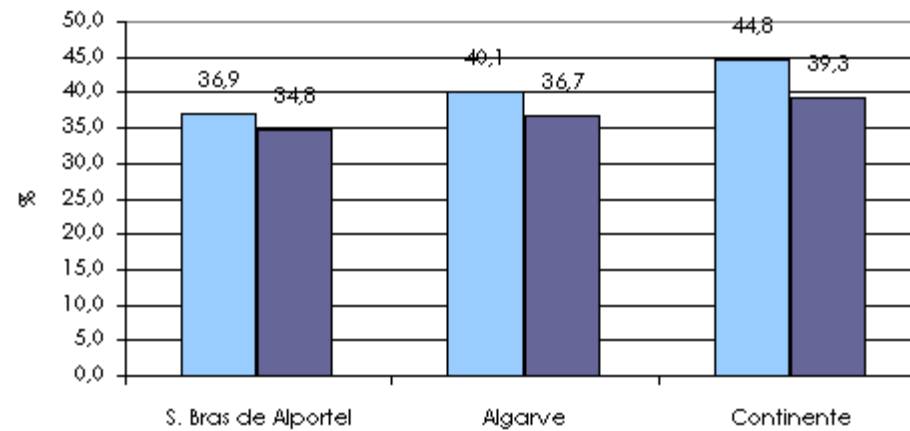

■ 1991 ■ 2001

Fonte: INE

Indicador:

Variação da população com menos de 30 anos (1991.2001)

Fonte:

INE

Dados:

	2001			1991			Variação		
	S. Brás de Alportel	Algarve	Continente	S. Brás de Alportel	Algarve	Continente	S. Brás de Alportel	Algarve	Continente
Menos de 1 ano	114	3936	104713	80	3459	101120	42,5	13,8	3,6
1 e 2 anos	188	7656	206863	138	6738	201432	36,2	13,6	2,7
3 anos	101	3597	98586	71	3377	100940	42,3	6,5	-2,3
4 e 5 anos	186	7183	197848	138	7241	213929	34,8	-0,8	-7,5
6 a 10 anos	457	18917	513121	383	20895	631482	19,3	-9,5	-18,7
11 a 15 anos	473	20774	553465	506	24824	763440	-6,5	-16,3	-27,5
16 a 20 anos	567	25115	676110	496	24732	786424	14,3	1,5	-14,0
21 a 30 anos	1410	57736	1531184	968	45497	1397265	45,7	26,9	9,6

Gráfico:

Variação da população residente jovem, por grupos etários (1991-2001)

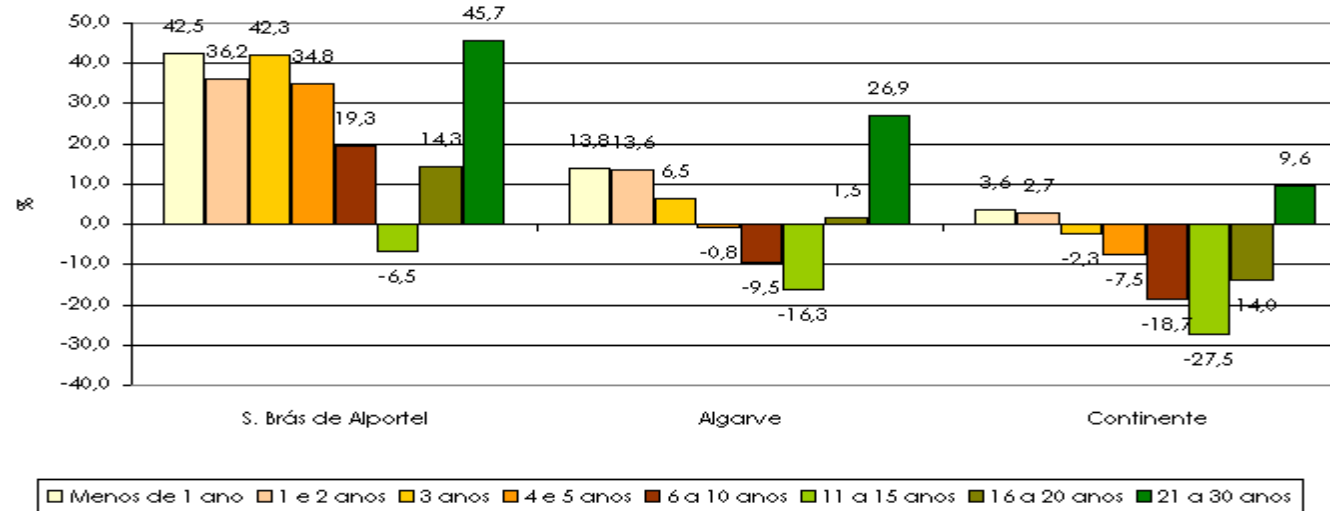

Fonte: INE

Indicador:

% da população jovem por grupos etários em 2001

Fonte:

INE

Dados:

	2001		
	S. Brás de Alportel	Algarve	Continente
Menos de 1 ano	1,1	1,0	1,1
1 e 2 anos	1,9	1,9	2,1
3 anos	1,0	0,9	1,0
4 e 5 anos	1,9	1,8	2,0
6 a 10 anos	4,6	4,8	5,2
11 a 15 anos	4,7	5,3	5,6
16 a 20 anos	5,7	6,4	6,9
21 a 30 anos	14,1	14,6	15,5

Gráfico:

Peso da população jovem por grupos etários (2001)

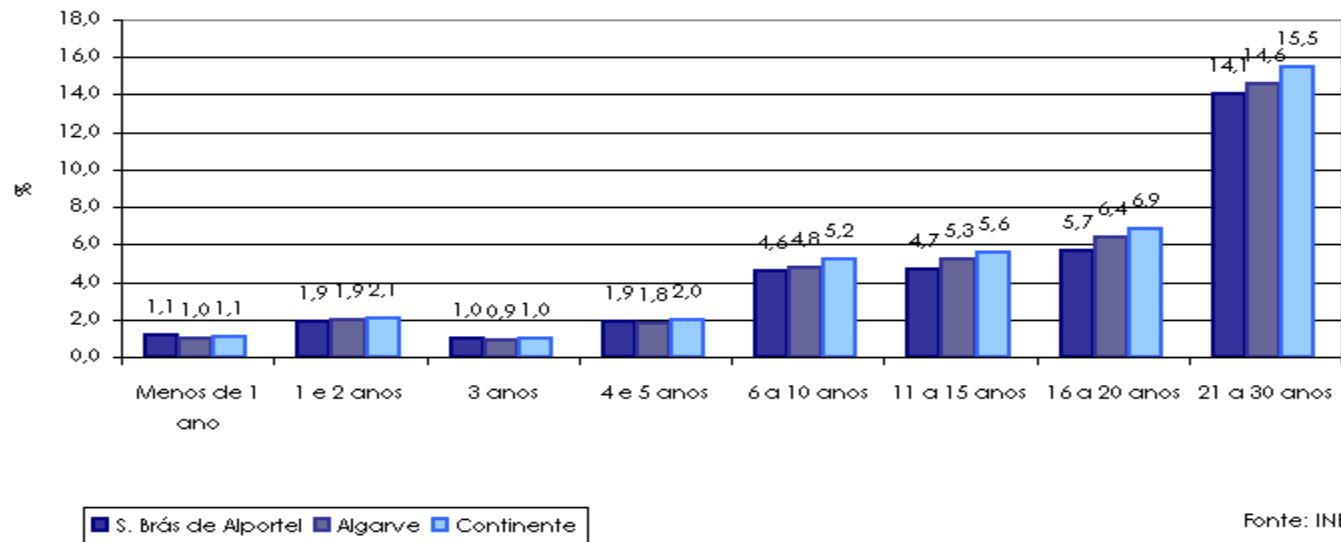

Indicador: **População estrangeira residente em S. Brás de Alportel e Algarve, em 1991 e 2001**
(em % da população total residente)

Fonte:

INE

Dados:

	% de População Estrangeira			
	População Estrangeira	Total População	1991	2001
Algarve	25555	395218	1,2	6,5
São Brás de Alportel	734	10032	1,1	7,3

Gráfico:

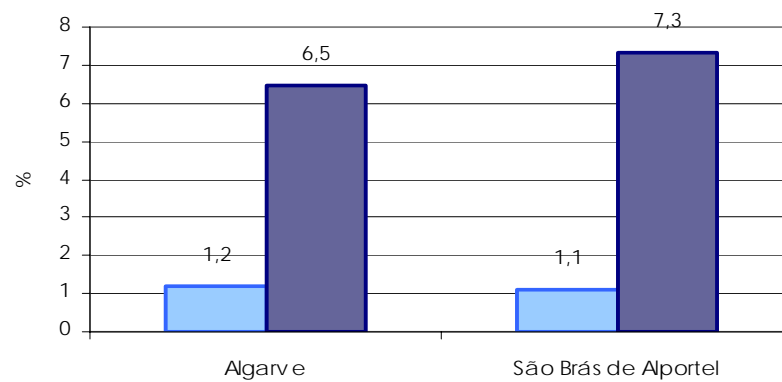

■ 1991 ■ 2001

Indicador:

Estrutura da população estrangeira residente em S. Brás de Alportel e Algarve, em 2001
(em % face ao total da população estrangeira residente)

Fonte:

INE

Dados:

	Alemanha	Espanha	França	Reino Unido	Outros UE	Outros Europa	PALOP's	Outros África	Brasil	Outros	TOTAL
Algarve	2706	498	931	4645	2248	4921	4114	469	1851	3172	25555
São Brás de Alportel	118	5	38	150	77	178	46	8	32	82	734

	Alemanha	Espanha	França	Reino Unido	Outros UE	Outros Europa	PALOP's	Outros África	Brasil	Outros	TOTAL
Algarve	10,6	1,9	3,6	18,2	8,8	19,3	16,1	1,8	7,2	12,4	100
São Brás de Alportel	16,1	0,7	5,2	20,4	10,5	24,3	6,3	1,1	4,4	11,2	100

Gráfico:

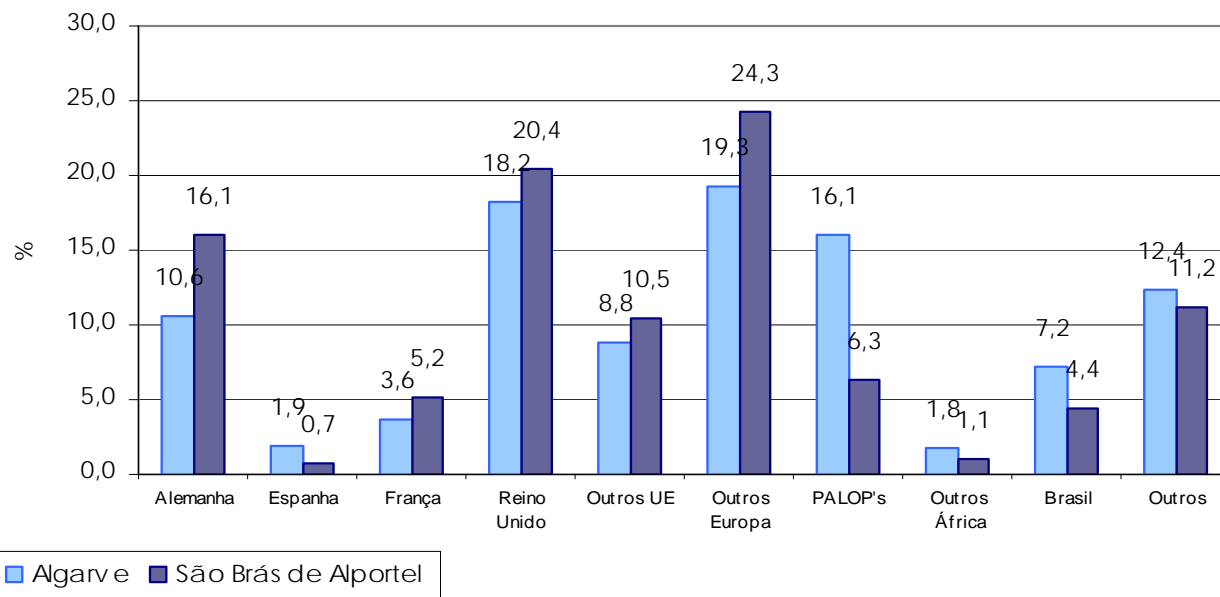

Indicador:

Projecções da população em idade de creche e Jardim de Infância

Fonte:

DREALG

Dados:

Equipamentos	2006		2007	
	Nº	% ocupação	Nº	% ocupação
Creche	291	501,7	292	503,4
Jardim de Infância	282	102,5	269	97,8

Indicador:

Projecções da população escolar e da ocupação estimada por ciclo de ensino, de 2006 a 2010

Fonte:

DREALG

Dados:

Ciclo de Ensino	2006		2007		2008		2009		2010	
	Nº	% ocupação	Nº	% ocupação	Nº	% ocupação	Nº	% ocupação	Nº	% ocupação
1º ciclo	434	62,1	439	62,7	431	59,5	421	59,6	414	60,6
2º ciclo	232		217		214		210		208	
3º ciclo	345	89,1	358	88,7	364	89,2	360	88	358	87,3
Secundário	282	112,8	292	116,8	293	117,2	290	116	290	116
Total	1.293	87,6	1.306	88,5	1.302	88,2	1.281	86,8	1.270	86

Gráfico:

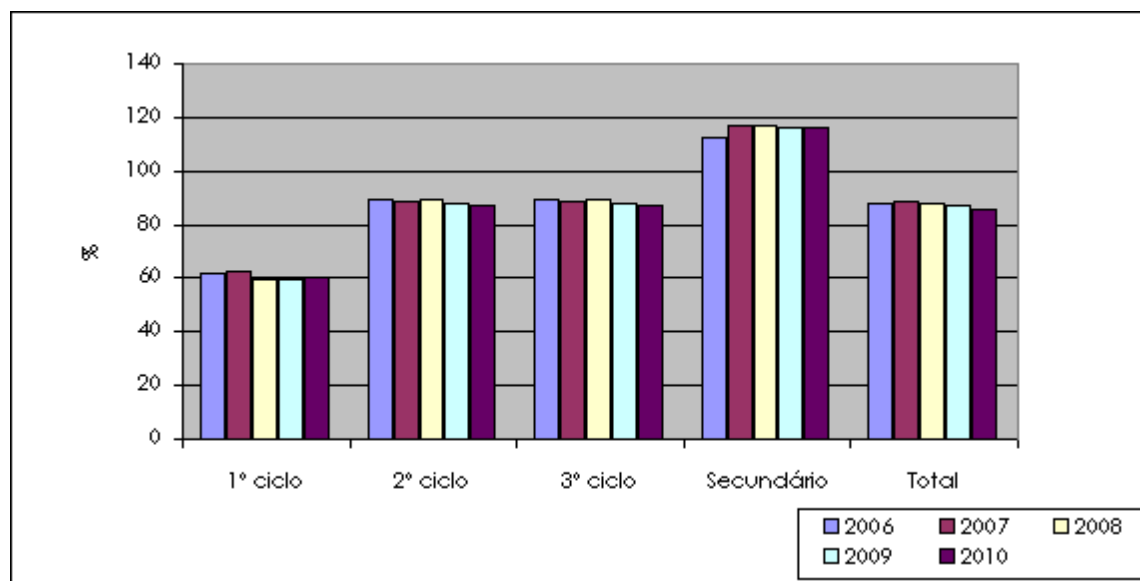

Indicador:

Evolução dos Estabelecimentos e do Pessoal ao serviço dos estabelecimentos (2001 a 2003)

Fonte:

DGEEP - MTSS

Dados:

CAE	Estabelecimentos					Trabalhadores				
	2000		2003		Variação	2000		2003		Variação
	Nº	%	Nº	%		Nº	%	Nº	%	
A - AGRICULTURA, PRODUÇÃO ANIMAL, CAÇA E SILVICULTURA	3	0,9	5	1,3	66,7	7	0,5	9	0,5	28,6
B - PESCA	0	0	1	0,3	100	0	0	1	0,1	100
C - INDÚSTRIAS EXTRACTIVAS	2	0,6	0	0	-100	14	0,9	0	0	-100
D - INDÚSTRIAS TRANSFORMADORAS	43	13,2	47	12,3	9,3	317	20,4	306	15,9	-3,5
F - CONSTRUÇÃO	69	21,2	85	22,2	23,2	348	22,4	531	27,6	52,6
G - COMÉRCIO POR GROSSO E A RETALHO	107	32,8	118	30,8	10,3	395	25,5	515	26,8	30,4
H - ALOJAMENTO E RESTAURAÇÃO (RESTAURANTES E SIMILARES)	36	11	43	11,2	19,4	162	10,4	180	9,4	11,1
I - TRANSPORTES, ARMAZENAGEM E COMUNICAÇÕES	16	4,9	22	5,7	37,5	62	4	98	5,1	58,1
J - ACTIVIDADES FINANCEIRAS	7	2,1	7	1,8	0	51	3,3	38	2	-25,5
K - ACT.IMOBILIÁRIAS, ALUGUERES E SERV. PREST.EMPRESAS	19	5,8	19	5	0	70	4,5	59	3,1	-15,7
M - EDUCAÇÃO	2	0,6	2	0,5	0	6	0,4	6	0,3	0
N - SAÚDE E ACÇÃO SOCIAL	10	3,1	14	3,7	40	92	5,9	104	5,4	13
O - OUTRAS ACT. SERVIÇOS COLECTIVOS, SOCIAIS E PESSOAIS	12	3,7	20	5,2	66,7	27	1,7	78	4,1	188,9
TOTAL	326	100	383	100	17,5	1551	100	1925	100	24,1

Gráfico:

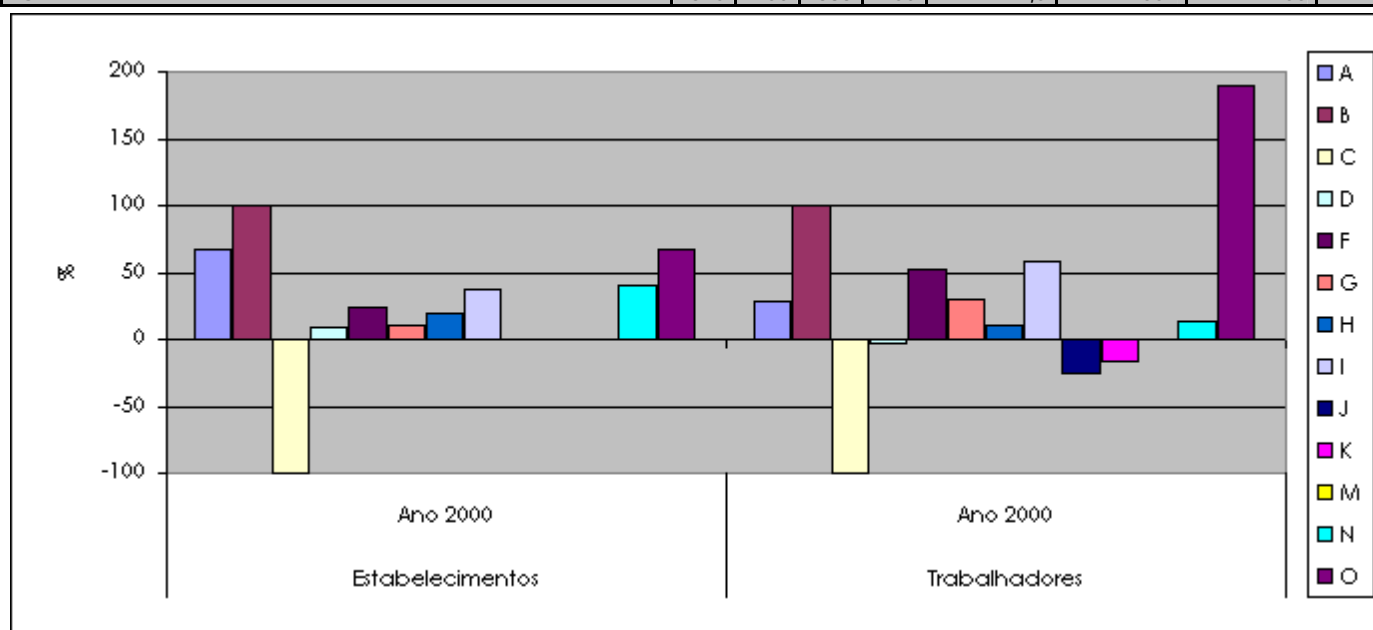

Indicador:

Indicadores sintéticos do mercado de emprego (quadro 6)

Fonte:

INE

Dados:

Indicadores	2001 (%)
Taxa de actividade geral (pop.activa/ total de pop. Em idade activa)	45,5
Taxa de actividade jovem (jovens 15-29 activos/ total jovens 15-29 anos)	62,7
Taxa de actividade jovem feminina (id. Mas tendo por base as mulheres)	59,3
Índice de renovação da população em idade activa (peso pop. 20-29/pop.55-64)	81,4

Gráfico:

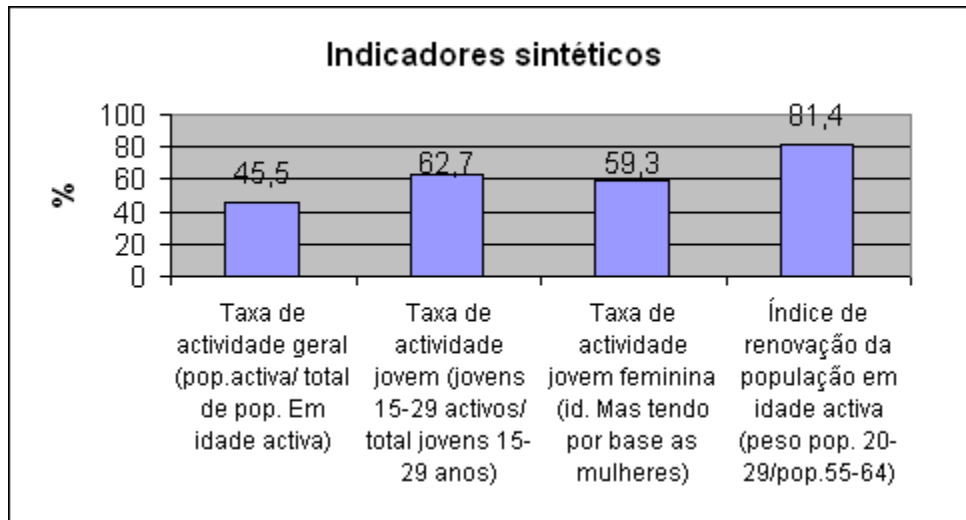

Indicador:

Taxas de Actividade no Continente, Algarve e São Brás de Alportel (1991 e 2001)

Fonte:

INE

Gráfico:

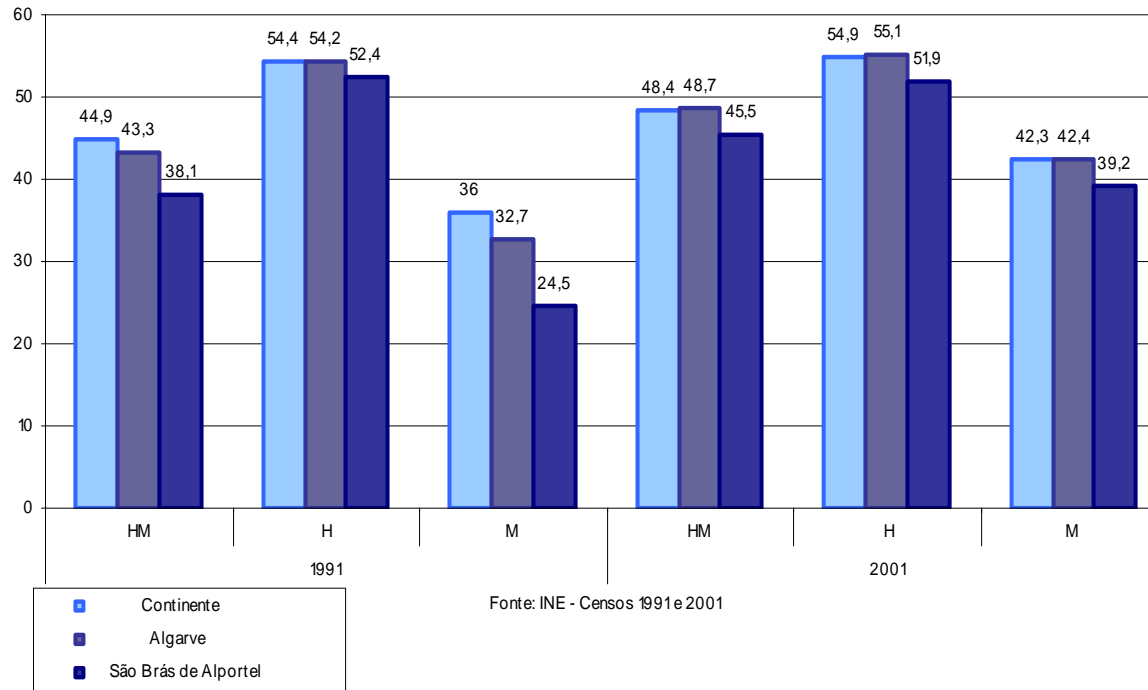

Indicador:

Remunerações médias dos trabalhadores ao serviço dos estabelecimentos em 2003, e variação face a 2000

Fonte:

Fonte: DGEEP - MTSS

Dados:

CAE	2003	Variação em % (face a 2000)	Diferença em € face a 2000
A - AGRICULTURA, PRODUÇÃO ANIMAL, CAÇA E SILVICULTURA	379,45	19,7	62,5
B - PESCA	523,44		
D - INDÚSTRIAS TRANSFORMADORAS	660,14	14,3	82,7
F - CONSTRUÇÃO	629,7	30,1	146
G - COMÉRCIO POR GROSSO E A RETALHO	603,61	12	64,9
H - ALOJAMENTO E RESTAURAÇÃO (RESTAURANTES E SIMILARES)	512,52	17	74,5
I - TRANSPORTES, ARMAZENAGEM E COMUNICAÇÕES	816,18	-0,1	-1,2
J - ACTIVIDADES FINANCEIRAS	1591,3	46	502
K - ACT.IMOBILIÁRIAS, ALUGUERES E SERV. PREST.EMPRESAS	687,1	-0,3	-2,1
M - EDUCAÇÃO	762,94	20,1	128
N - SAÚDE E ACÇÃO SOCIAL	560,26	10,6	53,6
O - OUTRAS ACT. SERVIÇOS COLECTIVOS, SOCIAIS E PESSOAIS	909,18	115	486
TOTAL	665,44	16,6	94,6

Gráfico:

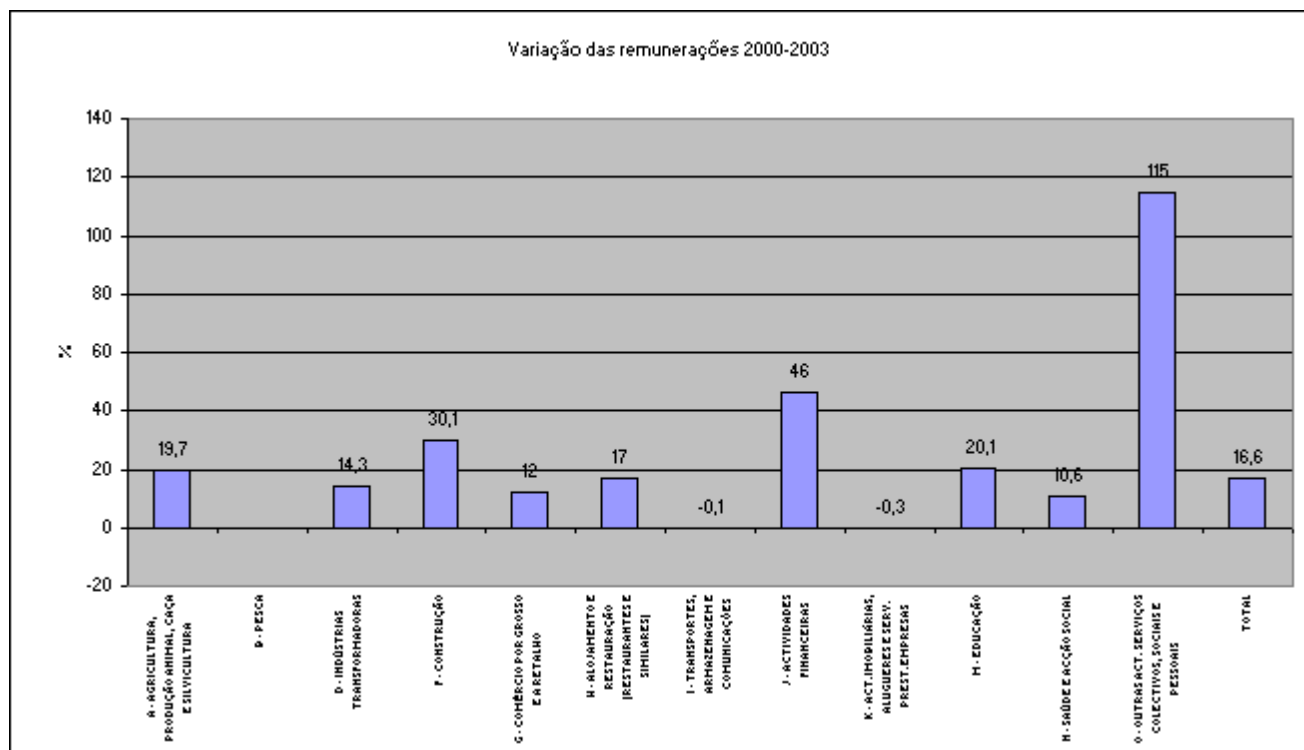

Indicador: Trabalhadores ao serviço das empresas segundo o sexo (2000 e 2003)

Fonte: DGEEP - MTSS

Dados:

Sexo	2000		2003	
	Nº	%	Nº	%
Feminino	591	38,1	698	36,3
Masculino	960	61,9	1227	63,7
TOTAL	1551	100	1925	100

Gráfico:

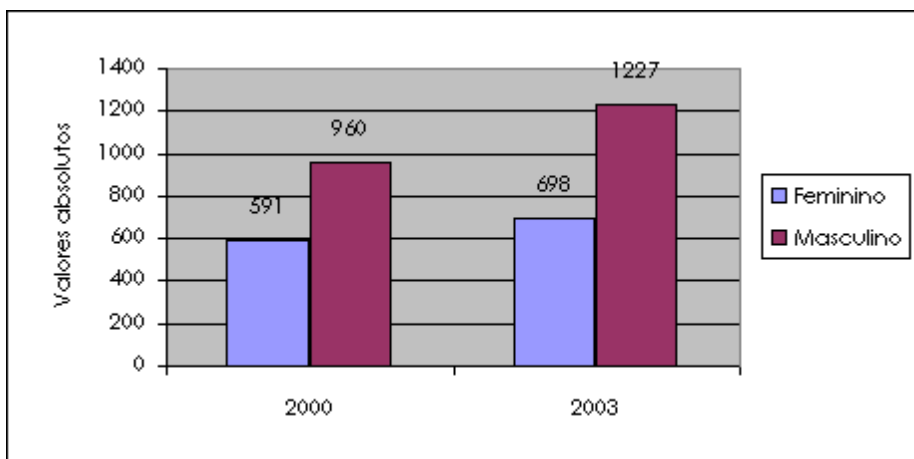

Indicador:

Ganho Médio Mensal (em €) dos trabalhadores, segundo o sexo (2000 e 2003)

Fonte:

DEEP - MTSS

Dados:

	2000	2003
Feminino	515,51	611,99
Masculino	609,51	697,76
TOTAL	570,86	665,44

Gráfico:



Gráfico:



Indicador:

Indicadores sintéticos do desemprego

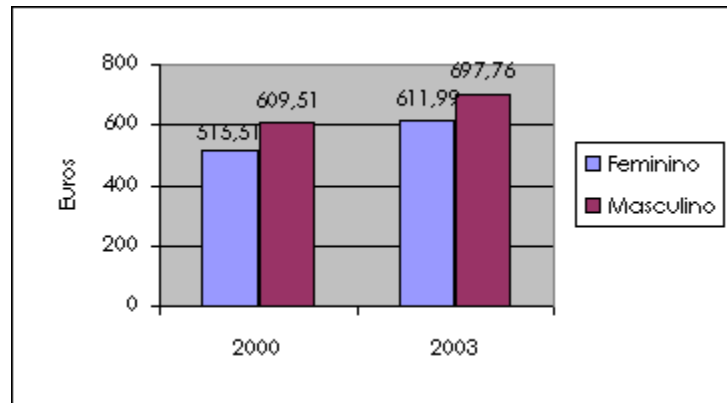
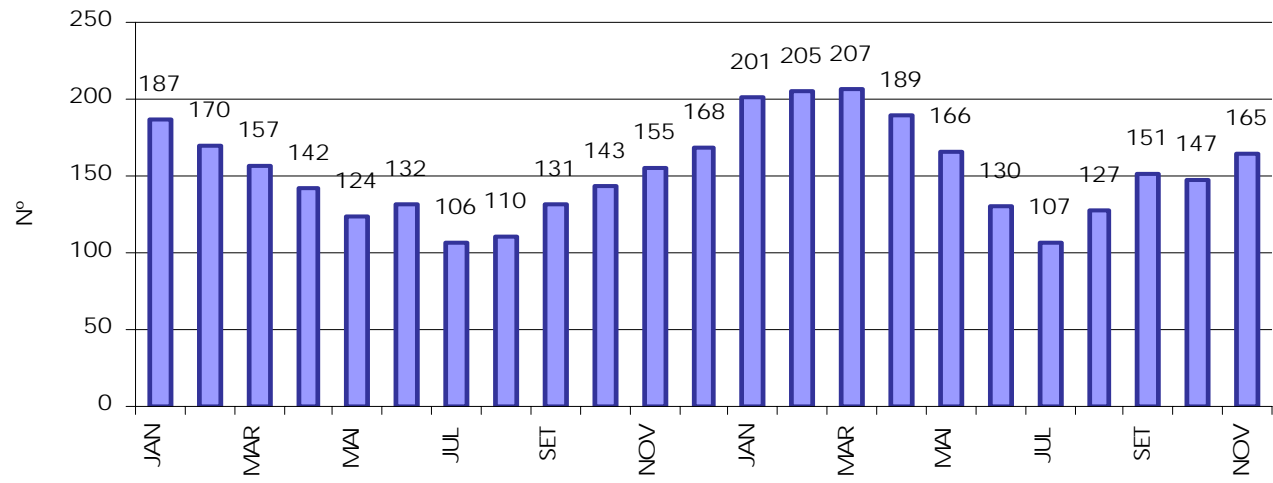
Fonte:

INE

Dados:

Indicadores	2001 (%)
Taxa de desemprego	6,2
Taxa de desemprego feminino	8
Taxa de desemprego jovem	10
Taxa de desemprego jovem feminino	12,6

Gráfico

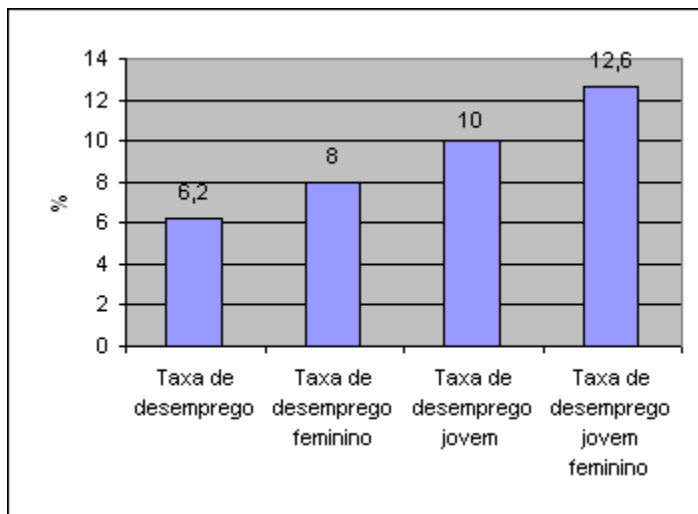

Indicador:

Taxa de Desemprego em S. Brás de Alportel, Algarve e Continente (1991 e 2001)

Fonte:

INE

Dados:

Zona Geográfica	1991			2001		
	Taxa de Desemprego			Taxa de Desemprego		
	HM	H	M	HM	H	M
Portugal	6,1	4,2	8,9	6,8	5,2	8,7
Algarve	5,1	3,5	7,7	6,2	4,8	8,1
São Brás de Alportel	5	3,5	8,1	6,2	4,9	8

Gráfico

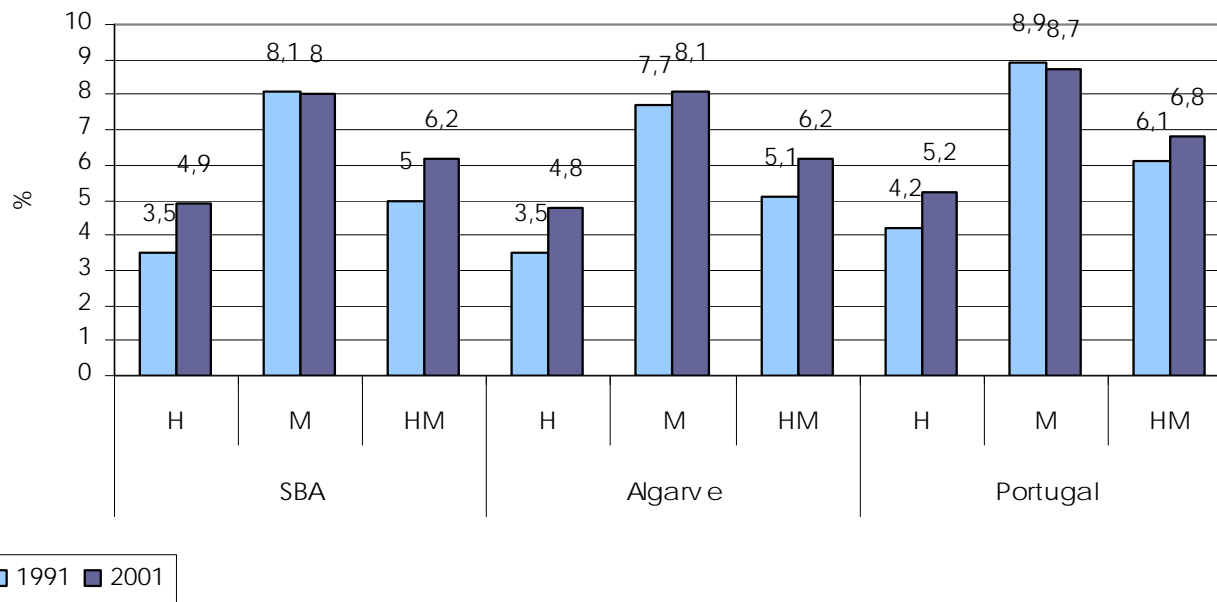

Indicador: Desemprego por nível de ensino

Fonte: IEFP

Dados:

	S. BRÁS DE ALPORTEL						ALGARVE						CONTINENTE					
	NENHUM	1º CICLO	2º CICLO	3º CICLO	SEC.	SUP.	NENHUM	1º CICLO	2º CICLO	3º CICLO	SEC.	SUP.	NENHUM	1º CICLO	2º CICLO	3º CICLO	SEC.	SUP.
Nov. 04	1,9	31,6	15,5	18,7	20,6	11,6	5,9	27,7	20,6	21,4	19,6	4,8	5,6	33,1	20,8	16,4	16,1	8,0
Nov.05	0,6	21,2	13,9	18,2	26,1	20,0	4,9	26,3	18,9	22,8	20,1	7,0	5,3	32,6	20,6	16,6	15,9	9,0

Valores Absolutos

	S. BRÁS DE ALPORTEL						
	NENHUM	1º CICLO	2º CICLO	3º CICLO	SECUNDÁRIO	SUPERIOR	TOTAL
Jan-04	7	44	34	38	43	21	187
Fev-04	8	44	31	33	36	18	170
Mar-04	8	43	28	32	30	16	157
Abr-04	9	40	27	27	27	12	142
Mai-04	4	39	19	28	22	12	124
Jun-04	3	42	20	28	23	16	132
Jul-04	2	34	13	19	24	14	106
Ago-04	2	34	13	21	26	14	110
Set-04	3	38	17	26	25	22	131
Out-04	3	39	21	29	30	21	143
Nov-04	3	49	24	29	32	18	155
Dez-04	3	46	28	30	40	21	168
Jan-05	2	56	29	41	45	28	201
Fev-05	3	55	32	43	44	28	205
Mar-05	2	54	35	46	41	29	207
Abr-05	3	53	31	41	34	27	189
Mai-05	1	50	27	30	32	26	166
Jun-05	3	35	18	24	29	21	130
Jul-05	1	33	13	19	22	19	107
Ago-05	3	32	17	26	29	20	127
Set-05	3	31	18	29	33	37	151
Out-05	3	28	22	30	32	32	147
Nov-05	1	35	23	30	43	33	165
Média anual	3	41	23	30	32	22	144

	ALGARVE						
	NENHUM	1º CICLO	2º CICLO	3º CICLO	SECUNDÁRIO	SUPERIOR	TOTAL
Jan-04	842	4687	3427	3294	3084	975	16309
Fev-04	869	4694	3335	3272	2998	974	16142
Mar-04	841	4394	3123	3100	2793	922	15173
Abr-04	737	3744	2616	2567	2331	775	12770
Mai-04	703	3284	2217	2229	1993	667	11093
Jun-04	667	3022	1970	2005	1831	651	10146
Jul-04	620	2864	1832	1928	1703	683	9630
Ago-04	591	2760	1770	1867	1735	798	9521
Set-04	576	2577	1913	2050	2006	1217	10339
Out-04	676	3174	2295	2370	2218	887	11620
Nov-04	885	4151	3088	3213	2938	712	14987
Dez-04	938	4524	3375	3518	3130	688	16173
Jan-05	967	4793	3659	3801	3399	849	17468
Fev-05	931	4719	3559	3733	3215	883	17040
Mar-05	896	4370	3245	3505	2955	873	15844
Abr-05	804	4007	2937	3145	2694	853	14440
Mai-05	748	3544	2516	2664	2316	718	12506
Jun-05	645	3043	2100	2345	1982	631	10746
Jul-05	582	2796	1770	2089	1788	639	9664
Ago-05	518	2583	1640	2029	1757	751	9278
Set-05	562	2725	1833	2205	1962	1183	10470
Out-05	614	3071	2163	2574	2252	1055	11729
Nov-05	721	3844	2753	3330	2930	1016	14594
Média anual	736	3625	2571	2732	2435	843	12825

	CONTINENTE						
	NENHUM	1º CICLO	2º CICLO	3º CICLO	SECUNDÁRIO	SUPERIOR	TOTAL
Jan-04	26911	149333	93804	73174	72262	38913	454397
Fev-04	27217	151179	95088	73971	72343	38066	457864
Mar-04	27422	152946	96207	74777	72378	37340	461070
Abr-04	27017	151970	94639	72915	70346	35329	452216
Mai-04	26533	150831	93605	71597	68336	31909	442811
Jun-04	26074	149433	92218	70298	66894	30572	435489
Jul-04	25886	149571	91953	70237	67157	31969	436773
Ago-04	25404	148955	91616	70523	69067	34799	440364
Set-04	25021	148335	92421	72494	72040	46764	457075
Out-04	25427	150557	94365	74032	73131	39965	457477
Nov-04	25648	152464	95969	75536	74095	36742	460454
Dez-04	25652	153289	96146	75697	72565	34515	457864
Jan-05	26144	156791	99162	78749	74381	36412	471639
Fev-05	26335	158493	99993	79548	74356	36877	475602
Mar-05	26188	158177	99807	79122	72903	36574	472771
Abr-05	25925	157756	99305	78116	72098	33966	467166
Mai-05	25330	156447	98528	76825	70105	31959	459194
Jun-05	25212	155619	97157	75494	68337	31388	453207
Jul-05	25058	154622	95490	74487	67955	32603	450215
Ago-05	24619	153964	95377	74935	70327	35440	454662
Set-05	24421	152987	95637	76567	73637	48865	472114
Out-05	24695	153825	96346	77931	74712	46304	473813
Nov-05	24936	154916	97655	78965	75712	42678	474862
Média anual	25786	153150	95760	75043	71528	36954	451155

Valores relativos

	S. BRÁS DE ALPORTEL						
	NENHUM	1º CICLO	2º CICLO	3º CICLO	SECUNDÁRIO	SUPERIOR	TOTAL
JAN	3,7	23,5	18,2	20,3	23,0	11,2	100
FEV	4,7	25,9	18,2	19,4	21,2	10,6	100
MAR	5,1	27,4	17,8	20,4	19,1	10,2	100
ABR	6,3	28,2	19,0	19,0	19,0	8,5	100
MAI	3,2	31,5	15,3	22,6	17,7	9,7	100
JUN	2,3	31,8	15,2	21,2	17,4	12,1	100
JUL	1,9	32,1	12,3	17,9	22,6	13,2	100
AGO	1,8	30,9	11,8	19,1	23,6	12,7	100
SET	2,3	29,0	13,0	19,8	19,1	16,8	100
OUT	2,1	27,3	14,7	20,3	21,0	14,7	100
NOV	1,9	31,6	15,5	18,7	20,6	11,6	100
DEZ	1,8	27,4	16,7	17,9	23,8	12,5	100
JAN	1,0	27,9	14,4	20,4	22,4	13,9	100
FEV	1,5	26,8	15,6	21,0	21,5	13,7	100
MAR	1,0	26,1	16,9	22,2	19,8	14,0	100
ABR	1,6	28,0	16,4	21,7	18,0	14,3	100
MAI	0,6	30,1	16,3	18,1	19,3	15,7	100
JUN	2,3	26,9	13,8	18,5	22,3	16,2	100
JUL	0,9	30,8	12,1	17,8	20,6	17,8	100
AGO	2,4	25,2	13,4	20,5	22,8	15,7	100
SET	2,0	20,5	11,9	19,2	21,9	24,5	100
OUT	2,0	19,0	15,0	20,4	21,8	21,8	100
NOV	0,6	21,2	13,9	18,2	26,1	20,0	100

	ALGARVE						
	NENHUM	1º CICLO	2º CICLO	3º CICLO	SECUNDÁRIO	SUPERIOR	TOTAL
JAN	5,2	28,7	21,0	20,2	18,9	6,0	100
FEV	5,4	29,1	20,7	20,3	18,6	6,0	100
MAR	5,5	29,0	20,6	20,4	18,4	6,1	100
ABR	5,8	29,3	20,5	20,1	18,3	6,1	100
MAI	6,3	29,6	20,0	20,1	18,0	6,0	100
JUN	6,6	29,8	19,4	19,8	18,0	6,4	100
JUL	6,4	29,7	19,0	20,0	17,7	7,1	100
AGO	6,2	29,0	18,6	19,6	18,2	8,4	100
SET	5,6	24,9	18,5	19,8	19,4	11,8	100
OUT	5,8	27,3	19,8	20,4	19,1	7,6	100
NOV	5,9	27,7	20,6	21,4	19,6	4,8	100
DEZ	5,8	28,0	20,9	21,8	19,4	4,3	100
JAN	5,5	27,4	20,9	21,8	19,5	4,9	100
FEV	5,5	27,7	20,9	21,9	18,9	5,2	100
MAR	5,7	27,6	20,5	22,1	18,7	5,5	100
ABR	5,6	27,7	20,3	21,8	18,7	5,9	100
MAI	6,0	28,3	20,1	21,3	18,5	5,7	100
JUN	6,0	28,3	19,5	21,8	18,4	5,9	100
JUL	6,0	28,9	18,3	21,6	18,5	6,6	100
AGO	5,6	27,8	17,7	21,9	18,9	8,1	100
SET	5,4	26,0	17,5	21,1	18,7	11,3	100
OUT	5,2	26,2	18,4	21,9	19,2	9,0	100
NOV	4,9	26,3	18,9	22,8	20,1	7,0	100

	CONTINENTE						
	NENHUM	1º CICLO	2º CICLO	3º CICLO	SECUNDÁRIO	SUPERIOR	TOTAL
JAN	5,9	32,9	20,6	16,1	15,9	8,6	100
FEV	5,9	33,0	20,8	16,2	15,8	8,3	100
MAR	5,9	33,2	20,9	16,2	15,7	8,1	100
ABR	6,0	33,6	20,9	16,1	15,6	7,8	100
MAI	6,0	34,1	21,1	16,2	15,4	7,2	100
JUN	6,0	34,3	21,2	16,1	15,4	7,0	100
JUL	5,9	34,2	21,1	16,1	15,4	7,3	100
AGO	5,8	33,8	20,8	16,0	15,7	7,9	100
SET	5,5	32,5	20,2	15,9	15,8	10,2	100
OUT	5,6	32,9	20,6	16,2	16,0	8,7	100
NOV	5,6	33,1	20,8	16,4	16,1	8,0	100
DEZ	5,6	33,5	21,0	16,5	15,8	7,5	100
JAN	5,5	33,2	21,0	16,7	15,8	7,7	100
FEV	5,5	33,3	21,0	16,7	15,6	7,8	100
MAR	5,5	33,5	21,1	16,7	15,4	7,7	100
ABR	5,5	33,8	21,3	16,7	15,4	7,3	100
MAI	5,5	34,1	21,5	16,7	15,3	7,0	100
JUN	5,6	34,3	21,4	16,7	15,1	6,9	100
JUL	5,6	34,3	21,2	16,5	15,1	7,2	100
AGO	5,4	33,9	21,0	16,5	15,5	7,8	100
SET	5,2	32,4	20,3	16,2	15,6	10,4	100
OUT	5,2	32,5	20,3	16,4	15,8	9,8	100
NOV	5,3	32,6	20,6	16,6	15,9	9,0	100

Gráfico

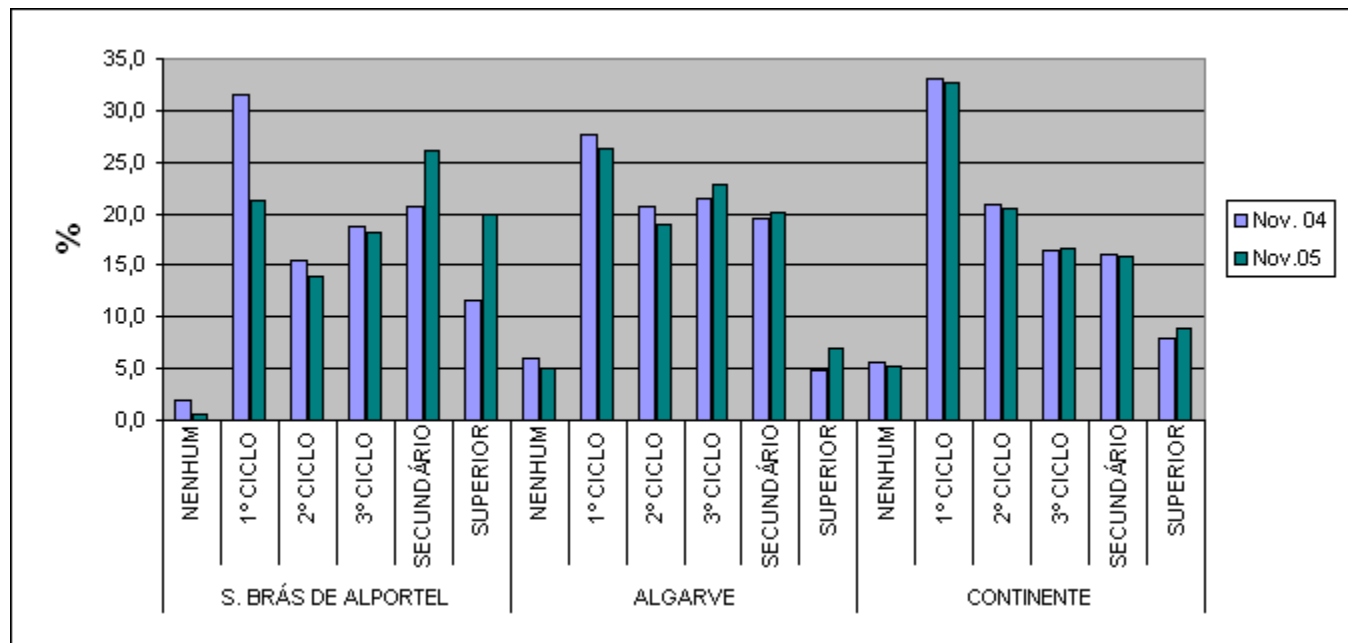

Indicador:

Desemprego por grupo etário

Fonte:

IEFP

Dados:

	S. BRÁS DE ALPORTEL				ALGARVE				CONTINENTE			
	«25 ANOS	25-34 ANOS	35-54 ANOS	» 55 ANOS	«25 ANOS	25-34 ANOS	35-54 ANOS	» 55 ANOS	«25 ANOS	25-34 ANOS	35-54 ANOS	» 55 ANOS
Nov.04	20,6	31,0	31,6	16,8	17,1	27,7	40,2	15,0	15,5	25,2	39,6	19,8
Nov.05	20,6	36,4	33,3	9,7	15,9	29,0	40,9	14,1	14,6	25,2	40,4	19,7

Valores absolutos

	S. BRÁS DE ALPORTEL					ALGARVE					CONTINENTE				
	«25 ANOS	25-34 ANOS	35-54 ANOS	» 55 ANOS	TOTAL	«25 ANOS	25-34 ANOS	35-54 ANOS	» 55 ANOS	TOTAL	«25 ANOS	25-34 ANOS	35-54 ANOS	» 55 ANOS	TOTAL
JAN	41	58	66	22	187	2910	4592	6521	2286	16309	72557	118459	175316	88065	454397
FEV	26	55	67	22	170	2796	4552	6470	2324	16142	72556	118905	177147	89256	457864
MAR	17	55	63	22	157	2601	4209	6078	2285	15173	72409	119311	179214	90136	461070
ABR	16	48	56	22	142	2047	3426	5184	2113	12770	66598	117122	178008	90488	452216
MAI	17	41	45	21	124	1703	2931	4447	2012	11093	63558	112619	175910	90724	442811
JUN	15	48	47	22	132	1478	2692	4047	1929	10146	61158	109307	174233	90791	435489
JUL	10	38	41	17	106	1408	2557	3800	1865	9630	61899	108533	175014	91327	436773
AGO	16	36	37	21	110	1475	2552	3645	1849	9521	64357	109668	175075	91264	440364
SET	20	47	43	21	131	1759	3071	3803	1706	10339	71603	118068	177464	89940	457075
OUT	23	48	45	27	143	1991	3227	4445	1957	11620	71842	115326	179528	90781	457477
NOV	32	48	49	26	155	2556	4154	6027	2250	14987	71305	115873	182119	91157	460454
DEZ	36	56	51	25	168	2719	4487	6629	2338	16173	68495	114767	183025	91577	457864
JAN	45	61	68	27	201	2947	4929	7131	2461	17468	70904	119079	188339	93317	471639
FEV	43	66	72	24	205	2808	4787	6960	2485	17040	70802	120044	190386	94370	475602
MAR	34	72	78	23	207	2531	4477	6444	2392	15844	69131	119365	191174	93101	472771
ABR	29	63	73	24	189	2313	4032	5788	2307	14440	66035	117338	190247	93546	467166
MAI	23	57	64	22	166	1916	3409	5014	2167	12506	62992	114554	188506	93142	459194
JUN	23	50	45	12	130	1498	2961	4343	1944	10746	60329	111852	187763	93263	453207
JUL	17	34	39	17	107	1285	2567	3881	1931	9664	60338	109768	186789	93320	450215
AGO	20	47	42	18	127	1329	2500	3667	1782	9278	63066	111030	187326	93240	454662
SET	25	63	48	15	151	1601	3059	3962	1848	10470	69581	120640	188669	93224	472114
OUT	26	58	52	11	147	1921	3407	4538	1863	11729	70824	119962	189441	93586	473813
NOV	34	60	55	16	165	2327	4237	5972	2058	14594	69512	119669	192067	93614	474862

Valores relativos

	S. BRÁS DE ALPORTEL					ALGARVE					CONTINENTE				
	«25 ANOS	25-34 ANOS	35-54 ANOS	» 55 ANOS	TOTAL	«25 ANOS	25-34 ANOS	35-54 ANOS	» 55 ANOS	TOTAL	«25 ANOS	25-34 ANOS	35-54 ANOS	» 55 ANOS	TOTAL
JAN	21,9	31,0	35,3	11,8	100	17,8	28,2	40,0	14,0	100	16,0	26,1	38,6	19,4	100
FEV	15,3	32,4	39,4	12,9	100	17,3	28,2	40,1	14,4	100	15,8	26,0	38,7	19,5	100
MAR	10,8	35,0	40,1	14,0	100	17,1	27,7	40,1	15,1	100	15,7	25,9	38,9	19,5	100
ABR	11,3	33,8	39,4	15,5	100	16,0	26,8	40,6	16,5	100	14,7	25,9	39,4	20,0	100
MAI	13,7	33,1	36,3	16,9	100	15,4	26,4	40,1	18,1	100	14,4	25,4	39,7	20,5	100
JUN	11,4	36,4	35,6	16,7	100	14,6	26,5	39,9	19,0	100	14,0	25,1	40,0	20,8	100
JUL	9,4	35,8	38,7	16,0	100	14,6	26,6	39,5	19,4	100	14,2	24,8	40,1	20,9	100
AGO	14,5	32,7	33,6	19,1	100	15,5	26,8	38,3	19,4	100	14,6	24,9	39,8	20,7	100
SET	15,3	35,9	32,8	16,0	100	17,0	29,7	36,8	16,5	100	15,7	25,8	38,8	19,7	100
OUT	16,1	33,6	31,5	18,9	100	17,1	27,8	38,3	16,8	100	15,7	25,2	39,2	19,8	100
NOV	20,6	31,0	31,6	16,8	100	17,1	27,7	40,2	15,0	100	15,5	25,2	39,6	19,8	100
DEZ	21,4	33,3	30,4	14,9	100	16,8	27,7	41,0	14,5	100	15,0	25,1	40,0	20,0	100
JAN	22,4	30,3	33,8	13,4	100	16,9	28,2	40,8	14,1	100	15,0	25,2	39,9	19,8	100
FEV	21,0	32,2	35,1	11,7	100	16,5	28,1	40,8	14,6	100	14,9	25,2	40,0	19,8	100
MAR	16,4	34,8	37,7	11,1	100	16,0	28,3	40,7	15,1	100	14,6	25,2	40,4	19,7	100
ABR	15,3	33,3	38,6	12,7	100	16,0	27,9	40,1	16,0	100	14,1	25,1	40,7	20,0	100
MAI	13,9	34,3	38,6	13,3	100	15,3	27,3	40,1	17,3	100	13,7	24,9	41,1	20,3	100
JUN	17,7	38,5	34,6	9,2	100	13,9	27,6	40,4	18,1	100	13,3	24,7	41,4	20,6	100
JUL	15,9	31,8	36,4	15,9	100	13,3	26,6	40,2	20,0	100	13,4	24,4	41,5	20,7	100
AGO	15,7	37,0	33,1	14,2	100	14,3	26,9	39,5	19,2	100	13,9	24,4	41,2	20,5	100
SET	16,6	41,7	31,8	9,9	100	15,3	29,2	37,8	17,7	100	14,7	25,6	40,0	19,7	100
OUT	17,7	39,5	35,4	7,5	100	16,4	29,0	38,7	15,9	100	14,9	25,3	40,0	19,8	100
NOV	20,6	36,4	33,3	9,7	100	15,9	29,0	40,9	14,1	100	14,6	25,2	40,4	19,7	100

Gráfico:

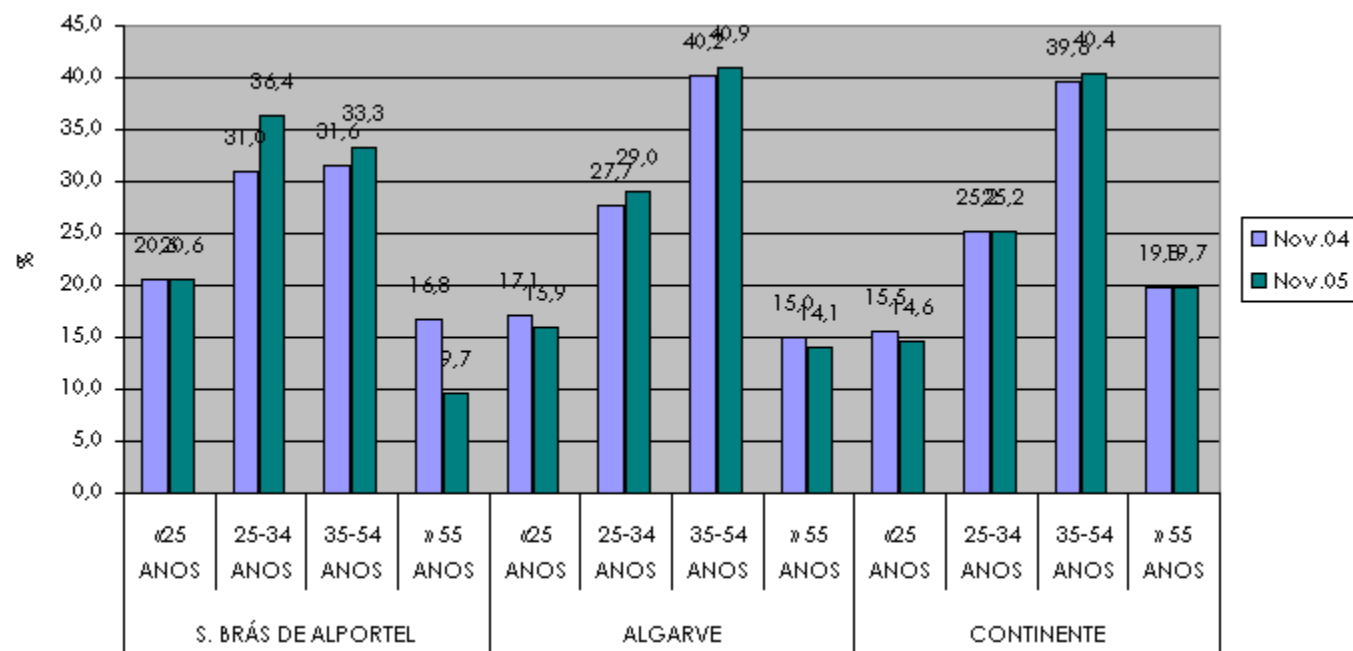

Indicador:

Variação mensal e homóloga para S. Brás de Alportel, Algarve e Continente

Fonte:

IEFP

Dados:

Variação mensal e homóloga da taxa de desemprego		
	Nov04/Nov05	Out04/Out05
Continente	3,1	12,2
Algarve	-2,6	24,4
São Brás de Alportel	6,5	0,4

Gráfico

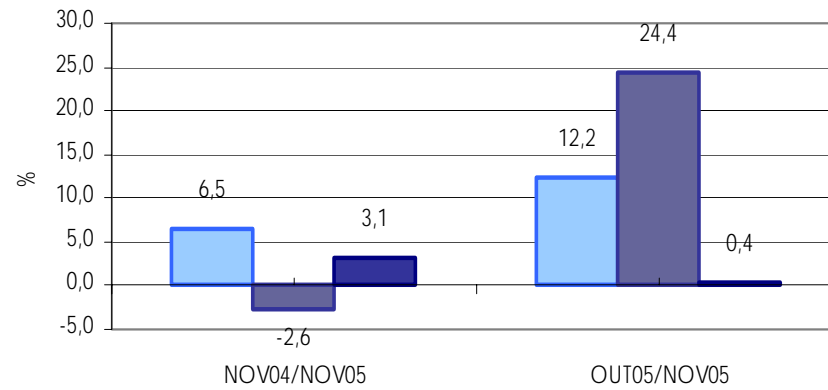

■ SBA ■ ALGARVE ■ CONTINENTE

Indicador:

% de Mulheres na estrutura do desemprego, em S. Brás de Alportel, Algarve e Continente (Novembro de 2004 e Novembro de 2005)

Fonte:

IEFP

Dados:

	S. BRÁS DE ALPORTEL	ALGARVE	CONTINENTE
Nov. 2004	58,7	60,3	56,7
Nov. 2005	63,0	60,1	57,5

Gráfico

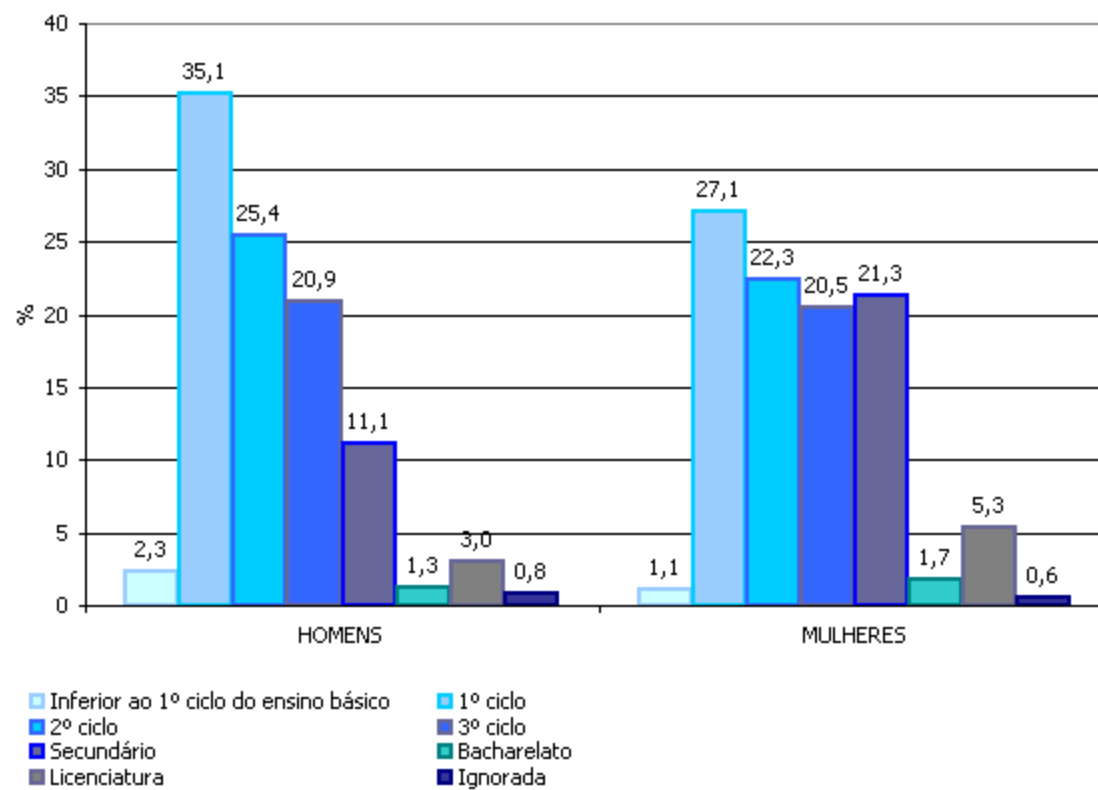

Indicador:

Trabalhadores ao serviço dos estabelecimentos segundo o grupo etário (2000 e 2003)

Fonte:

DGEEP - MTSS

Dados:

Idade	2000		2003	
	Nº	%	Nº	%
Até 24 anos	176	11,3	193	10
25 - 34 anos	431	27,8	597	31
35 - 44 anos	381	24,6	501	26
45 - 54 anos	333	21,5	386	20,1
55 - 64 anos	183	11,8	202	10,5
65 e mais anos	32	2,1	41	2,1
Ignorados	15	1	5	0,3
TOTAL	1551	100	1925	100

Gráfico

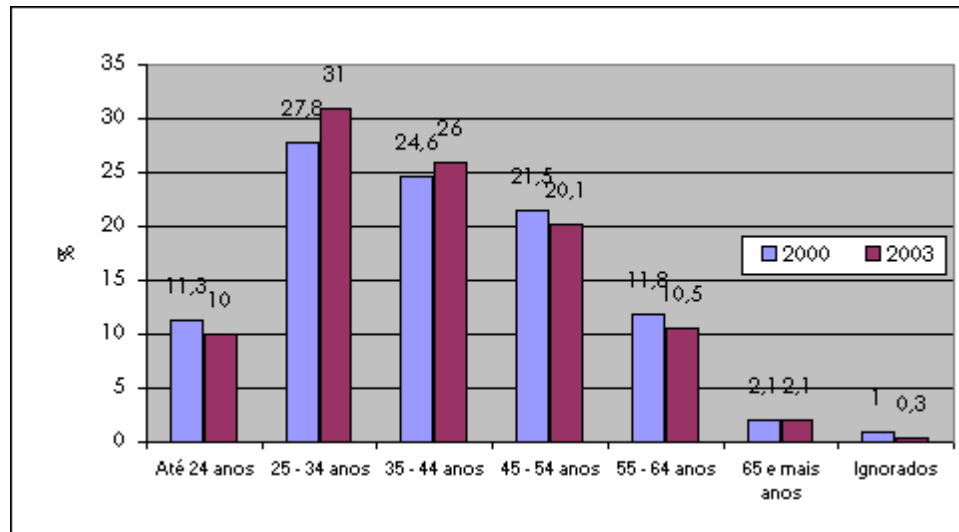

Indicador:

População segundo o local de trabalho e/ou estudo (1991 e 2001)

Fonte:

INE (Estudo de Áreas de Baixa Densidade)

Dados:

	São Brás de Alportel		Algarve	
	1991	2001	1991	2001
Na freguesia de residência	78	66	68,7	57,6
Noutra freguesia do concelho de residência			18,6	22,5
Noutro concelho que não o de residência	22	32,9	12,8	19
No estrangeiro		1,1		0,9

Gráfico

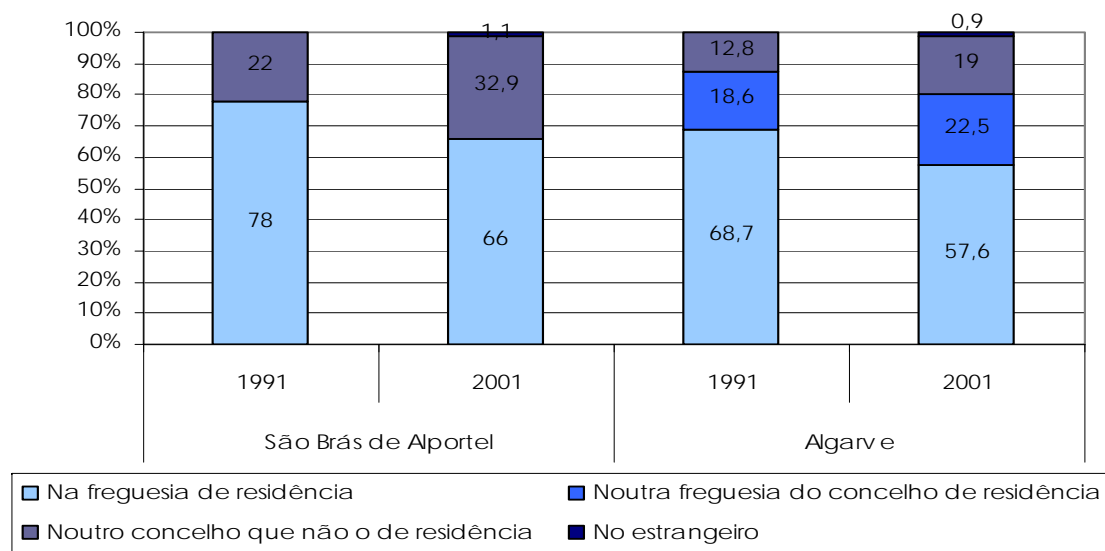

Fonte: INE (Estudo das áreas de Baixa Densidade)

Indicador:

Varição da população jovem, idosa e em idade activa, em S. Brás de Alportel, Algarve e Portugal (de 2001 a 2004)

Fonte:

INE

Dados:

Variação 2001-2004		
Jovens	Idosos	População em idade activa
10,21	12,90	11,60
4,79	4,68	3,80
-0,55	5,73	1,22

Gráfico

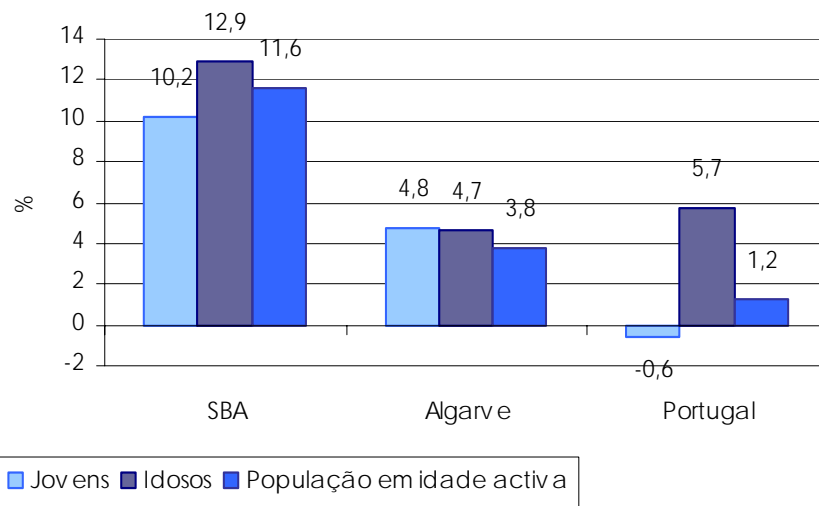

Indicador:

População activa empregada segundo o sector da actividade económica, em 2001 – Portugal, Algarve e S. Brás de Alportel

Fonte:

INE

Dados:

Zona Geográfica	Taxa de actividade		
	Agricultura	Indústria	São Brás de Alportel
Continente	4,8	35,5	59,7
Algarve	6,1	22,5	71,4
São Brás de Alportel	2,9	28,4	68,7

Gráfico:

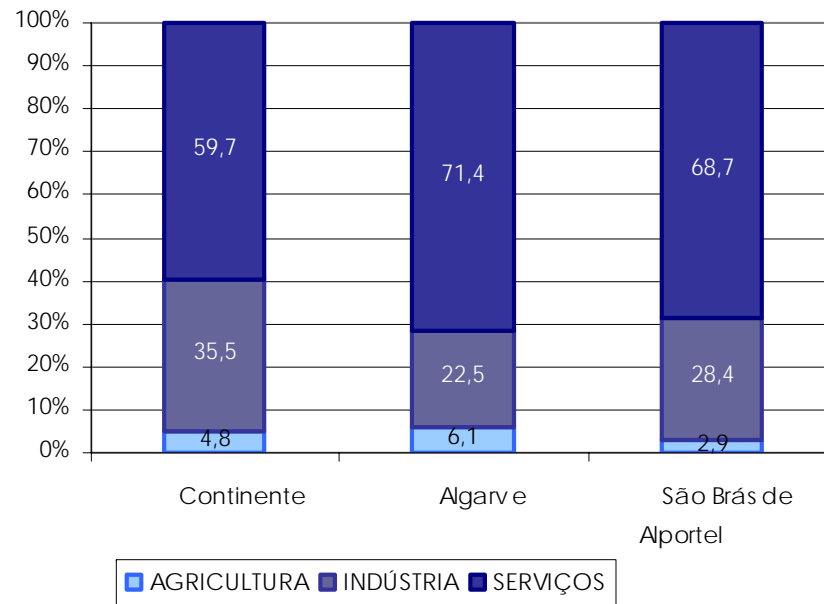

Fonte: INE - Censos 2001

Indicador:

População residente segundo o nível de ensino atingido (1991 e 2001) (quadro 10)

Fonte:

INE - Censos

Dados:

	1991		2001	
	Nº	%	Nº	%
São Brás de Alportel	7456	100	10032	100
Sem nível de ensino	2764	37,1	1212	12,1
Ensino Pré-Escolar a frequentar			162	1,6
1º Ciclo	2789	37,4	3994	39,8
2º Ciclo			1010	10,1
3º Ciclo	1200	16,1	1070	10,7
Ensino Secundário	547	7,3	1579	15,7
Ensino Médio	55	0,7	72	0,7
Ensino Superior	101	1,4	933	9,3

Gráfico:

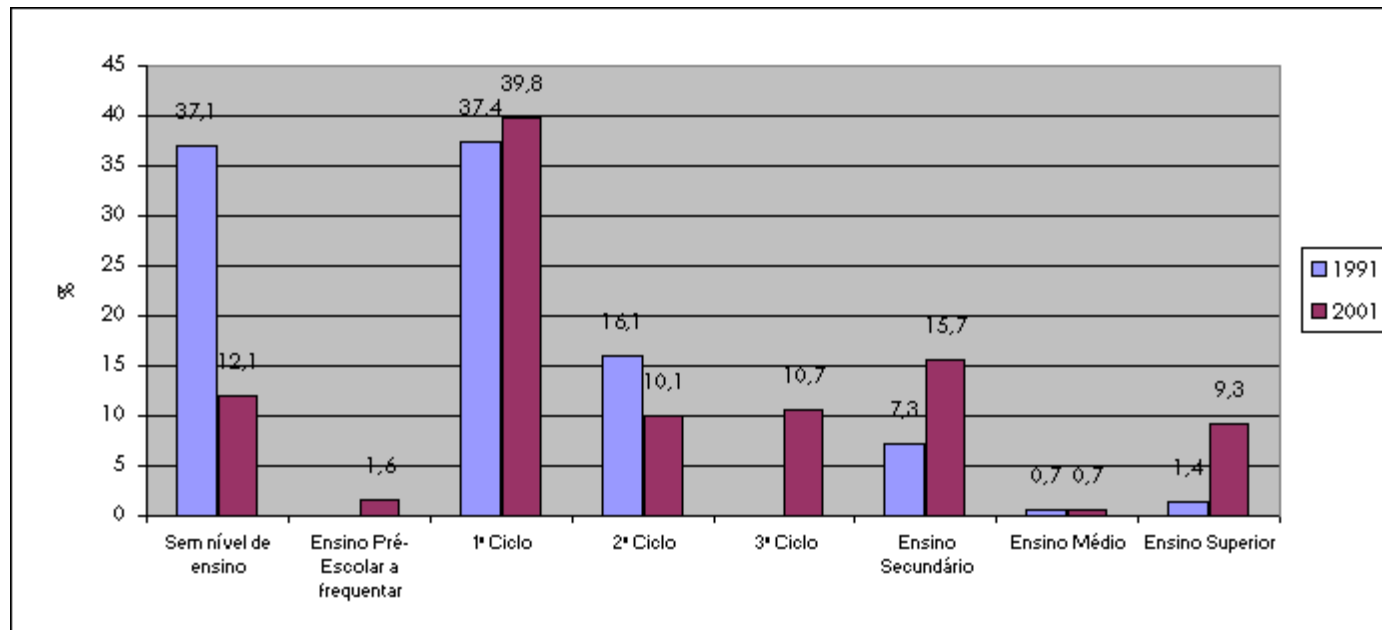

Indicador:

Trabalhadores ao serviço dos estabelecimentos, segundo o nível de habilitações literárias (2000 e 2003)

Fonte:

DGEPP - MTSS

Dados:

Habilitações Literárias	2000	2003
<1º ciclo	1,5	1,9
1º ciclo	40,9	32,2
2º ciclo	23,3	24,3
3º ciclo	14,4	20,8
Secundário	13,7	14,5
Bacharelato	2,0	1,7
Licenciatura	2,5	3,8
Ignorada	1,8	0,7
TOTAL	100	100

Gráfico:

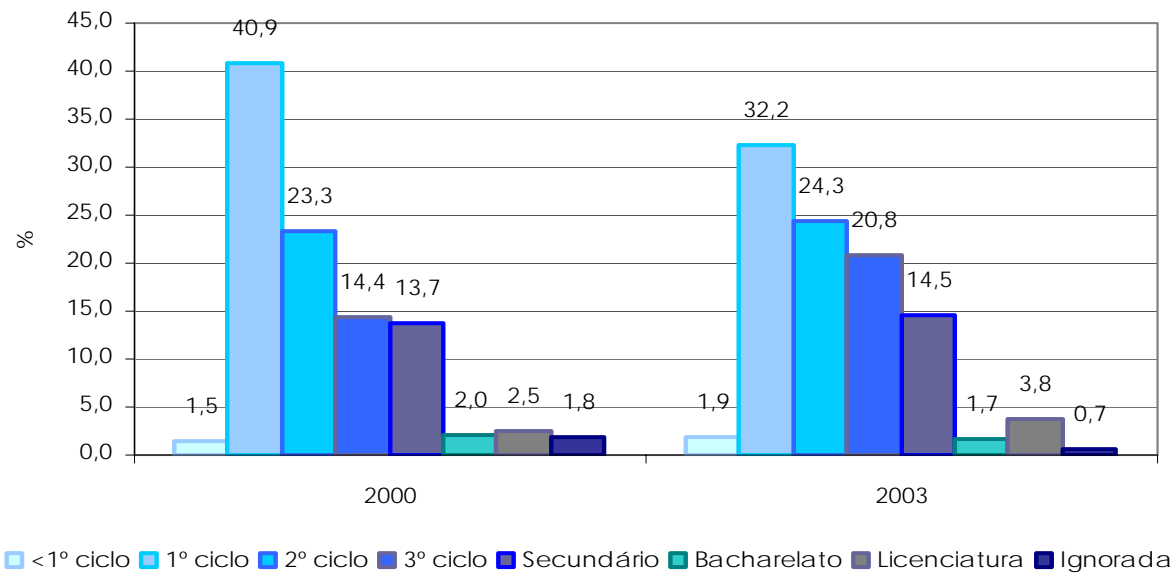

Fonte: DGEEP - MTSS

Indicador:

Número de turmas por ciclo de ensino

Fonte:

DREALG, Agrupamento Escolas 1.º Ciclo, Escola E.B. 2, 3 P.B. Passos e Escola J.B.

Dados:

Ano Lectivo	Pré - Escolar	1.º Ciclo	2.º Ciclo	3.º Ciclo	Secundário
2003/04	11	22	10	18	10
2004/05	11	25	10	16	16

Gráfico:

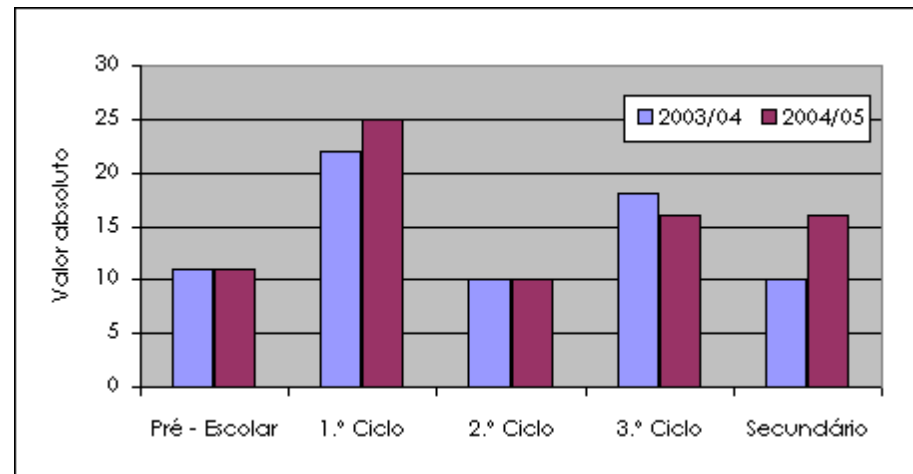

Indicador:

População escolar estrangeira no ano lectivo de 2004/2005 segundo o país de origem

Fonte:

DREALG, Agrupamento Escolas 1.º Ciclo, Escola E.B. 2, 3 P.B. Passos e Escola J.B. Viegas – 2004/05

Dados:

REGIÃO/ CONTINENTE	PAÍS DE ORIGEM	Pré - Escolar	1.º Ciclo	2.º e 3.º Ciclos	Secundário	TOTAL
EUROPA OCIDENTAL	Inglaterra	6	11	6	1	24
	Alemanha	3	6	7	4	20
	Holanda	-	2	1	1	4
	Irlanda	-	1	-	-	1
	Suiça	-	1	2	1	4
	Bélgica	-	1	-	-	1
	Suécia	-	-	1	-	1
	França	1	4	4	-	9
Total Europa		10	26	21	7	64
% face ao total não lusos		83.3%	60.5%	56.8%	46.7%	59.8%
PALOP's	Cabo Verde	-	-	2	-	2
	Guiné	-	-	-	2	2
	Angola	-	1	-	-	1
Total PALOP's		-	1	2	2	5
% face ao total não lusos		-	2.3%	5.4%	13.3%	4.7%
PAÍSES DE LESTE	Ucrânia	1	7	4	1	13
	Moldávia	-	1	1	-	2
	Rússia	-	-	3	-	3
Total Países de Leste		1	8	8	1	18
% face ao total não lusos		8.3%	18.6%	21.6%	6.7%	16.8%
AMÉRICA DO SUL	Argentina	-	2	1	-	3
	Brasil	1	1	2	-	4
Total América do Sul		1	3	3	-	7
% face ao total não lusos		8.3%	7%	8.1%	-	6.5%

Continuação

REGIÃO/ CONTINENTE	PAÍS DE ORIGEM	Pré - Escolar	1.º Ciclo	2.º e 3.º Ciclos	Secundário	TOTAL
ÁFRICA	Marrocos	-	-	1	-	1
	África do Sul	-	-	1	1	2
	Namíbia	-	1	-	-	1
Total África		-	1	2	1	4
% face ao total não lusos		-	2.3%	5.4%	6.7%	3.7%
AMÉRICA DO NORTE	Canada	-	2	1	2	5
	E.U.A.	-	2	-	1	3
Total América do Norte		-	4	1	3	8
% face ao total não lusos		-	9.3%	2.7%	20	7.5%
OCEANIA	Austrália	-	-	-	1	1
Total Oceânia		-	-	-	1	1
% face ao total não lusos		-	-	-	6.7%	0.9%
TOTAL		12	43	37	15	107
% não lusos por ciclo de ensino		5.1%	9.3%	6.3%	6.2%	7%

Indicador:

Trabalhadores segundo género e habilitações literárias, em % segundo o género (2003)

Fonte:

DGEEP - MTSS

Dados:

Habilitações Literárias	2003	
	HOMENS	MULHERES
Inferior ao 1º ciclo do ensino básico	2,3	1,1
1º ciclo	35,1	27,1
2º ciclo	25,4	22,3
3º ciclo	20,9	20,5
Secundário	11,1	21,3
Bacharelato	1,3	1,7
Licenciatura	3,0	5,3
Ignorada	0,8	0,6
TOTAL	100,0	100,0

Gráfico:

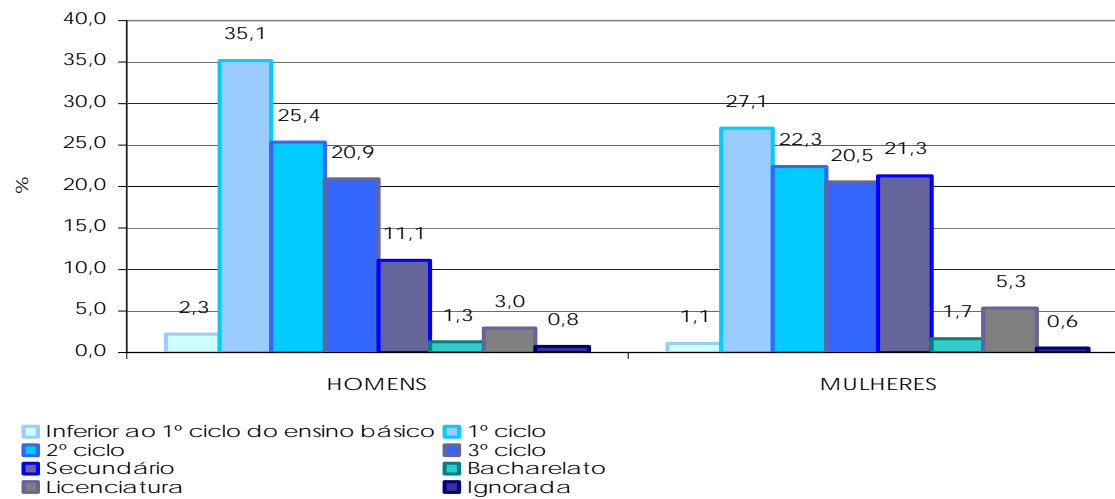

Indicador:

Dinâmica do Parque Habitacional

Fonte:

INE (2003), Evolução do Parque Habitacional da Região do Algarve na década de 90.

Dados:

Indicador	São Brás de Alportel		Algarve	
	2001	Varição 91-01 (%)	2001	Varição 91-01 (%)
Densidade de alojamentos (alojamentos/ km2)	36,11	43,05	55,74	30,71
Densidade de edifícios (edifícios/ km2)	28,4	31,46	32,14	14,92
Idade média dos edifícios (anos)	40,57	n.d.	33,15	n.d.
Número médio de divisões por alojamento	4,57	3,76	4,31	2,5
Número médio de alojamentos por edifício	1,26	8,43	1,72	13,7
Número médio de pavimentos por edifício	1,36	8,87	1,69	19,49
Proporção de alojamentos precários	0,46	94,43	0,57	51,33
Proporção de alojamentos colectivos	0,26	95,74	0,27	-38,43
Número médio de pessoas por alojamento	2,68	-6,83	2,68	-8,12
Proporção de alojamentos sobrelotados	13,07	-23,42	16,65	-22,49
Proporção de alojamentos vagos e disponíveis no mercado	30,67	6,54	40,87	-20,84
Encargos médios com habitação (preços correntes - €)	297,87	95,69	264,85	156,24
Renda média com habitação (preços correntes - €)	171,7	214,84	164,24	157,02
Indicador de conforto	94,87	12,04	96,09	11,36
Proporção de edifícios com necessidades de reparação	63,63	n.d.	32,84	n.d.

Indicador:

Parque Edificado e Habitacional em 1991 e 2001

Fonte:

INE

Dados:

	São Brás de Alportel			Algarve		
	1991	2001	Variação (%)	1991	2001	Variação (%)
Edifícios	3242	4262	31,5	139693	160543	14,9
Alojamentos	3789	5420	43	213007	278418	30,7

Gráfico:

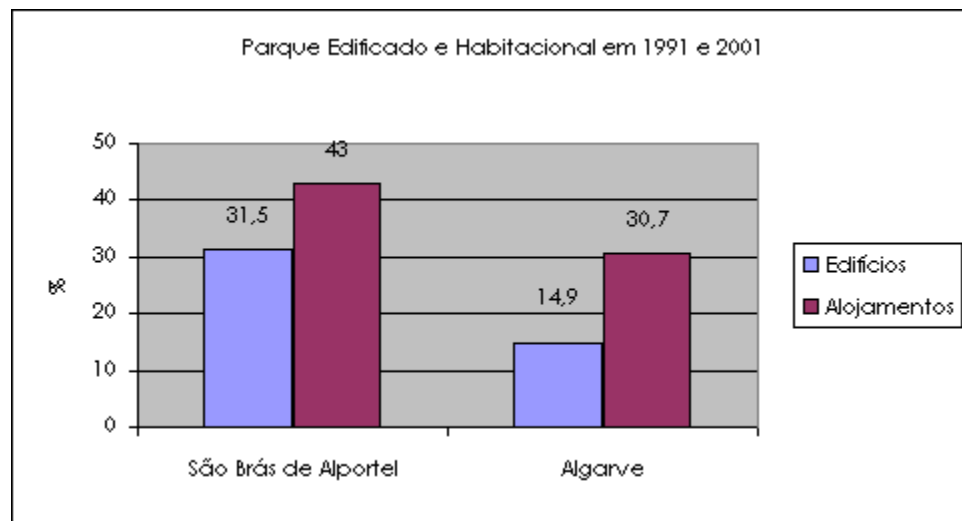

Indicador:

População a viver em barracas, em S. Brás de Alportel, Algarve e Continente (de 1991 a 2001)

Fonte:

INE

Dados:

	São Brás de Alportel		Algarve		Algarve	
	1991	2001	1991	2001	1991	2001
%	0,08	0,21	0,38	0,48	0,62	0,39

Gráfico:

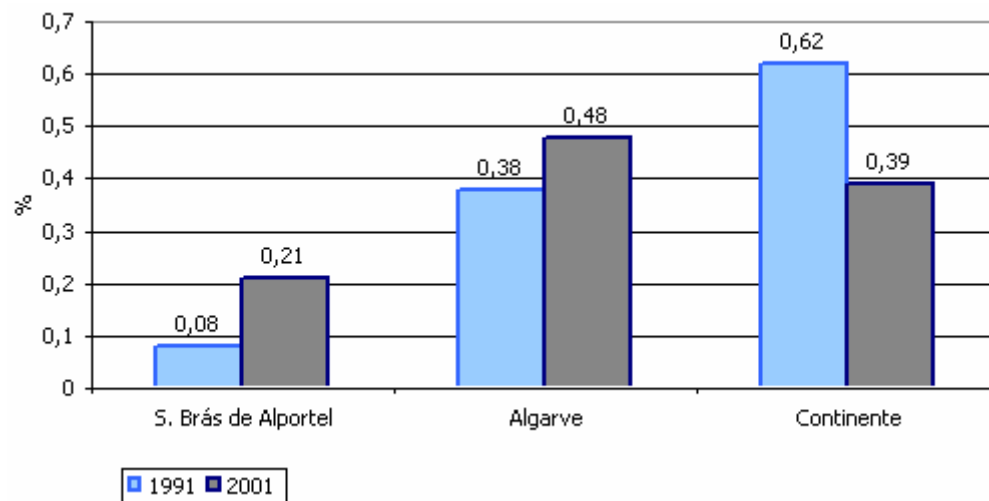

Indicador:

Condições dos alojamentos - em % de população - 2001(fig.5)

Fonte:

INE

Dados:

	Sem electricidade	Com retrete fora do alojamento	Sem retrete	Sem água canalizada	Sem instalação de banho ou duche
São Brás de Alportel	0,70	4,03	4,35	2,1	6,8
Algarve	0,78	2,74	3,34	2,3	5,3
Portugal	0,35	3,62	1,87	1,2	5,0

Gráfico:

Condições dos alojamentos - em % de população (2001)

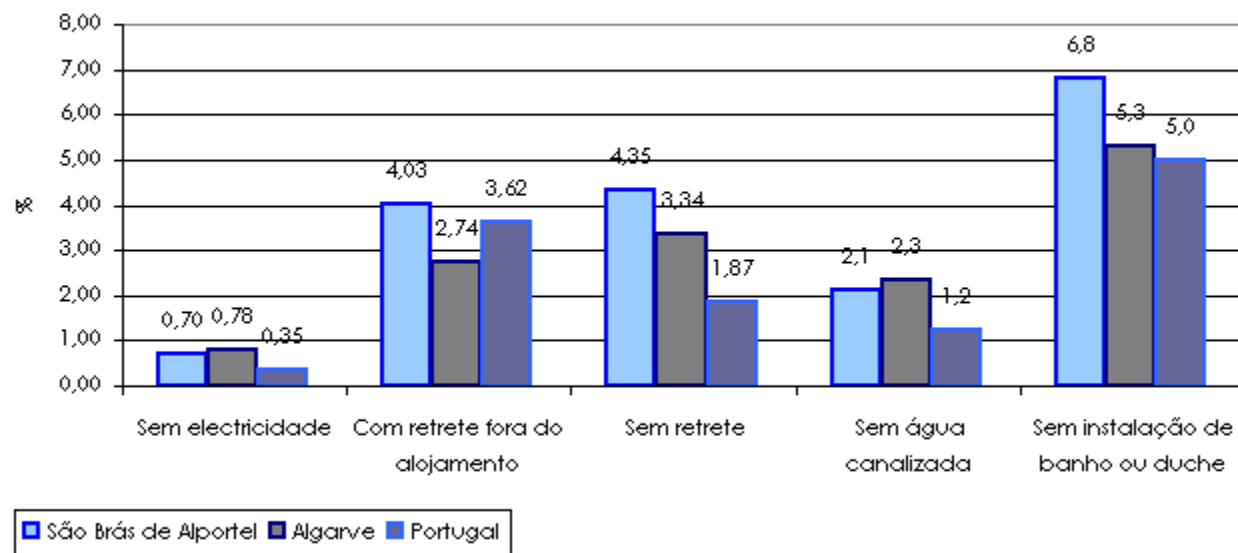

Fonte: INE

Indicador:

Evolução do nº de fogos e edifícios

Fonte:

INE

Dados:

Ano	Evolução do nº de fogos	Evolução do nº de edifícios novos para habitação	Rácio - Nº médio de fogos por edifício
1996	55	35	1,57
1997	96	56	1,71
1998	104	54	1,93
1999	147	49	3,00
2000	176	56	3,14
2001	92	55	1,67
2002	161	66	2,44
2003	97	42	2,31
2004	149	71	2,10
Total	1077	484	2,23

Gráfico:

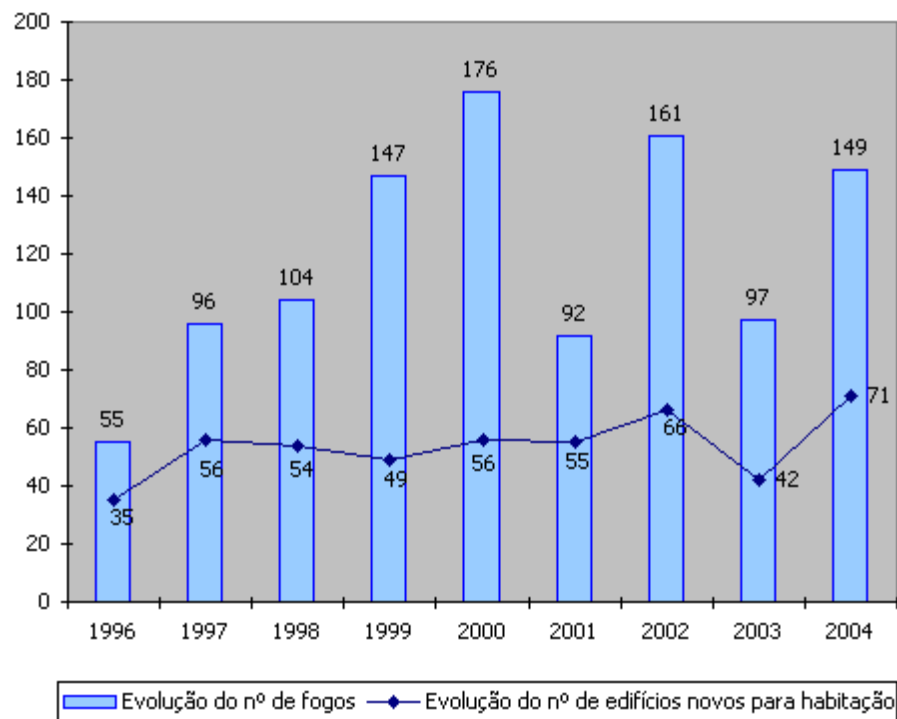

Indicador:

Capacidade e ocupação dos estabelecimentos de ensino no ano lectivo de 2004/2005

Fonte:

DREALG, Agrupamento Escolas 1.º Ciclo, Escola E.B. 2/3 P.B. Passos e Escola J.B. Viegas – 2004/05

Dados:

EQUIPAMENTO/ SERVIÇO	Capacidade Máxima	N.º de Alunos	Percentagem de Ocupação
Educação Pré-Escolar Itinerante[1]	-	41	-
Centro Infantil António Calçada – Creche (IPSS)	58	58	100%
J. Infância de S. Brás de Alportel	100	95	95% Capacidade máxima - aluno c/ deficiência comprovada)
J. Infância do Corotelo	25	25	100%
Centro Infantil António Calçada (IPSS)	75	80	106,70%
E.B.1 de Almargens	44	24	54,50%
E.B.1 de Alportel	66	44	66,70%
E.B.1 de Mealhas	44	20	45,50%
E.B.1 de Mesquita	44	39	88,60%
E.B.1 de Vilarinhos	44	40	90,90%
E.B.1 de S. Brás de Alportel N.º 1	120	111	92,50%
E.B.1 de S. Brás de Alportel N.º 2	216	185	85,60%
E.B 2, 3 Poeta Bernardo Passos	648 a)	572	88,30%
E. Secundária José Belchior Viegas	250	242 - D	96,80%
	250	141 - N	

D – Diurno/ N – Nocturno

a) Valor obtido com base em turmas de 28 alunos, o que não corresponde à realidade devido à existência de 53 alunos com necessidades educativas especiais.

[\[1\] Em funcionamento nas Escolas de 1º ciclo de Almargens, Alportel, Vilarinhos e Machados.](#)

Gráfico:

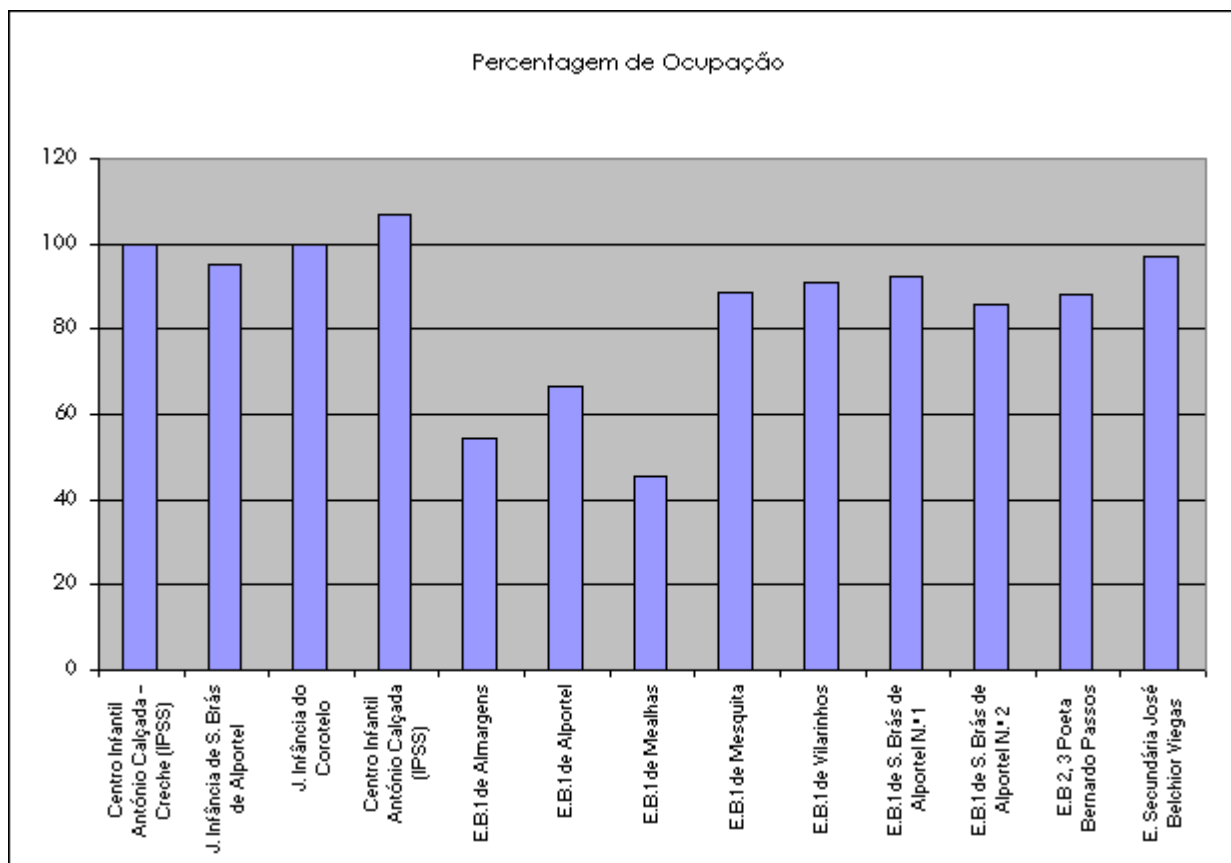

Indicador:

Taxa de cobertura à 1ª infância, em 2001

Fonte:

CDSSS - Faro

Dados:

Tx de cobertura			
	Creche	Pré-escolar	ATL
Algarve	25,5	78,8	11,5
SBA	14,4	61,0	15,4

Gráfico:

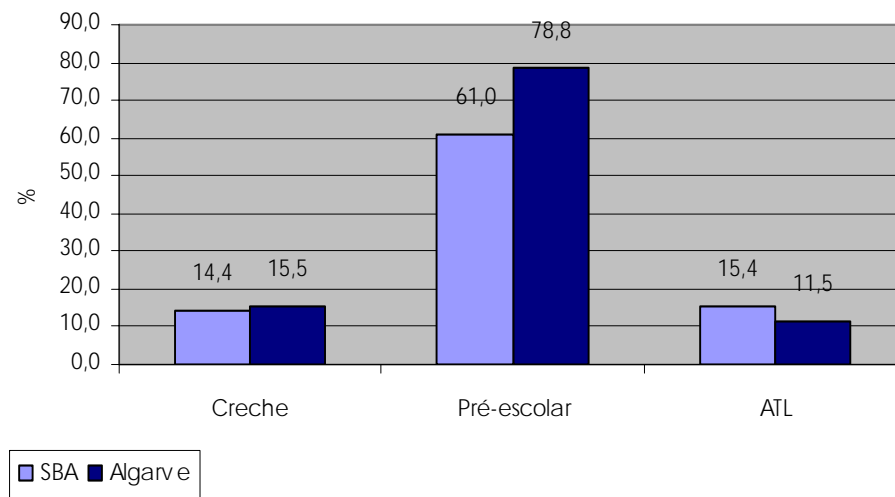

Indicador:

Médicos por 1000 habitantes em S. Brás de Alportel e Algarve, de 1999 a 2003

Fonte:

INE

Dados:

Médicos por 1000 habitantes					
	1999	2000	2001	2002	2003
São Brás de Alportel	2	1,6	1,8	1,8	1,5
Algarve	2,4	2,3	2,4	2,5	2,6

Gráfico:

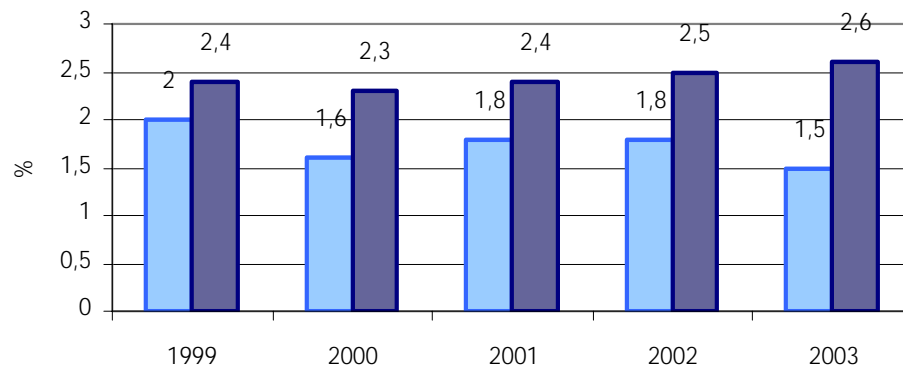

■ São Brás de Alportel ■ Algarve

Indicador:

Enfermeiros por 1000 habitantes em S. Brás de Alportel e Algarve, 2001 a 2003

Fonte:

INE

Dados:

Médicos por 1000 habitantes			
	2001	2002	2003
São Brás de Alportel	1,4	1,4	1,3
Algarve	3,3	3,3	3,7

Gráfico:

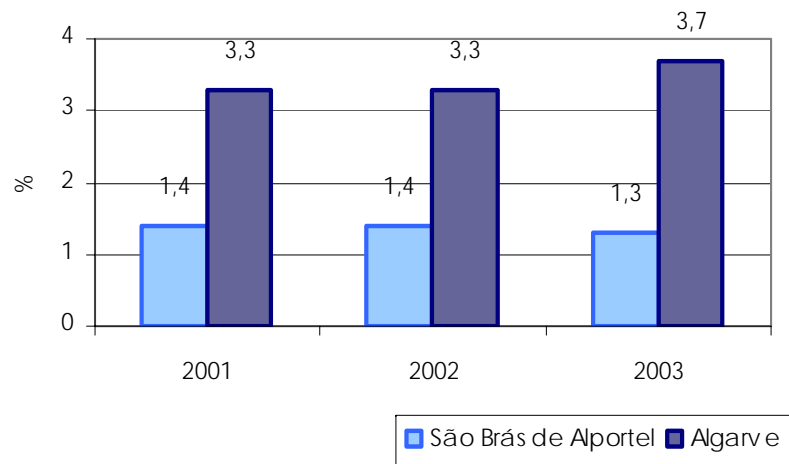

Indicador:

Utentes e Cobertura do Serviço de Apoio Domiciliário, em 2005/ 2006

Fonte:

Santa Casa da Misericórdia de S. Brás de Alportel e ISS da Serra do Caldeirão

Dados:

Instituições	Utentes com Acordo	Total de Utentes	Taxa de Utilização	Lista de Espera	Taxa de cobertura potencial	Taxa de cobertura efectiva
Santa Casa da Misericórdia (2005)	20	23	115%	10 a 12	0,83%	0.96%
ISS da Serra do Caldeirão (2006)	6	6	100%	4	0,25%	0.25%
Total	26	29	111,50%	14 a 16	1,07%	1,20%

Indicador:

Capacidade, utilização e lista de espera para Equipamento de Lar, 2005

Fonte:

SCM e Carta Social

Dados:

	Capacidade	Utilização	Espera	Taxa de Utilização
Lar Privado	88	31	0	35,2
Lar IPSS	85	85	60	100

Gráfico:

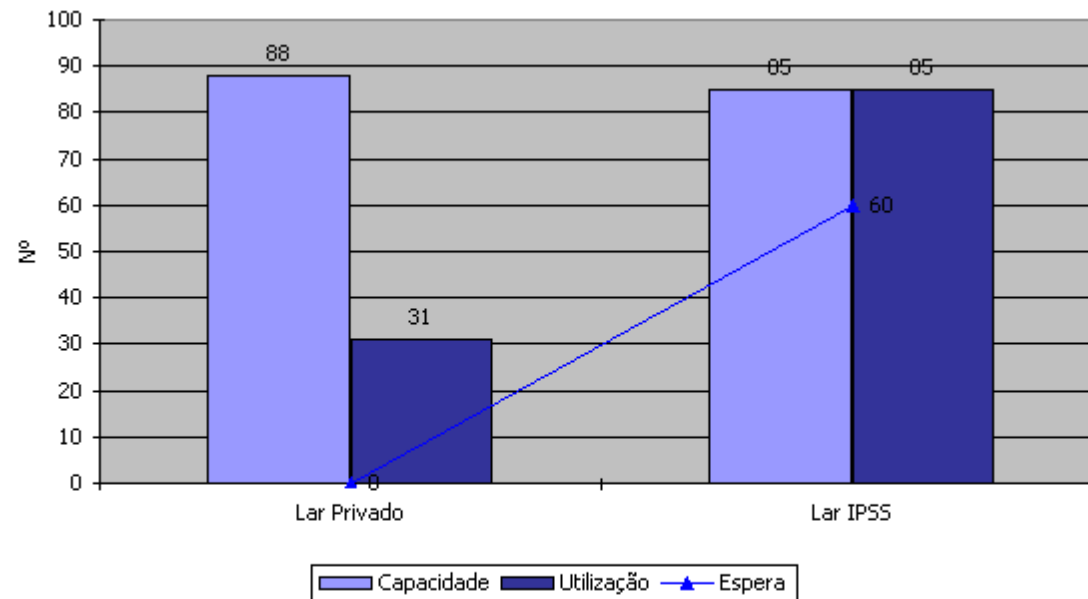

Fonte: Santa Casa da Misericórdia - SBA; Carta Social

Indicador:

Taxa de cobertura efectiva e potencial de equipamento de Lar, em 2005

Fonte:

SCM, Carta Social e INE_Estimativas da População 2004

Dados:

	Taxa de cobertura potencial	Taxa de cobertura efectiva	Valor referência OCDE	Idosos 2004
Lar Privado + IPSS	6,9	4,8	4	2494
Lar IPSS	3,4	3,4	4	2494

Gráfico:

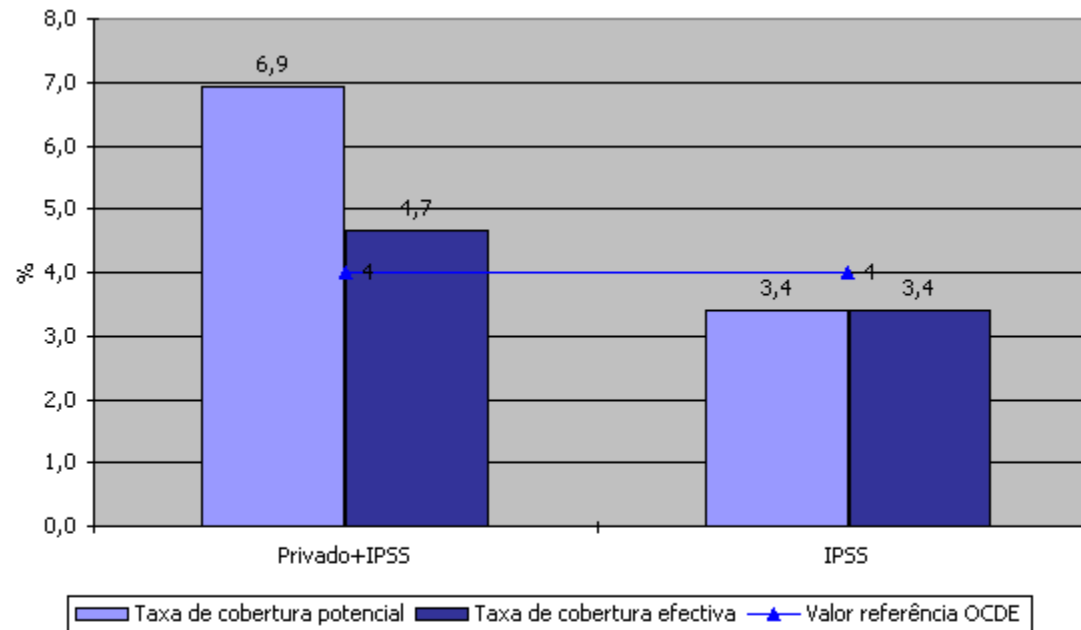

Fonte: Santa Casa da Misericórdia - SBA; Carta Social; INE - Estimativas da População, 2004

Indicador:

Taxa de cobertura potencial e efectiva em equipamento de centro de dia, em 2005

Fonte:

SCM, Carta Social e INE_Estimativas da População 2004

Dados:

	Taxa de cobertura potencial	Taxa de cobertura efectiva	Valor referência OCDE
IPSS	0,5	0,5	4,5

Gráfico:

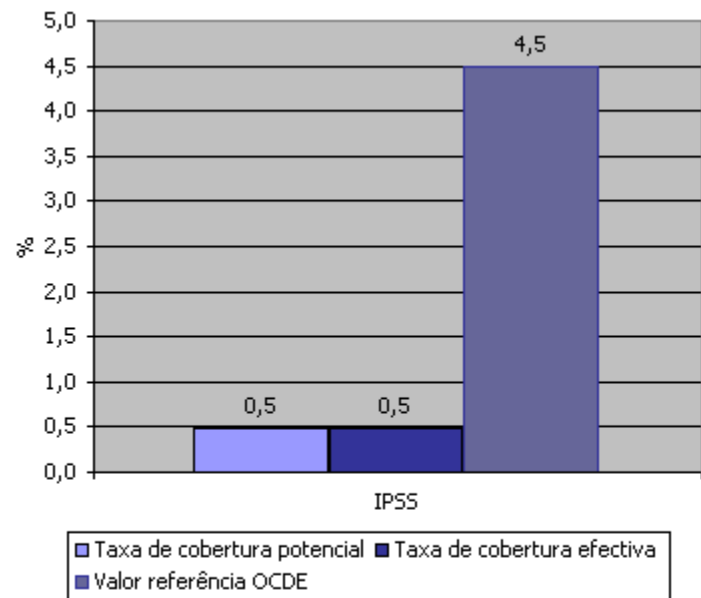

Fonte: Santa Casa da Misericórdia - SBA; INE - Estimativas da População, 2004

Indicador:

Serviços de Psicologia e Orientação – Pessoal e Utentes

Fonte:

DREALG, Agrupamento Escolas 1.º Ciclo, Escola E.B. 2/3 P.B. Passos e Escola J.B. Viegas – 2004/05

Dados:

	1.º Ciclo	2.º e 3.º Ciclos	Secundário
N.º de Psicólogos	1 a)	2b)	2c)
N.º de crianças atendidas	51	>100	50

- a) Colocado pela Autarquia
- b) 1 psicólogo colocado ao abrigo da medida 1.4-PRODEP
1 psicólogo colocado pela DREALg
- c) 1 psicólogo colocado ao abrigo da medida 1.4-PRODEP
1 psicólogo colocado pela DREALg

Indicador:

Crianças/jovens com apoio psicossocial por ciclo de ensino e por tipo de deficit
&
Crianças com apoio psicossocial por tipo de deficit e por escola

Fonte:

Núcleo de Psicologia do Gabinete de Apoio e Encaminhamento Escolar

Dados:

Ciclo de ensino	Tipo de deficit							Total
	C	CO	SA	C/CO	C/SA	CO/SA	C/CO/SA	
Pré-escolar						1		1 1,60%
1.º Ciclo	2	13	4	8	2	12	10	51 83,60%
2.º Ciclo			3	1	1	1		6 9,80%
3.º Ciclo			1			1		2 3,30%
Secundário			1					1 1,60%
Total	2 3,30%	13 21,30%	9 14,80%	9 14,80%	3 4,90%	15 24,60%	10 16,40%	61 100%

Legenda:

C – Comportamental; CO – cognitivo; SA – Sócio-afectivo

Fonte: Núcleo de Psicologia do Gabinete de Apoio e Encaminhamento Escolar

Crianças com apoio psicossocial por tipo de deficit e por escola

Escola	Tipo de deficit							Total	% face ao total de alunos inscritos
	C	CO	SA	C/CO	C/SA	CO/SA	C/CO/SA		
EB 1 N.º1	2	7	1	2	1	2		15 29,40%	13,50%
EB 1 N.º2		4	1	3	1	7	5	21 41,20%	11,40%
Almargens			1				1	2 3,90%	8,30%
Alportel		1		1		2	1	5 9,80%	11,40%
Mealhas			1					1 2%	5%
Mesquita				2			2	4 7,80%	10,30%
Vilarinhos		1				1	1	3 5,90%	7,50%
Total	2 3,90%	13 25,50%	4 7,80%	8 15,70%	2 3,90%	12 23,50%	10 19,60%	51 100%	11%

Indicador:

Alunos beneficiários dos Apoios Educativos, no ano lectivo 2004/2005

Fonte:

DREALG, Agrupamento Escolas 1.º Ciclo, Escola E.B. 2/3 P.B. Passos e Escola J.B. Viegas

Dados:

	Pré-escolar	1º Ciclo	2º e 3º Ciclos	Secundário	TOTAL
Diversos Domínios	8	90	49	94	241

Indicador:

População escolar beneficiária do apoio dos SASE, nos anos lectivos 03/04 e 04/05

Fonte:

DREALG, Agrupamento Escolas 1.º Ciclo, Escola E.B. 2/3 P.B. Passos e Escola J.B. Viegas

Dados:

Ano	Escala A					Escala B					TOTAL
	Pré-Escolar	1.º Ciclo	2.º Ciclo	3.º Ciclo	Sec.	Pré-Escolar	1.º Ciclo	2.º Ciclo	3.º Ciclo	Sec.	
2003/04	24	122	61	100	25	11	21	10	29	16	419
2004/05	30	129	68	98	24	7	26	8	22	23	435

Gráfico:

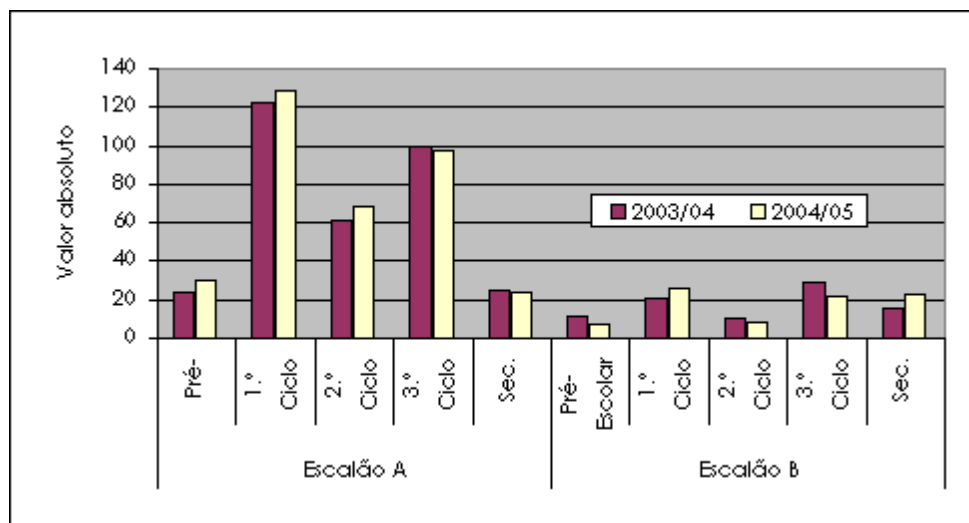

Indicador:

População escolar por nível de ensino, nos anos lectivos de 2003/2004 e 2004/2005

Fonte:

Fonte: DREALG, Agrupamento Escolas 1.º Ciclo, Escola E.B. 2, 3 P.B. Passos e Escola J.B. Viegas

Dados:

	Pré-Escolar			1.º	2.º	3.º	Secundário
	J.Infância	Itinerância	IPSS	Ciclo	Ciclo	Ciclo	
2003/04	125	42	75	435	213	358	174
	242						
2004/05	120	41	75	462	219	365	242
	236						

	Pré-Escolar			1.º	2.º	3.º	Secundário
	J.Infância	Itinerância	IPSS	Ciclo	Ciclo	Ciclo	
2003/04	125	42	75	435	213	358	174
2004/05	120	41	75	462	219	365	242

Gráfico:

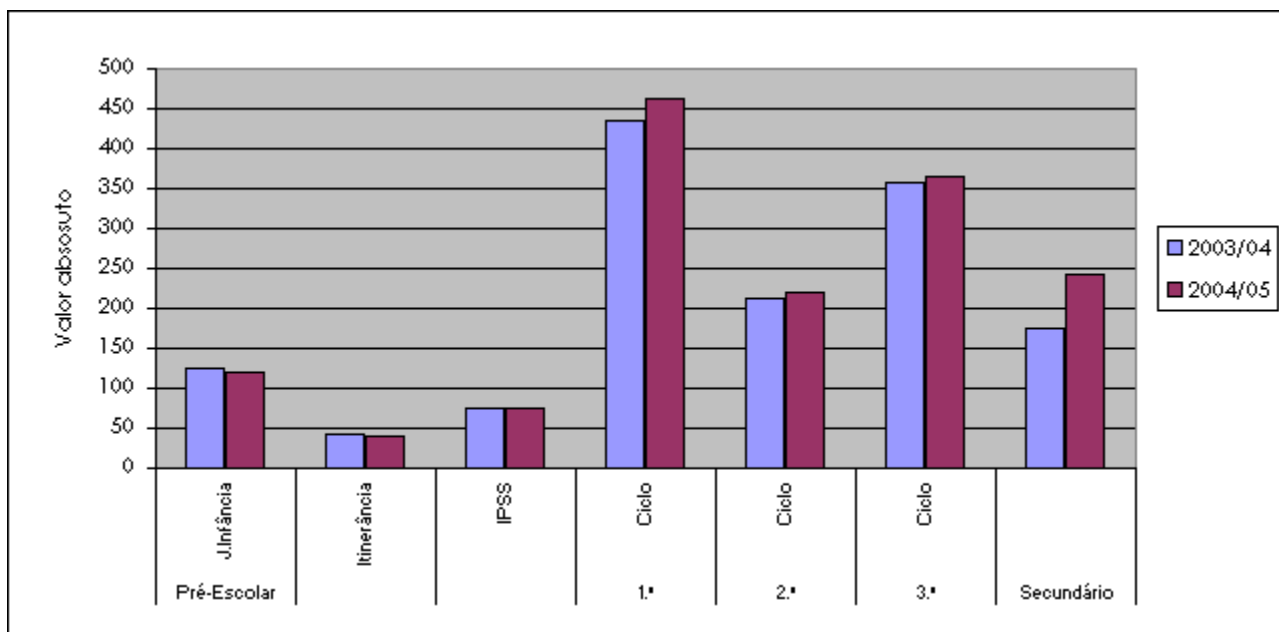

Indicador:

Utentes toxicodependentes acompanhados pelo IDT e GATO (Dezembro 2004)

Fonte:

Associação "Tempus" (Fevereiro de 2005); IDT e GATO (Dezembro de 2004); MAPS (Dezembro de 2002)

Dados:

Instituição	Programa	N.º de utentes	Sexo		Faixas etárias	Situação laboral	
			M	F			
Associação "Tempus"	Comunidade Terapêutica	1	1		28	Empregado	
	Atendimento e encaminhamento	1	1		37	Desempregado	
IDT	Metadona	12	11	1	- 18 anos	1	-
					27 - 34 anos	7	-
					36 - 38 anos	4	-
GATO	Comunidade tratamento s/substituição	2	2	0	26 anos	1	Desempregado
					33 anos	1	Desempregado
MAPS	Equipas de rua	31	29	2	15 - 25 anos	12	-
					16 - 35 anos	11	-
					36 - 55 anos	8	-

Indicador:

População portadora de deficiência no total da população (em %), em S. Brás de Alportel, Algarve e Portugal (2001)

Fonte:

INE

Dados:

Portadores de deficiência	% de deficientes	nº deficientes	Po. Residente
S. Brás de Alportel	8,0	803	10032
Algarve	6,0	23553	395218
Portugal	6,1	636059	10356117

Gráfico:

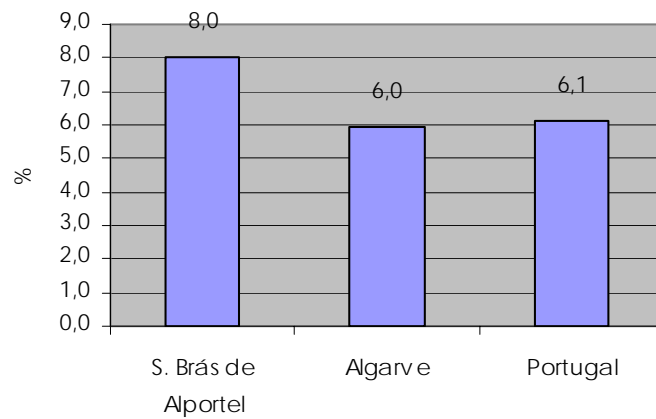

Indicador:

População portadora de deficiência com incapacidade total para o trabalho, em 2001

Fonte:

INE, Censos 2001

Dados:

N.º de deficientes com 15 ou mais anos	Taxa de incidência (indivíduos com 15 ou mais anos)	N.º de deficientes com incapacidade total para o trabalho	Taxa de incidência (incapacitação total para o trabalho)
782	97,40%	155	19,80%

Indicador:

População portadora de deficiência segundo o principal meio de vida, 2001

Fonte:

INE

Dados:

Meio de vida	N.º Indivíduos	Taxa de Incidência
Pensão/reforma	503	64,30%
Profissão	153	19,60%
Cargo da família	61	7,80%
Beneficiários RMG	15	1,90%
Subsídios temporários	14	1,80%
Apoio social	9	1,20%
Subsidio desemprego	6	0,80%
Rendimentos de empresa ou propriedade	6	0,80%
Não mencionado	12	1,50%
Outros subsídios temporários	3	0,40%
Total	782	100%

Indicador:

População portadora de deficiência, segundo o grupo etário, em 2001

Fonte:

INE, Censos 2001

Dados:

Faixa etária	Nº Casos	Taxa de incidência
0 - 14	21	2,60%
15 - 29	79	9,80%
30 - 44	101	12,60%
45 - 59	152	18,90%
60 - 74	224	27,90%
75 - 89	210	26,20%
90	16	2%
Total	803	100%

Gráfico:

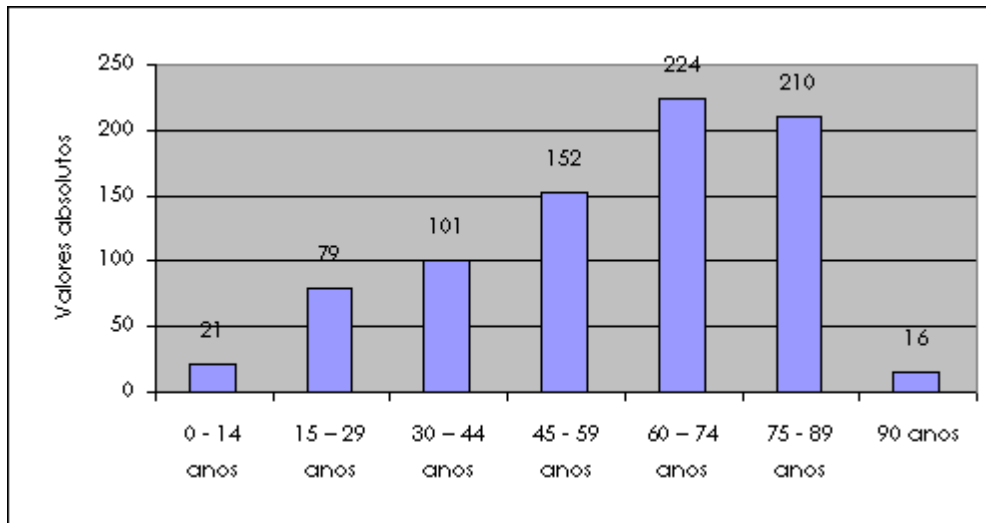

Indicador:

População residente segundo o tipo de deficiência, em 2001

Fonte:

Fonte: INE, Censos 2001

Dados:

Tipo de deficiência	População residente segundo o tipo de deficiência	Taxa de incidência segundo o tipo de deficiência (%)
Auditiva	113	14.1
Visual	226	28.1
Motora	204	25.4
Mental	99	12.3
Paralisia Cerebral	10	1.2
Outra deficiência	151	18.8
Total	803	100%

Gráfico:

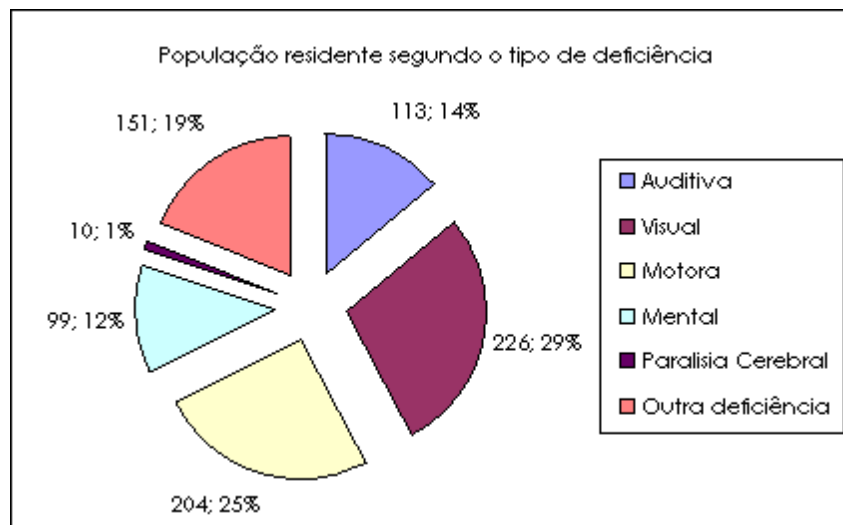

Indicador:

População portadora de deficiência por grau de incapacidade

Fonte:

INE

Dados:

Grau de incapacidade	N.º de indivíduos	Taxa de incidência
Sem grau atribuído	503	62,60%
Inferior a 30%	53	6,60%
De 30 a 59%	63	7,80%
De 60 a 80%	94	11,70%
Superior a 80%	90	11,20%
Total	803	100%

Indicador:

Menores em situação de risco, com processos no Tribunal de Família e Menores, segundo a idade (em 2006)

Fonte:

CDSS de Faro e Centro de Saúde de São Brás de Alportel

Dados:

Idade	Número
«1 ano	1
2 anos	2
3 anos	1
5 anos	1
6 anos	2
7 anos	2
8 anos	6
9 anos	1
10 anos	1
11 anos	2
12 anos	5
13 anos	3
14 anos	2
15 anos	1
16 anos	1
17 anos	2
desconhecido	2
Total	32

Gráfico:

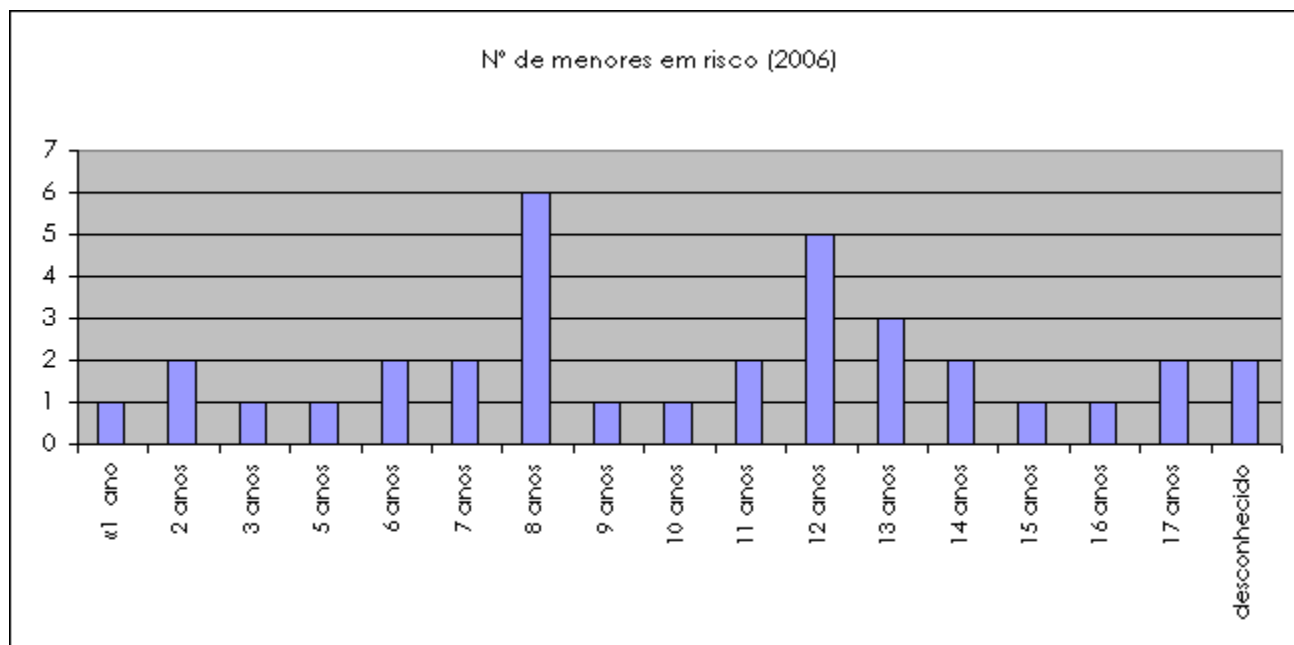

Indicador:

Pensionistas por 100 habitantes

Fonte:

INE

Dados:

	1996	1997	1998	1999	2000	2001	2002	2003	2004
S. Brás de Alportel	31,5%	31,7%	31,4%	32,0%	25,3%	24,2%	26,0%	23,8%	23,8%
Algarve	25,3%	25,4%	25,4%	25,6%	23,3%	23,1%	24,7%	23,8%	24,5%
Portugal	23,8%	24,0%	24,2%	24,4%	24,2%	24,5%	25,8%	24,5%	25,8%

Gráfico:

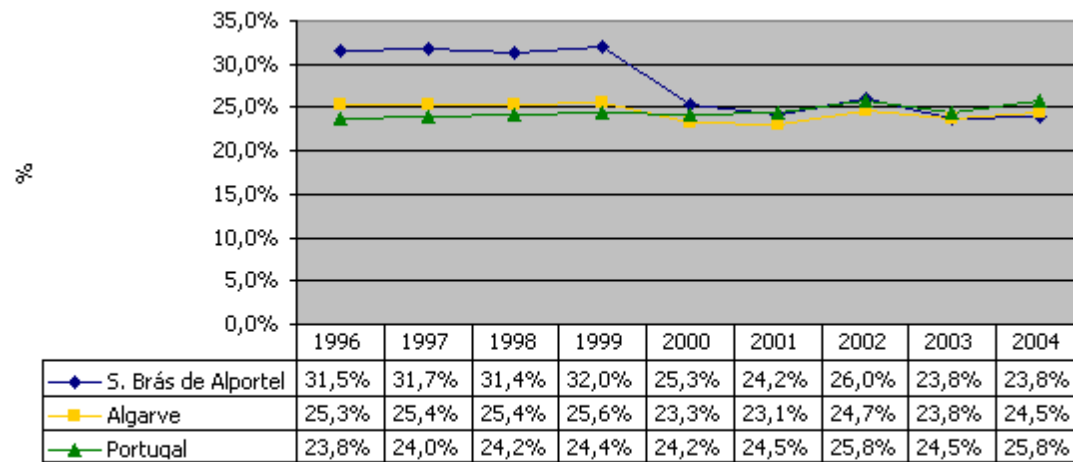

Fonte: Anuários Estatísticos - INE

Indicador:

Pensões médias mensais, em 2004, em Portugal, Algarve e Continente

Fonte:

INE

Dados:

	São Brás de Alportel	Algarve	Portugal
Euros	235,22	263,15	296,91

Gráfico:

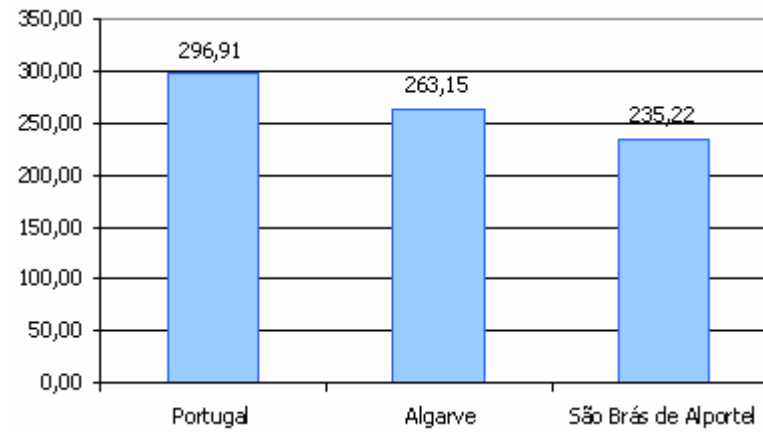

Indicador:

% dos beneficiários na população residente

Fonte:

INE

Dados:

	1999	2000	2001	2002	2003
S. Brás de Alportel	7,50	6,60	4,50	4,90	3,13
Algarve	5,40	5,30	4,10	5,00	4,37
Portugal	4,20	4,00	3,40	3,50	3,30

Gráfico:

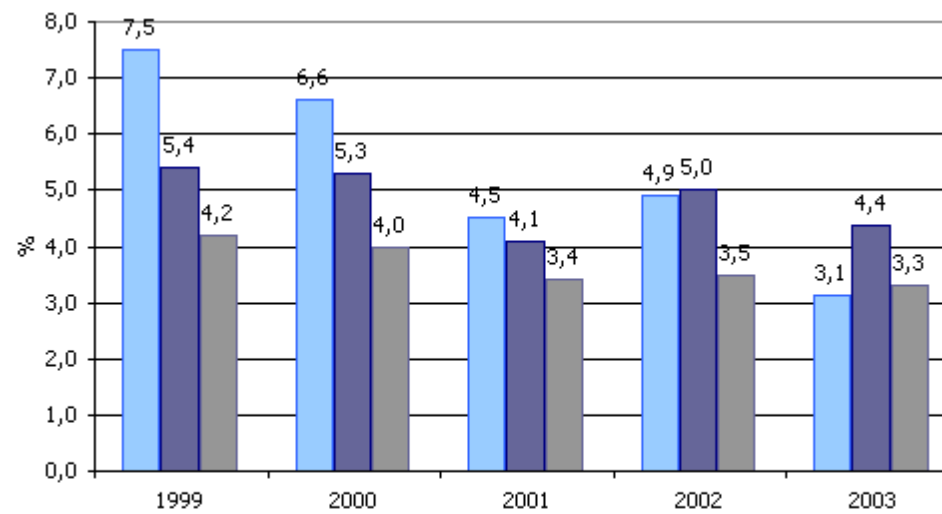

Fonte: INE e CDSS de Faro

■ S. Brás de Alportel ■ Algarve ■ Portugal

Indicador:

% das mulheres no conjunto dos beneficiários do RSI

Fonte:

INE

Dados:

	1999	2000	2001	2002	2003
S. Brás de Alportel	52%	52%	51%	52%	52%
Algarve	53%	52%	53%	53%	52%
Portugal	54%	54%	54%	53%	56%

Gráfico:

Mulheres no conjunto dos beneficiários (1999 a 2003)

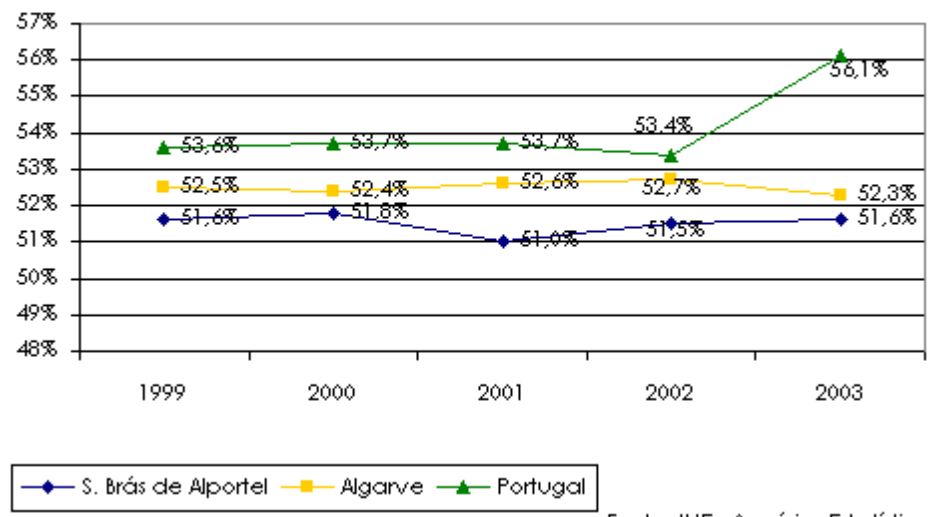

Fonte: INE - Anuários Estatísticos

Indicador:

% dos jovens com menos de 25 anos no conjunto dos beneficiários do RSI

Fonte:

INE

Dados:

	1999	2000	2001	2002	2003
S. Brás de Alportel	43%	45%	39%	38%	34%
Algarve	49%	50%	48%	47%	48%
Portugal	50%	51%	49%	48%	48%

Gráfico:

Jovens com menos de 25 anos no conjunto dos beneficiários (1999 a 2003)

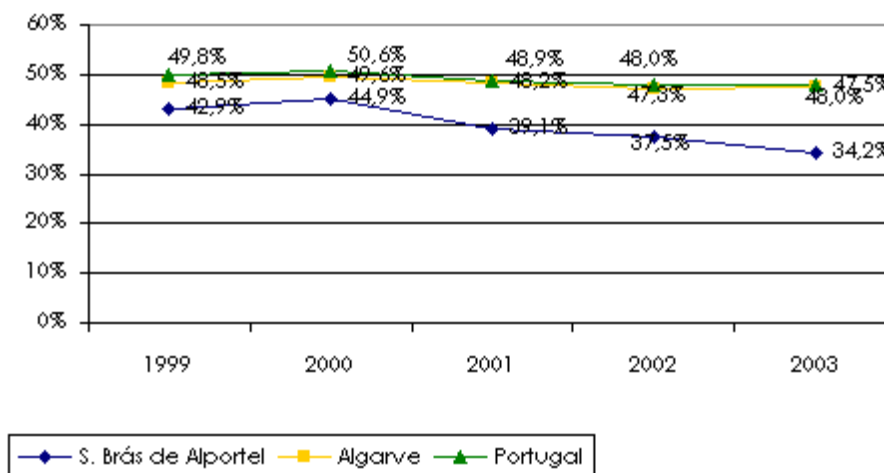

Fonte: INE - Anuários Estatísticos

Indicador:

% dos adultos com mais de 55 anos no conjunto dos beneficiários do RSI

Fonte:

INE

Dados:

	1999	2000	2001	2002	2003
S. Brás de Alportel	19%	18%	24%	26%	34%
Algarve	17%	16%	18%	18%	18%
Portugal	15%	15%	17%	17%	17%

Gráfico:

Adultos com mais de 55 anos no conjunto dos beneficiários do RSI
(1999 a 2003)

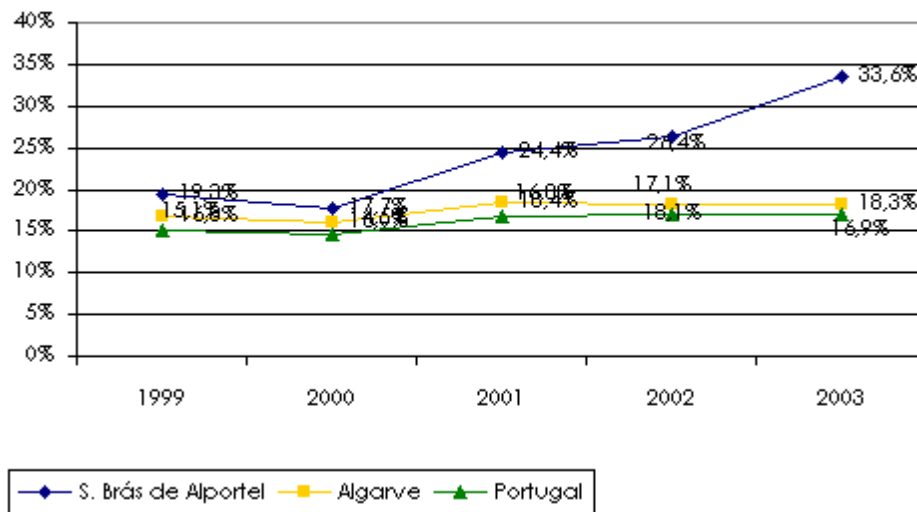

Fonte: INE - Anuários Estatísticos

Indicador:

Índice de Pobreza – Dimensão dos agregados e rendimento *per capita* por dia

Fonte:

Capelo, Filipa (2004), Relatório de Estágio da Licenciatura em Sociologia, Braga, Universidade do Minho

Dados:

Dimensão dos agregados (n.º de elementos)	Índice de Pobreza – rendimentos sem despesas por dia						Total
	Menos de 1€	1€ a 1,99€	2€ a 2,99€	3€ a 4,99€	5€ a 9,99€	Mais de 10€	
1	0	1	0	0	5	0	6
2	0	1	2	6	3	0	12
3	1	0	2	2	2	0	7
4	1	0	2	1	2	1	7
5	0	0	2	0	1	0	3
6	0	0	1	1	0	0	2
Total	2	2	9	10	13	1	37

Gráfico:

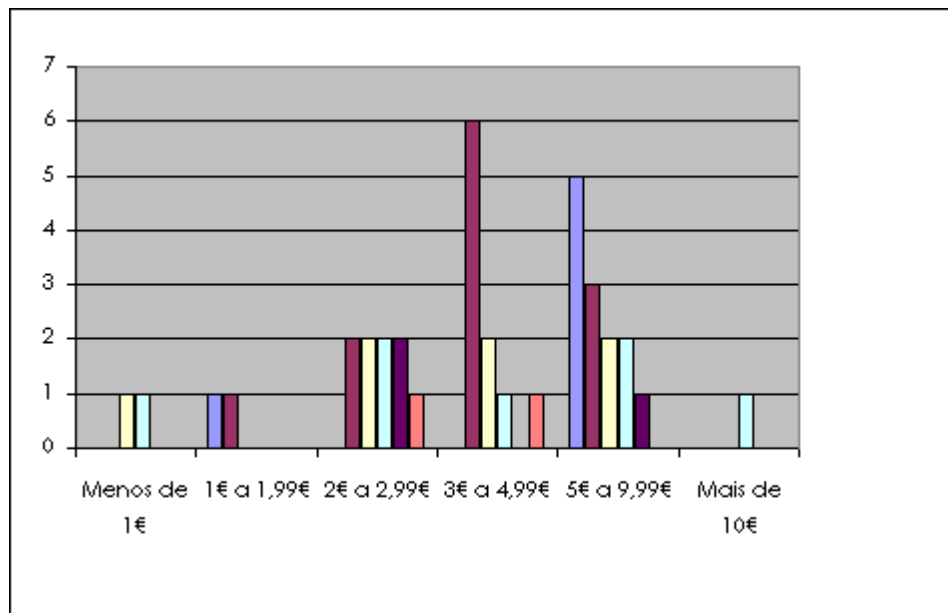

Indicador:

Fonte de rendimento dos residentes no Bairro João Rosa Beatriz

Fonte:

Capelo, Filipa (2004), Relatório de Estágio da Licenciatura em Sociologia, Braga, Universidade do Minho.

Dados:

	Indivíduos	Percentagem (%)
Salário	22	20,8
Biscates	3	2,8
Subsidio de desemprego	2	1,9
Rendimento Social de Inserção	5	4,7
Pensões de reforma e de aposentação	18	17
Pensão de invalidez	8	7,5
Pensão de sobrevivência	2	1,9
Subsidio de doença	2	1,9
A cargo da família[1]	28	26,4
Sem rendimentos	16	15,1
Total	106	100

[\[1\] Destes, 22 são estudantes e os restantes dizem respeito a situações de invalidez e outras.](#)

Gráfico:

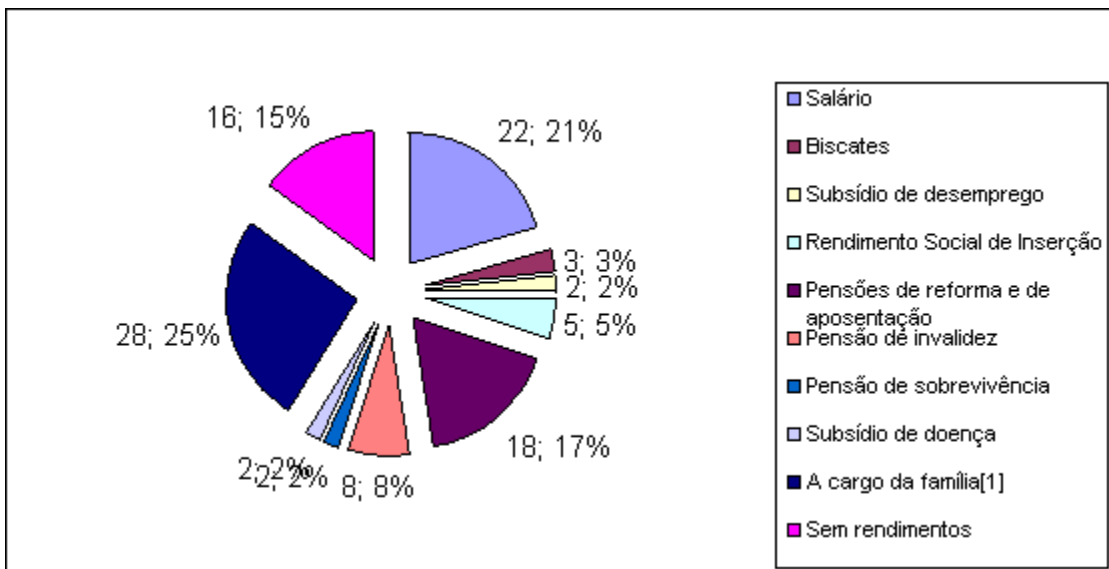

Indicador:

Levantamentos Internacionais nas Caixas Automáticas (1999 a 2004)

Fonte:

INE

Dados:

Ano	Nº levantamentos nacionais	Nº levantamentos internacionais	Valores dos movimentos nacionais	Valores dos movimentos internacionais	% dos valores dos levantamentos internacionais	% do nº de levantamentos internacionais
1999	136	8	1541	221	12,5	5,6
2000	158	9	1931	268	12,2	5,4
2001	176	11	11014	1715	13,5	5,9
2002	196	12	12814	1975	13,4	5,8
2003	212	14	14160	2223	13,6	6,2
2004	232	14	15389	2248	12,7	5,7

ATENÇÃO: AS UNIDADES DE MOEDA SÃO DIFERENTES!!!

Gráfico:

