

Plano de Ordenamento da Orla Costeira · Troço Alcobaça - Mafra

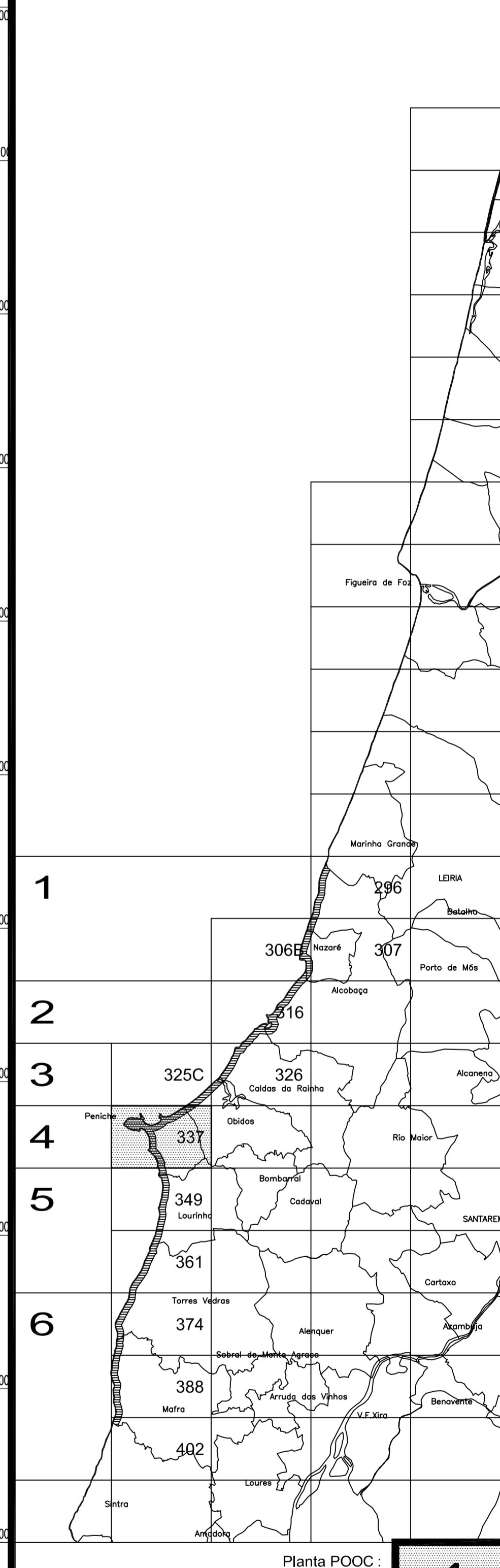

MINISTÉRIO DO AMBIENTE E DO ORDENAMENTO DO TERRITÓRIO

Carta Militar 337

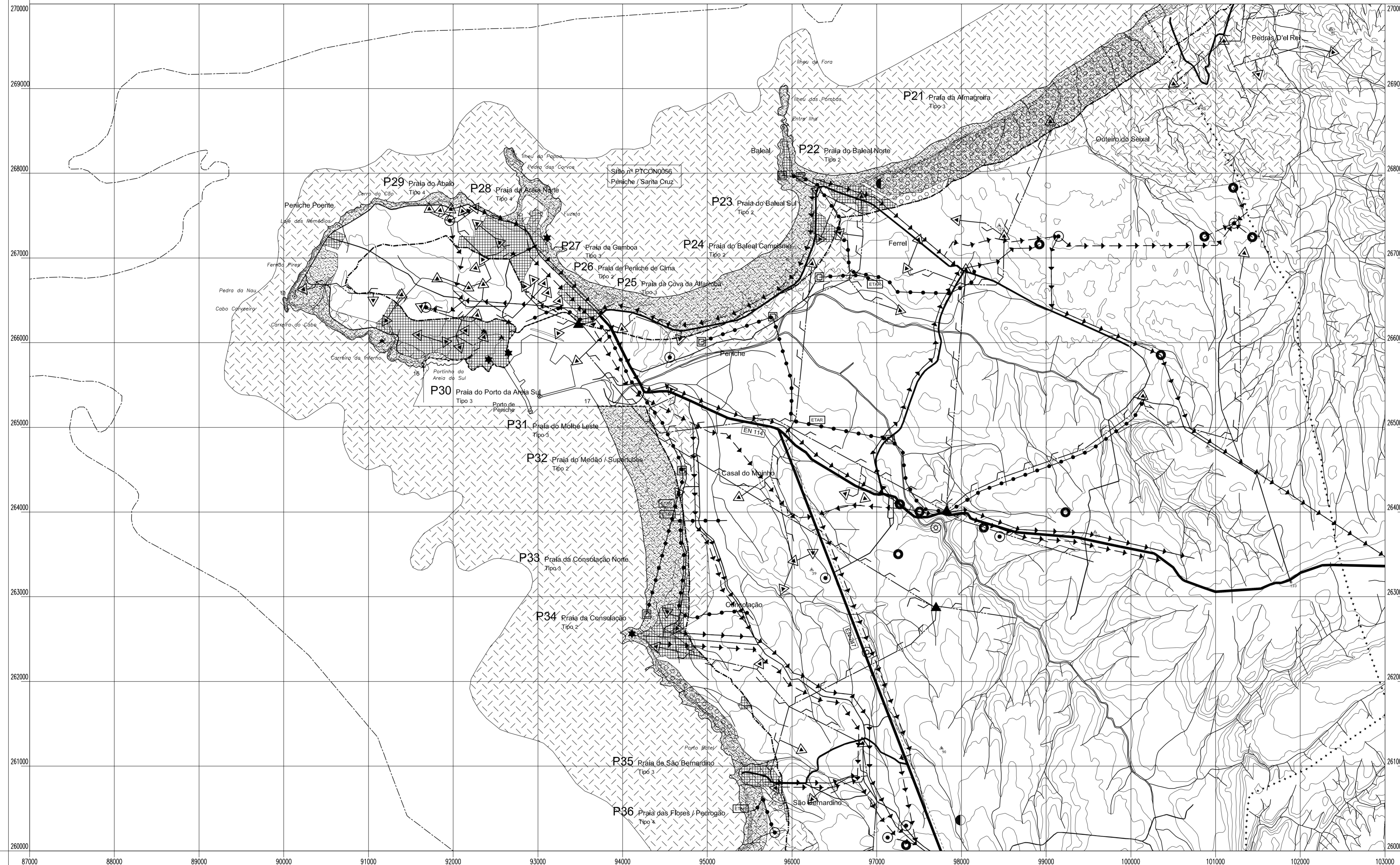

Informação Base

- Topografia
- Hidrografia
- Limites**
- Limite da Zona Terrestre de Protecção
- Limite da Zona Marítima de Protecção
- Limite de Concelho
- Limite de Área Adjacente (Zona de Jurisdição Portuária)
- Áreas Sociais**
- Áreas Classificadas como Espaços Urbanos

CONSERVAÇÃO DO PATRIMÓNIO

- Património Natural**
- Áreas da Reserva Ecológica Nacional (REN)
- Áreas da Reserva Agrícola Nacional (RAN)
- Sítios da Rede Natura 2000
- Áreas sujeitas ao Regime Florestal
- Património Edificado**
- Monumento Nacional
- Imóvel de Interesse Público
- Imóvel de Valor Concelhio

PROTECÇÃO DE INFRAESTRUTURAS E EQUIPAMENTOS

- Infraestruturas Básicas**
- Rede de Recolha de Águas Residuais
- Emissário
- ETAR/Estação Elevatória/Lançamento de Efluentes
- Rede de Abastecimento de Água
- Conduta Existente / Proposta
- Reservatório/Est. Elevatória/Captação
- Rede de Telecomunicações
- Central Telefónica

Transportes/Comunicações

- Rede de Abastecimento de Energia Eléctrica
- Linha de Alta/Média Tensão
- Posto de Transformação/Sub-Estação
- Dispositivos de Assinalamento Marítimo
- Faróis
- Aeródromos
- Zona de Serviço do Aeródromo de Torres Vedras

Transportes/Comunicações

- Rede Ferroviária
- Caminho-de-Ferro - Linha do Oeste
- Rede Rodoviária
- Itinerário Complementar
- Estradas Regionais
- Estradas Nacionais
- Estradas Nacionais a desclassificar
- Estradas ou Caminhos Municipais
- Outras Vias Municipais

CARTOGRAFIA

- Marcos Geodésicos

Planta POOC :

4

Data : Setembro 2001

Escala : 1 : 25 000

Cartografia 1 : 25 000 proveniente do IGeoE : Carta Militar 337

Projecto POOC versão final

Contém

Planta de Condicionantes

2

UCDR Tipologia	Nome
E17	Supermercado Super Baleal
P02	Supermercado Ecomarche
P01	Supermercado Modelo
P03	Supermercado Supermercado Plus
E12	Bazar Loja Chinesa
E09	Bazar - Vestuário Loja Chinesa
E03	Centro Comercial MaxiShopping Galeria
E16	Bazar Loja Chinesa Lótus
E13	Artigos Texteis Lar Galinha Gorda
E11	Centro Comercial C C S.Pedro
E08	Supermercado Loja Coop
E04	Centro Comercial C C Quarto Crescente
E07	Bazar Loja Chinesa
E05	Supermercado Minipreço
E06	Supermercado Loja Coop
E15	Supermercado Pingo Doce
E14	Supermercado Minipreço
E01	Supermercado Lidl
E02	Supermercado Intermarche
E10	Bazar - Vestuário Loja Chinesa Don Fan

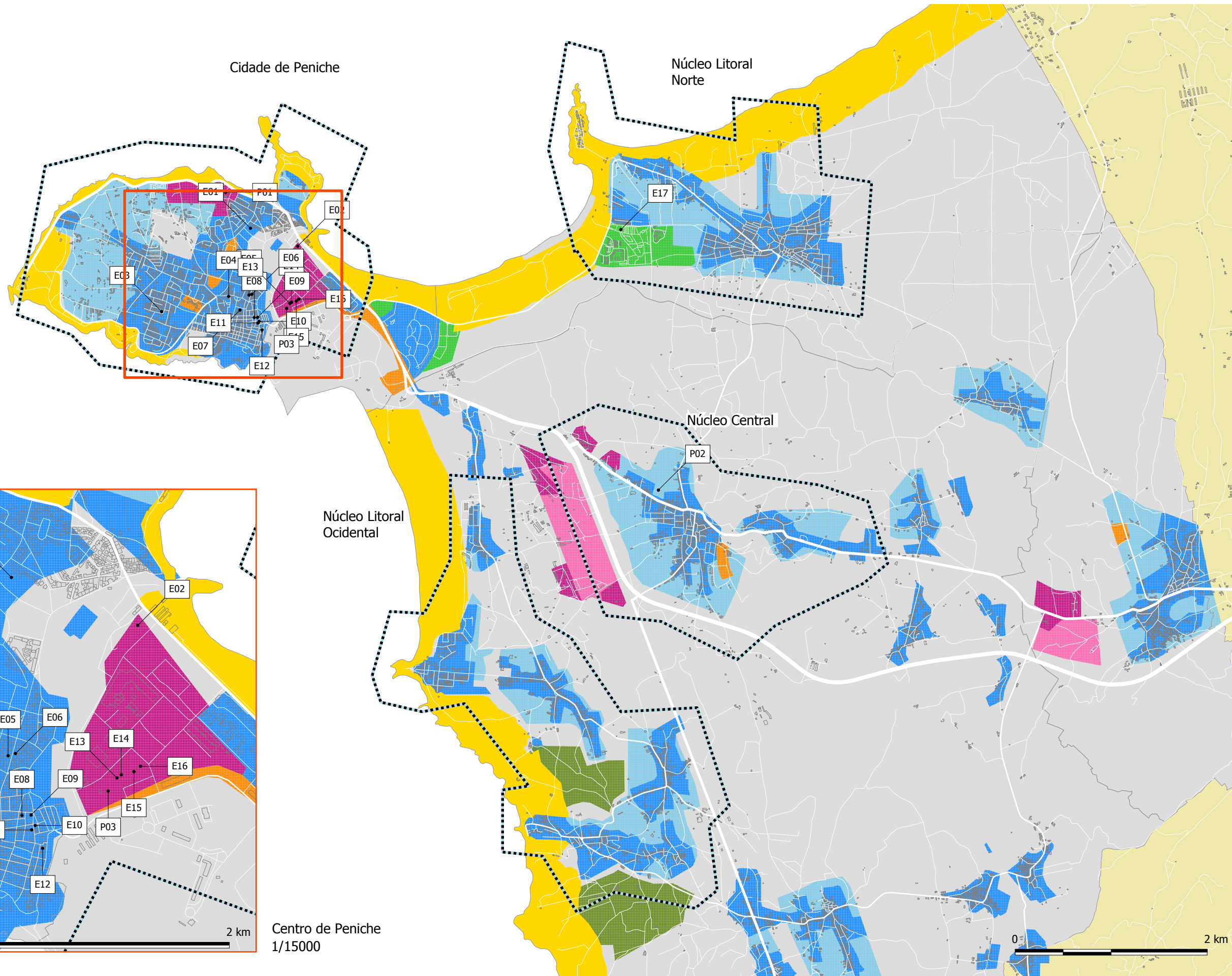

<p>Ordenamento PDM</p> <p>Classes de Espaços</p> <ul style="list-style-type: none"> Espaço Urbano Espaço Urbanizável Espaço para Equipamentos 	<ul style="list-style-type: none"> Espaço Rural Espaço Industrial Espaço Industrial Proposto Espaço Turísticos Espaço Desenvolvimento Turístico 	<p>POOC Alcobaça - Mafra</p> <ul style="list-style-type: none"> Área Restrita
--	---	--

Estudo das UCDR no Concelho de Peniche



USO DO SOLO

- Áreas Urbanas/Urbanas em Foco de Risco
- Áreas Urbanizáveis/Turísticas
- UIOP Proposta pelo PIOC
- Passível Situação de Uso Indefinido no DPM

ZONAMENTO DO AREAL E PLANO DE AGUA ASSOCIADO

- Limite do Areal
- Área Util dos Unidades Balneares/Área Adjacente
- Limite de Esporcionamento
- Área Sujeita à Influência de Linha de Água
- Corredor de Navegação para Pesca/Recreio
- Rampa para Embarcações

ACESSOS PEDONAS EXISTENTES/PROPOSTOS

- Acesso Pedonal Consolidado
- Acesso Pedonal não Consolidado
- Acesso Pedonal Consolidado em Estrutura Leve
- Acesso Pedonal Consolidado em Estrutura Pesada
- Acesso Pedonal Médio
- Rampa de Acesso à Praia

ACESSOS VEICULARES EXISTENTES/PROPOSTOS

- Acesso Viário Pavimentado
- Acesso Viário Regularizado
- Acesso Viário não Regularizado

ESTACIONAMENTO EXISTENTE/PROPOSTO

- Estacionamento Pavimentado
- Estacionamento Regularizado
- Estacionamento não Regularizado
- Áreas Complementares

Ocupação da Praia

- Construções Existentes
- Construções Propostas
- Fios/Ameiolas
- Fios/Armeiolas
- Benefit/ó Redutor

Tipologias

- Ad Apoio de Praia Desportivo
- Ani Apoio de Recreio Náutico
- As Apoio de Praia Simples
- Am Apoio de Praia Múltiplo
- AB Apoio Balnear
- AE Equip. Funções Apoio de Praia
- Ec Equipamentos Complementares

Unidades Balneares

- Limite de Unidade Balnear
- Identificação de Unidade Balnear Existente/Proposta

Plano de Praia Classificação 2 Carta PIOC 4

Praia do Baleal Norte Classificação 2 Carta Minor 337

Praia do Baleal Sul Classificação 2 Carta Minor 337

Praia do Baleal Campismo Classificação 2 Carta PIOC 4

Plano de Ordenamento da Orla Costeira Troço Alcobaca Maré - Projeto-POOC - Abril 2000

Cartografia 1 : 2 000 proveniente de Maç. 1997
Quadrícula Quilométrica Gauss-Estípense Internacional de Lisboa

Conselho: Pênicile Capitão: Pênicile

Freguesia: Alcabuja do Baleal Escola 1 : 2500 Carta PIOC 4

M ambiente INSTITUTO DA AGUA

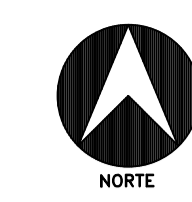

LEGENDA:

- LIMITE DA ÁREA DE INTERVENÇÃO
 - MALHA URBANA EXISTENTE
 - CONSTRUÇÕES EXISTENTES A REABILITAR
 - a - Centro de Artes e Ofícios de Manta Rota
 - b - Frente Urbana de Enquadramento
 - CONSTRUÇÕES PROPOSTAS
 - 1 - Restaurante 1 - Área = 120 m² *
 - 2 - Restaurante 2 - Área = 120 m² *
 - 3 - Café-bar 1 - Área = 80 m² *
 - 4 - Café-bar 2 - Área = 80 m² *
 - 5 - Esplanadas / Pérgola *
 - 6 - Quiosque - Área = 25 m²
 - 7 - Equipamento/Capitania
 - 8 - Elemento escultórico de iluminação
 - 9 - Ensobramento artificial
 - 10 - Zona de Merendas
 - 11 - Zona de Recreio Infantil
 - 12 - Zona de Recreio Juvenil
 - 13 - Lixo-ecoponto
 - APOIOS DE PRAIA (A CONSTRUIR PELO CONCESSIONÁRIO)
 - As - Apoio de praia simples
 - Ac - Apoio de praia completo
 - Ac/e - Apoio completo com equipamento associado
 - ESPAÇO VIÁRIO EM ASFALTO - EXISTENTE
 - ESPAÇO VIÁRIO EM CALCÁRIO BRANCO DE 11 x 11 cm
 - ESPAÇO PEDONAL EM CALCÁRIO BRANCO DE 11 x 11 cm
 - PRAÇA CENTRAL EM LAJEDO EM LIOZ BRANCO DE 45 X 45 X 5 cm
 - ESPAÇO PEDONAL EM BETUMINOSO COLORIDO
 - ESPAÇO PEDONAL EM DECK DE MADEIRA
 - PASSADIÇO / PONTE EM RÉGUA DE PINHO 100 X 40 mm
 - PASSADIÇO A CONSTRUIR PELO CONCESSIONÁRIO
 - ESPAÇO DE ESTACIONAMENTO EM GRAVILHA COM GRELHA DE FIXAÇÃO
 - RECUPERAÇÃO DUNAR
 - REPOSIÇÃO DUNAR
 - DISSUADORES DE ESTACIONAMENTO (TRONCOS DE MADEIRA)
- MATERIAL VEGETAL:
- PRADO DE SEQUEIRO (COM FLORES SILVESTRES EM ALGUMAS ZONAS NA PROXIMIDADE DA MALHA URBANA E COM SEMENTES DE ESPÉCIES ARBÓREAS ENTRE OS ESTACIONAMENTOS E O SISTEMA DUNAR)
 - PRADO DE SEQUEIRO (COM SEMENTES DE ESPÉCIES ARBÓREAS E HERBÁCEAS E SUB-ARBUSTOS CARACTERÍSTICOS DOS SISTEMAS DUNARES)
 - ÁRVORES EXISTENTES A MANTER
 - ÁRVORES PROPOSTAS
 - ★ PALMEIRAS A RELOCALIZAR E OU REPLANTAR DE ACORDO COM ESTUDO FITOSANITÁRIO

* NÃO COMPLETO NA EMPREITADA

REVISÃO	ALTERAÇÃO	DATA	APROVADO POR

DHVFBO			
DHV FBO - Consultores, S.A. Rua Dr. António Loureiro Borges N.º 5 - 1.º Andar Alqueiros - Miraflores 1495-131 Aljezur - Portugal E-mail: info@dhvfo.pt Web Page: http://www.dhvfo.pt		CÂMARA MUNICIPAL DE VILA REAL DE SANTO ANTÓNIO	
TÍTULO DO PROJECTO REGUALIFICAÇÃO DA PRAIA DE MANTA ROTA VILA REAL DE SANTO ANTÓNIO		TÍTULO DO PROJECTO REGUALIFICAÇÃO DA PRAIA DE MANTA ROTA VILA REAL DE SANTO ANTÓNIO	
FASE PROJECTO EXECUÇÃO		ESPECIALIDADE ARRANJOS EXTERIORES	
NOME SILVIA NAMORADO PEDRO FONSECA CLÁUDIA SILVIA ANA RITA CARMO		TÍTULO DO DESENHO PLANTA GERAL	
RUBRICA ANA RITA CARMO		DATA 26-07-2006	
DES. ANA RITA CARMO		ESCALA 1:1000	
VERIF. SILVIA NAMORADO		DESENHO Nº 21011-PE-ARE-0003	
APROV. SILVIA NAMORADO		FOLHA -	
FORMATO A1 - 841x594		FICHEIRO 21011-PE-ARE-0003.dwg	